



**BOUCHES-DU-
RHÔNE**

*Liberté
Égalité
Fraternité*

RECUEIL DES ACTES
ADMINISTRATIFS SPÉCIAL
N°13-2024-119

PUBLIÉ LE 27 MAI 2024

Sommaire

DDETS 13 /

- 13-2024-05-24-00001 - Médailles d'Honneur du Travail - Juillet 2024 (239 pages) Page 4
- 13-2024-05-24-00002 - Médailles du Travail Agricole 07-2024.pdf (6 pages) Page 244
- 13-2024-05-24-00003 - Récépissé de déclaration au titre des Services à la Personne au bénéficiaire Madame CANONGE Vanessa en qualité de Gérante de la SARL «MIEN ENTRETIEN» dont l'établissement principal est situé 64 Avenue d Haifa 13008 MARSEILLE (2 pages) Page 251

Direction de la Protection Judiciaire de la Jeunesse SUD-EST /

- 13-2024-05-22-00011 - ARRETE MODIFICATIF PRIX DE JOURNEE 2024 - MECS PEPS ARS 13 (2 pages) Page 254
- 13-2024-05-22-00014 - ARRÊTÉ PRIX DE JOURNÉE 2024 - MECS L'ABRI (2 pages) Page 257
- 13-2024-05-22-00013 - ARRETE PRIX DE JOURNEE 2024 - MECS L'ABRI DAM (2 pages) Page 260
- 13-2024-05-22-00012 - ARRÊTÉ PRIX DE JOURNÉE 2024 MECS CENTRE JB FOUQUE HÉBERGEMENT (2 pages) Page 263

Direction générale des finances publiques /

- 13-2024-05-24-00005 - Arrêté relatif à la fermeture au public le 3 juin 2024 du service des impôts des entreprises et du service de gestion comptable d Istres (1 page) Page 266
- 13-2024-05-21-00014 - RAA CDU 013-2024-0007- COMMISSARIAT DE Marseille 7ème arrondissement- (13 pages) Page 268

Préfecture de la Région PACA /

- 13-2024-05-24-00009 - Arrêté d'aménagement portant prorogation du document d'aménagement de la forêt communale de LA-FARE-LES-OLIVIERS pour la période 2024-2028 (2 pages) Page 282
- 13-2024-05-24-00008 - Arrêté d'aménagement portant prorogation du document d'aménagement de la forêt communale de PEYPIN pour la période 2024_2028 (2 pages) Page 285
- 13-2024-05-24-00007 - Arrêté d'aménagement portant prorogation du document d'aménagement de la forêt départementale de ROQUES-HAUTES pour la période 2009-2028 (2 pages) Page 288

Préfecture de police des Bouches-du-Rhône /

- 13-2024-05-24-00006 - Arrêté autorisant la captation et la transmission de images au moyen de caméras installées sur des aéronefs le 29 mai 2024 (3 pages) Page 291

**Préfecture des Bouches-du-Rhône / Direction de la Citoyenneté, de la
Légalité et de l'Environnement**

13-2024-05-24-00004 - Arrêté n° 41-2024 du 24 mai 2024 modifiant l'arrêté
cadre n° 82-2022 du 19 mai 2022 relatif à la gestion des périodes de
sécheresse dans le département des Bouches-du-Rhône (8 pages)

Page 295

**Sous-préfecture de l'arrondissement d'Arles / Bureau de l'Animation
Territoriale et de l'Environnement**

13-2024-05-23-00003 - Arrêté préfectoral portant modification du
périmètre de l'association syndicale constituée d'office des arrosants de la
Crau (2 pages)

Page 304

Sous-préfecture de l'arrondissement d'Istres /

13-2024-05-27-00002 - Arrêté de main levée d'insalubrité n°2024-65 - 24
avenue du Docteur Montus à Carry le Rouet (2 pages)

Page 307

13-2024-05-27-00001 - Arrêté préfectoral modificatif d'insalubrité
n°2024-66 - 8 avenue du 8 Mai à Marignane (4 pages)

Page 310

DDETS 13

13-2024-05-24-00001

Médailles d'Honneur du Travail - Juillet 2024



RÉPUBLIQUE FRANÇAISE
PREFET DES BOUCHES DU RHONE

ARRÊTÉ N°

Portant attribution de la médaille d'Honneur du Travail au titre de la promotion du 14 juillet 2024

Pour le Préfet de la Région Provence Alpes Côte d'Azur,
Préfet des Bouches du Rhône,
La Directrice Départementale de l'Emploi, du Travail et des Solidarités des Bouches-du-Rhône

VU le décret 45-548 du 15 mai 1948 modifié, instituant la médaille d'Honneur du Travail ;

VU le décret 84-591 du 4 juillet 1984 relatif à la médaille d'Honneur du Travail, modifié par le décret 2000-1015 du 17 octobre 2000 ;

VU le décret du Président de la République du 29 juillet 2020 portant nomination de Monsieur Christophe MIRMAND en qualité de Préfet de la région Provence-Alpes-Côte d'Azur, Préfet de la zone de défense de sécurité Sud, Préfet des Bouches-du-Rhône ;

VU l'arrêté préfectoral n° 13-2021-04-02-00001 publié au recueil des actes administratifs le 2 avril 2021, portant délégation de signature à Madame Nathalie DAUSSY, Directrice Départementale de la DDETS des Bouches-du-Rhône ;

VU l'arrêté préfectoral n° 13-2023-10-24-00009 publié au recueil des actes administratifs le 24 octobre 2023, portant délégation de signature à Monsieur Jérôme CORNIQUET, Directeur Départemental Adjoint de la DDETS des Bouches-du-Rhône.

A R R E T E

A R R E T E

Article 1 : La médaille d'honneur du travail ARGENT est décernée à :

- **Monsieur ABBAS Cedric**
Tableautiste,
- **Monsieur ABCAYA Jerome**
Responsable de service,

- **Monsieur ABDALLAH Youness**
Vendeur,
- **Madame ABDELLI Karima**
Hôtesse de caisse,
- **Monsieur ABDELMOULA Lahouari**
Agent technique,
- **Madame ABDOURAHMAN Sarah**
Ingenieur gestion des actifs et configuration,
- **Madame ABISROR Sandrine**
Gestionnaire de clientele,
- **Monsieur ABOLEIRA Stéphane**
Agent de securite,
- **Monsieur ABRY Herve**
Directeur,
- **Madame ABSSELM Muriel**
Employee administratif,
- **Monsieur ACHARD Jonatan**
Docker professionnel,
- **Madame ACHOUCHE Audrey**
Chargée de développement social,
- **Monsieur ACHYUTHAN Suchith**
Data officer,
- **Monsieur ACUNZO Fabrice**
Employé,
- **Monsieur ADAMOWSKI Philippe**
Directeur commercial,
- **Monsieur AGGOUN Belkacem**
Electricien,
- **Madame AGOPIAN Deborah-Nadege**
Gestionnaire administrative,
- **Monsieur AGOSTINETTI Frederic Rene Francois**
Infirmier,
- **Monsieur AGUAD John**
Wattman,
- **Madame AGUADO Mathilde**
Ouvrière de fabrication,
- **Madame AGUGLIA-VOCENAS Nathalie-Mireille**
Responsable territorial,
- **Monsieur AGULHON Cedric**
Conseiller patrimonial,

- **Monsieur AGULLO Patrice**
Cariste,
- **Monsieur AHAMADA Gamali**
Menuisier industriel hautement qualifié,
- **Monsieur AIAD Ali**
Ingenieur bureau d'etudes,
- **Madame AICHARDI Christelle**
Assistante de formation,
- **Madame AIELLO-PUGET Nathalie**
Assistante de direction,
- **Madame AÏELLO Valérie**
Conseillère emploi,
- **Madame AIMECHE Malika**
Agent d'accueil - standardiste,
- **Monsieur AISSA Mounir**
Magasinier,
- **Monsieur AIT MESBAH Eric**
Coordinateur opérationnel de production,
- **Madame AIT-MOUHOUB Malika**
Agent de tri,
- **Monsieur AJENGUI Fouad**
Travailleur handicapé en esat,
- **Madame AKAZEN Loubna**
Technicienne développement,
- **Madame AKKOUCHE Linda**
Gestionnaire d exploitation,
- **Madame AKLIL Taous**
Conseillère à l'emploi,
- **Madame ALARCON Maryline Marthe**
Comptable,
- **Monsieur ALARCON Yves**
Adjoint chef de quart,
- **Monsieur ALBERGNE Jeremy**
Responsable d activite,
- **Madame ALCARAZ Marlène**
Secrétaire comptable,
- **Monsieur ALCOCER Antonio**
Opérateur logistique polyvalent,
- **Monsieur ALFANO David Ludovic**
Ingénieur,

- **Madame ALFIERI Beatrice**
Gestionnaire services generaux,
- **Madame ALFONSO Corinne**
Masseur kinesitherapeute,
- **Monsieur ALFONSO Obdulio**
Conducteur pl,
- **Madame ALFRED Maminaiina**
Grutier,
- **Madame ALIKIAN Audrey**
Technicien des métiers de la banque,
- **Monsieur ALIN Stephane**
Pupitreur de fabrication,
- **Monsieur ALIOUT Karim**
Docker professionnel,
- **Madame ALI Zaina**
Technicienne de surface,
- **Monsieur ALLAIN Matthieu Bernard Etienne**
Responsable qhse,
- **Monsieur ALLEC Alexandre**
Manager stratégique,
- **Monsieur ALLEGRE Serge**
Responsable analyseurs,
- **Monsieur ALLEGRINI Stephane**
Chef de service service insertion sociale et politique de la ville secteur sud est,
- **Monsieur ALLEGRO Romuald**
Opérateur polyvalent,
- **Monsieur ALLEL CHERIF Yacine**
Aide soignant,
- **Monsieur ALLIX Gregory Raphael**
Cadre administratif - responsable pôle data patrimoine,
- **Monsieur ALLOUACHE Denis**
Responsable d'exploitation,
- **Madame ALLOUCHE Sophie**
Conseillère en économie sociale et familiale,
- **Monsieur ALLUT Thibault**
Responsable réseau de prestataires assurantiels,
- **Monsieur ALVAREZ Arnaud**
Leader technique logistique,
- **Monsieur AMABILIAN Julien Henri Jacques**
Assurance,

- **Monsieur AMARA Ghalem**
Electromecanicien,
- **Madame AMAR Alexandra**
Agent carsat sud-est,
- **Monsieur AMAT Michel**
Ouvrier docker mensualisé,
- **Monsieur AMERIGO Laurent**
Manager commercial,
- **Madame AMIAR Wahida**
Responsable achats et patrimoine,
- **Monsieur AMIER Mansour Djem**
Electricien,
- **Madame AMIOUR Sonia**
Conseiller en insertion,
- **Monsieur AMOR ABDA Tarek**
Gestionnaire patrimoine immobilier,
- **Madame AMPRIMO Kari**
Agent administratif export,
- **Monsieur AMSTOUTZ Martial**
Cadre, ingénierie matériaux et procédées métalliques,
- **Monsieur AMULIUS Fabrice**
Directeur d'agence,
- **Madame ANDREANI Nathalie**
Conseillère patrimonial,
- **Monsieur ANDRE Jean Paul**
Responsable de production,
- **Monsieur ANDREU Christophe**
Chiffreur expert,
- **Monsieur ANDREU Manuel**
Educateur specialise,
- **Madame ANDRIEU Céline**
Conseiller emploi,
- **Monsieur ANDRIEUX David Lucien**
Technicien,
- **Madame ANDRIEUX Servane**
Directeur regional,
- **Monsieur ANDUZE-FARIS Fabien Vincent Pascal**
Operateur fabrication,
- **Monsieur ANFOSSI Fabrice**
Ingénieur aéronautique,

- **Monsieur ANGELI Olivier**
Responsable de secteur,
- **Madame ANGUIVIEL Vanessa**
Ide,
- **Monsieur ANTOINE Yannick**
Operateur en pétrochimie,
- **Monsieur ANTON Christophe**
Adjoint au chef des bureaux d'études mécaniques,
- **Madame ANTON Laëtitia**
Gestionnaire contrats réseau,
- **Monsieur ANZIANI Pierre**
Proxy product owner,
- **Monsieur AOUCHICHE Djamel Samir**
Charge de rayon alimentaire,
- **Monsieur APARICIO Richard**
Chauffeur,
- **Monsieur ARANEO Frederic**
Directeur territorial,
- **Madame ARMAND Aurelia**
Assistante de direction,
- **Madame ARMAND Pascale Marie-Pierre Françoise**
Médecin du travail,
- **Madame ARMETTA Sandrine**
Equipier de commerce,
- **Monsieur ARNAUD Cedric**
Conducteur d'engin,
- **Monsieur ARNOUX Jérôme**
Technicien méthode indus,
- **Madame ARRIGHI Alexandra**
Adjoint technique territorial,
- **Monsieur ARRIVE Frederic**
Conseiller france travail,
- **Monsieur ARROUCHE Michel**
Docker portiqueur,
- **Monsieur ARSAC Sylvain**
Electricien industriel,
- **Madame ARSIC Daniela**
Coordinateur d equipe,
- **Madame ASCENZI Christine Maryse**
Assistante de direction,

- **Monsieur ASSAD Stephane**
Charge d'affaire,
- **Monsieur ATALAYA Olivier**
Comptable,
- **Madame ATSAS Olivia**
Gestionnaire de flux entrants,
- **Monsieur AUDIBERT Christophe Jacques Gabriel**
Bouches-du-rhône,
- **Madame AUDIBERT Sabine**
Assistante comptable,
- **Monsieur AUDIBERT Stephane**
Monteur ajusteur,
- **Monsieur AUGUSTE Régis**
Technicien,
- **Madame AUGUSTIN Sabrina**
Magasinier,
- **Madame AULINO Sonia**
Chargée de clientèle,
- **Monsieur AUNEAU Thierry**
Responsable de projet,
- **Monsieur AURANGE Gauthier Julien Paul**
Charge de clientele senior,
- **Madame AUREILLE Béatrice, Jacqueline**
Comptable,
- **Madame AUTARD Christelle**
Hotesse de l'air,
- **Monsieur AVENTINI Vincent**
Ingenieur,
- **Monsieur AVIGNON Rémi**
Technicien,
- **Monsieur AYARI Ramzi**
Chef de poste suppléant,
- **Monsieur AZAZ Amar**
Cofreur,
- **Monsieur AZZARO Pascal**
Chef des ventes,
- **Madame AZZOUZI Ahmed**
Salarié profroid,
- **Monsieur AZZOUZI Ahmed**
Magasinier cariste,

- **Monsieur BAEZA Thomas**
Opérateur de fabrication,
- **Madame BAFFERT Nicole**
Cadre de banque,
- **Monsieur BAGAGLI Thierry**
Agent de sûreté aéroportuaire,
- **Monsieur BAGHLI Madjoub**
Employé commercial,
- **Monsieur BAHRI Hamadi**
Maître ouvrier,
- **Monsieur BAILLET Jean-Michel**
Conseiller mutualiste,
- **Monsieur BALAGUER GARCIA Olivier**
Electricien,
- **Monsieur BALATRE Eric Xavier**
Agent qualifié d'exploitation,
- **Monsieur BALDACCHINO Thierry**
Ouvrier qualifié,
- **Monsieur BALLARO Xavier, Marcel, Roger**
Ingénieur,
- **Monsieur BALLESTER Remi**
Employé commercial confirmé,
- **Monsieur BALLOT Claude Julien**
Chef de poste,
- **Monsieur BALOCCO Olivier**
Chef d'équipe,
- **Madame BALY Sarah**
Animatrice commerciale,
- **Monsieur BANDUBUILA MUAMBA Adam**
Project management officer,
- **Monsieur BANEGAS Frédéric François**
Directeur, rédacteur en chef,
- **Madame BARAKA Lahouaria**
Hôtesse de caisse,
- **Monsieur BARANGER Denis**
Ingénieur productique,
- **Madame BARATIER Lucie**
Manager entité,
- **Monsieur BARBARAS Benoit**
Ingénieur qualité,

- **Monsieur BARBAROUX Bruno**
Charge securite et entretien,
- **Monsieur BARBAROUX Nicolas**
Chargé de projet réseau infrastructure et téléphonie,
- **Madame BARBASIO Elodie**
Tec,
- **Monsieur BARBASIO Sébastien Jean Marceau Lucien Henri**
Analyste cautionnement,
- **Madame BARBE Estelle**
Magasinier,
- **Monsieur BARBERA Sauveur**
Réceptionnaire véhicules d'occasion,
- **Monsieur BARBERO Bertrand**
Ingénieur,
- **Madame BARBERO Laurence**
Responsable activités immobilières,
- **Madame BARCHICHE Hayette**
Assistante de caisse,
- **Madame BARDIEU Anne-Laure**
Conseillère clientèle,
- **Madame BARDIN Melisande Frederique Angelique**
Receveur escota,
- **Madame BARLATIER Marjorie, Catherine**
Comptable,
- **Madame BARNEOUD CHAPELIER Céline**
Contrôleur de gestion,
- **Monsieur BARNEOUD -ROUSSET Gerald**
Bouches-du-rhône,
- **Monsieur BARNIER Marian**
Responsable de département,
- **Monsieur BARONTI Florent**
Technicien d'atelier,
- **Madame BAROZ Pascale Marie**
Ingénieur,
- **Madame BARRANCOS Natacha**
Animatrice commerciale,
- **Madame BARRAU-ROBERTO Claudia**
Bouches-du-rhône,
- **Monsieur BARRÉ Benjamin**
Convoyeur de fonds,

- **Monsieur BARTHELEMY Thierry**
Conducteur pl,
- **Monsieur BARTHEL Johan**
Docker professionnel,
- **Madame BARTHOUX Corinne**
Agent administratif,
- **Madame BARTOLI Josette**
Assistante formation,
- **Madame BARTOLI Mélanie, Pauline**
Réfèrent technique prestations,
- **Madame BASINI Virginie Yvonne Marcelle**
Ingenieur,
- **Madame BAS Severine Francoise**
Gestionnaire maîtrise des risques contrôle interne qualité,
- **Madame BASTIDE Christel**
Hotesse de la relation client,
- **Monsieur BATAILLE Eric**
Directeur risque & performance,
- **Madame BATRET Audrey**
Hôtesse de caisse,
- **Monsieur BATTAGLIA Bruno**
Responsable satellite,
- **Madame BATTAILLEUR Emilie Marie**
Agent de maîtrise,
- **Madame BATTAILLEUR Stephanie**
Employé polyvalent de restauration,
- **Monsieur BAUDART Nicolas**
Président directeur général,
- **Monsieur BAUDET Grégory**
Docker professionnel,
- **Monsieur BAUD Francois**
Manger de projet qualifié,
- **Monsieur BAUDINO Laurent**
Technicien,
- **Monsieur BAUMSTARCK Nicolas**
Electrotechnicien,
- **Monsieur BAYLE Philippe**
Coordinateur,
- **Madame BAYOL Stephanie Suzanne**
Responsable de maintenance eia,

- **Monsieur BAZETOUX Gerald**
Responsable logistique reception,
- **Monsieur BAZZOLI Nicolas**
Menuisier,
- **Monsieur BEADES Jean-Pierre**
Ingénieur commercial,
- **Madame BEAUGENDRE Aurore**
Animatrice qse,
- **Monsieur BÉCUE Sébastien, Maurice, Jean, Cornil**
Diplôme d'agronomie approfondie,
- **Monsieur BEGAGA Malik**
Conducteur de travaux,
- **Madame BEGHI Virginie Hélène**
Technicien maîtrise des risques expert,
- **Madame BEIDERLINDEN Anne**
Cadre,
- **Monsieur BEKHAKHCHA Djemel**
Conducteur de matériel de collecte,
- **Madame BEKKAYE Nadia**
Gestionnaire paie,
- **Madame BEKOUCHE Sarah**
Assistante spécialisée,
- **Monsieur BELABDELLI Sidina**
Opérateur fabrication chimie 3*8,
- **Monsieur BELHABIB M'Hamed**
Préparateur de commandes,
- **Monsieur BELIOUZ Lazhar**
Reprographie,
- **Monsieur BELKAID-ABDI Mohamed**
Coffre,
- **Monsieur BELLAA Yacine**
Brancardier,
- **Madame BELLAIS Marion**
Responsable rse,
- **Madame BELLAIZE Nathalie**
Responsable service radioprotection,
- **Madame BELLALI Fadhila**
Aide soignante,
- **Madame BELLENCONTRE Angelique**
Responsable pôle gestion immobilière,

- **Madame BELLONO Monique**
Adjoint du patrimoine principal 1ere classe,
- **Madame BELORGEY Laurence**
Hôtesse de l'air,
- **Monsieur BELOUAFI Hamed**
Chef de projet,
- **Monsieur BELOUKIL Mourad**
Agent production,
- **Madame BELTRAN Sandrine**
Expert si,
- **Madame BENACHOUR Yasmina**
Conseillère emploi,
- **Madame BEN AMOR Cherifa**
Aide soignante,
- **Madame BENARBIA Hamida**
Agent de service hôtellerie,
- **Madame BENASKRI Faouzia**
Employer de restauration,
- **Monsieur BEN ATA Brahim**
Agent de maîtrise,
- **Monsieur BENDJEMA Nawel**
Docker,
- **Monsieur BENDJEMA Sofiane**
Ouvrier docker,
- **Monsieur BENEYTOUT Fabien**
Chef de poste principal,
- **Monsieur BEN HADJ BOUBAKER Mounir**
Plombier chauffagiste,
- **Madame BENHAIM Corinne**
Coursiere,
- **Monsieur BEN HASSEN Farid**
Responsable service transit,
- **Monsieur BENLABBAS Brice**
Conducteur de travaux,
- **Madame BENNANI Patricia**
Assistante de caisse,
- **Madame BEN REJEB Malika**
Gestionnaire appro et logistique,
- **Madame BEN SALEM - RANOUX Sandra**
Technicienne superieure,

- **Monsieur BENTAIEB Fathe**
Opérateur,
- **Monsieur BENTIVEGNA Giovanni**
Conducteur d'engins divers,
- **Madame BENYAHIA Majiha**
Aide soignante,
- **Monsieur BENZÉKRI Mohammed**
Bep magasinier,
- **Madame BERARD Helene**
Conseillère en orientation,
- **Madame BERDON Veronique Gertrude**
Surveillante,
- **Monsieur BERGER Frédéric**
Ingénieur,
- **Monsieur BERGIA Gaël**
Pointeur certifieur,
- **Monsieur BERGONZO Eric**
Chargé de prévention,
- **Monsieur BERLANDIER Pascal**
Adjoint technique principal 1ère classe,
- **Madame BERNIER Patricia**
Assistante administrative,
- **Monsieur BERNOUX Thomas Jacques Louis**
Ingénieur,
- **Madame BERRIER Laure**
Cheffe de projets études de prix,
- **Monsieur BERROS Cyril**
Chargee etudes echangeurs,
- **Monsieur BERT Emmanuel**
Responsable d'agence,
- **Madame BERTET Laurence**
Spécialiste support technique,
- **Madame BERTHET Carole**
Superviseur,
- **Monsieur BERTHIER Fabrice**
Infirmier,
- **Madame BERTHOLIER Marie-Odile Catherine Vincent**
Chargée d'accueil et d'animation,
- **Madame BERTILLON MASSARD Delphine**
Personnel navigant commercial,

- **Madame BERTORELLO Claudine**
Agent de service confirme,
- **Madame BERTRAND Sylvie**
Secrétaire,
- **Madame BERVEILLER Fabienne**
Ingénieur d'études,
- **Monsieur BESNARD TUCCI Sébastien, Gérard**
Agent de maîtrise,
- **Monsieur BESSIERE Samuel**
Technicien chimiste,
- **Madame BESSONNIER Brigitte**
Attachée commercial,
- **Madame BESSOU Karine**
Rédacteur principal 1ère c,
- **Monsieur BE TRONG Christian**
Monteur braseur,
- **Madame BEVERAGGI Stéphanie, Carole, Marie**
Assistante de direction,
- **Madame BEVILACQUA Laure**
Technicienne paie,
- **Madame BEZAUX Virginie**
Responsable prescription,
- **Monsieur BEZER Thierry**
Journaliste,
- **Monsieur BIANCHI Julien**
Cadre administratif,
- **Monsieur BIANCIOTTO Florent**
Charge d'affaires,
- **Monsieur BIANUCCI David**
Compagnon professionnel,
- **Monsieur BICAS Jean-Bernard**
Responsable de service,
- **Madame BICCHIERAY Berengere Josette Michele Geraldine**
Gestionnaire d'immeuble superviseur,
- **Monsieur BIDART Franck**
Technicien,
- **Monsieur BIERREN Eric Daniel Michel**
Charge de clients,
- **Monsieur BIGAND Josselin**
Chargé d'affaires,

- **Monsieur BILGER Franck**
Pointeur certifieur,
- **Madame BILLARD Carole**
Directrice d'agence,
- **Monsieur BISORDI Anthony**
Agent administratif,
- **Monsieur BISORDI Laurent**
Projeteur,
- **Monsieur BITAN Kévin**
Docker professionnel,
- **Madame BITOUZET Muriel**
Comptable,
- **Monsieur BLAISE Laurent**
Ingénieur d'études,
- **Monsieur BLANC Alban**
Docker professionnel,
- **Madame BLANCHARD Magali**
Chargée de gestion administrative,
- **Madame BLANC Isabelle**
Secrétaire,
- **Madame BLANC Isabelle Sylvie**
Assistante de direction,
- **Madame BLANC Marina**
Directeur d'agence adjoint,
- **Monsieur BLANCO Fabrice**
Maître d'hôtel,
- **Madame BLANC Virginie**
Manager air france,
- **Monsieur BLANDIN Jean-Marie Franck**
Agent de maîtrise,
- **Monsieur BLAS Alexandre, François, Christian**
Charge d'affaires,
- **Monsieur BLESCHET Guillaume Roland René Marc**
Technicien qualité,
- **Monsieur BLESSON Frédéric**
Surveillant de nuit,
- **Monsieur BLIS Christopher**
Ingénieur,
- **Madame BLONDEAU Florence**
Aide-soignante,

- **Monsieur BLONDEEL Denis**
Key account manager,
- **Madame BLONDELET Virginie**
Auxiliaire de puériculture,
- **Madame BLUMBERG Delphine**
Assistante de caisses,
- **Monsieur BOEUF Frederic Victor**
Superviseur camionnage,
- **Madame BOHEME Genevieve**
Secrétaire,
- **Madame BOHLINGER Isabelle**
Contrôleur de gestion,
- **Monsieur BOI Christian**
Peintre en bâtiment,
- **Monsieur BOIS Ludovic Benoit**
Technicien recherche et développement,
- **Monsieur BOISSELY Sylvain**
Responsable de secteur,
- **Monsieur BOMPARD Philippe Jean Noel**
Enseignant de la conduite auto et moto,
- **Monsieur BONDON Jean-Luc**
Directeur,
- **Madame BONFIGLIO Mélanie**
Aide soignante,
- **Madame BONILLA Mylene**
Technicien process,
- **Monsieur BONINI Julien**
Technicien supérieur de maintenance,
- **Madame BONI Pascale Marie- Jeanne**
Coordinateur passagers,
- **Madame BONNEFOY PUECH Celine**
Hôtesse relation client,
- **Madame BONNET Marjorie**
Attachée commerciale,
- **Monsieur BONNET Nicolas Alain**
Chargé d'études 2,
- **Monsieur BONNET Philippe**
Qualiticien,
- **Madame BONO Catherine-Henriette**
Comptable fournisseur,

- **Monsieur BONOCCHI Guillaume Marius Tudy**
Manager opérationnel de zone,
- **Madame BONTEMPS Noemie**
Chargee de prestations,
- **Monsieur BONTOUX Gérald**
Agent polyvalent d'exploitation,
- **Monsieur BOREL Grégory**
Ingénieur,
- **Monsieur BORG Frédéric**
Agent de maîtrise,
- **Monsieur BOSC Michel**
Responsable d'exploitation,
- **Monsieur BOSEMAN Christophe**
Ouvrier professionnel,
- **Madame BOSSERELLE Diane-Elisabeth**
Communication professional,
- **Monsieur BOSTANI Jeremy**
Rippeur,
- **Monsieur BOTTEAU Fabrice**
Agent technique,
- **Monsieur BOTTE Frederic**
Chargé de clientèle particulier,
- **Madame BOUABDALLAH Naïma**
Conseillère clientèle,
- **Monsieur BOUBIEN Nicolas**
Cap carrosserie,
- **Monsieur BOUCHARDEAU Fabien**
Chef de projet,
- **Madame BOUCHAUD Laurie**
Responsable de gouvernance et pilotage,
- **Monsieur BOUCIF Driss**
Product support manager,
- **Madame BOUDEBOUZ Nedjma**
Conseillere emploi,
- **Madame BOUDJEMAA Fatiha**
Technicien des métiers de la banque,
- **Madame BOUILHIOL Alexandra Therese Catherine**
Coordinatrice,
- **Madame BOUISSE Sylvie**
Présidente de la socoma,

- **Madame BOUKHEBOU Nadia**
Assistante administrative,
- **Monsieur BOUKHICHA Oualid**
Responsable travaux neufs et expertise électrique,
- **Monsieur BOUKOULT Hedi**
Chef de groupe,
- **Monsieur BOULARD Gerard**
Peintre - tapissier,
- **Monsieur BOUMDOUHA Brahim**
Brigadier de manutention,
- **Monsieur BOURDELON Yoann**
Cadre secteur prive,
- **Madame BOURDET Bérangère**
Hôtesse,
- **Monsieur BOURDILLON Thierry**
Charge d'affaire entreprise,
- **Monsieur BOUREKOCHE Hammou**
Inspecteur qualité qls,
- **Monsieur BOURGADE Jérôme**
Responsable des services soignants en milieu hospitalier privé,
- **Monsieur BOURGER Grégory**
Opérateur tableau,
- **Monsieur BOURGES Francois**
Charge d'animation de prestataires assurantiels,
- **Monsieur BOURGIER Denis**
Chef décorateur,
- **Monsieur BOURNIQUEL Eric**
Chauffeur poids lourd,
- **Madame BOUSALEM Sylvia**
Agent de surete portuaire,
- **Monsieur BOUSLAMI Messaoud**
Bouslami,
- **Madame BOUTALBA Fatiha**
Employer de restauration,
- **Madame BOUTEL Caroline**
Directrice d agence,
- **Monsieur BOUTIN François**
Team leader engineering 3d,
- **Monsieur BOUYKO Marc**
Cadre marketing helicopters defense & space,

- **Monsieur BOUZAROU Christian**
Responsable logistique,
- **Madame BOUZID Anissa**
Employée logistique,
- **Monsieur BOUZIENNE Ramdani**
Isoleur monteur,
- **Madame BOYER Celine Sandra**
Responsable administrative,
- **Monsieur BRAHMI Abdelkader**
Chef de chantier,
- **Madame BRAHMI Aicha**
Auxiliaire de puériculture,
- **Monsieur BRANAS Rémi**
Technicien de maintenance aeronautique,
- **Madame BRANCATO Madeline**
Adjoint technique principal 2ème classe,
- **Monsieur BRAS Fabrice**
Agent de maîtrise,
- **Monsieur BRÉGIER Sylvain**
Bts développeur informatique de gestion,
- **Monsieur BREL Frederic**
Gestionnaire commercial spécialisé banque au quotidien,
- **Monsieur BRENOT Cyrille**
Ingenieur,
- **Madame BRESCIANI Sophie**
Conseillère en gestion des droits,
- **Monsieur BRES David**
Employe commercial,
- **Monsieur BRESSY Christophe**
Responsable de parc,
- **Monsieur BRET Cedric Serge Patrick Maurice Constantin**
Responsable achats,
- **Madame BRIAND Isabelle, Danièle, Noëlle**
Responsable adjoint de service,
- **Monsieur BRIAS Sébastien**
Directeur administratif et financier,
- **Monsieur BRIGANDI Antonio**
Conducteur de travaux,
- **Monsieur BRISSIAUD Laurent**
Chef de poste principal (agent de maîtrise),

- **Monsieur BRIZZI Cédric**
Gérant & dirigeant,
- **Monsieur BROCHARD Matthieu**
Ibode,
- **Monsieur BROSSAY Nicolas**
Ingénieur,
- **Monsieur BROUHOUEY Yannick**
Chef de chantier,
- **Monsieur BRU Flavien**
Ingénieur application 5,
- **Madame BRUIN Nathalie**
Agent immobilier,
- **Monsieur BRUIN Pierre-Alexandre**
Cadre,
- **Madame BRUN Delphine**
Rédacteur principal 2eme classe,
- **Madame BRUNEL Julie**
Analyste risque engagements,
- **Monsieur BRUNELLO Franck**
Technicien de laboratoire,
- **Monsieur BRUNET François-Xavier, Jacques**
Ingénieur en process technology,
- **Monsieur BRUNETTA Stephane Jean-Luc**
Equipier,
- **Monsieur BUCO Roland**
Chauffeur pl,
- **Monsieur BUFFA David**
Chef de projet réseau et télécoms,
- **Monsieur BUISSET Eric**
Responsable environnement,
- **Madame BUISSON Nathalie**
Vrp,
- **Madame BUONEMANI Chantal**
Préparatrice de commandes,
- **Monsieur BURCHI Eric**
Chauffeur pl,
- **Madame BURGIO Brune**
Secrétaire,
- **Monsieur BURRI Cedric**
Chef de chantier,

- **Madame BUSCAILLET Sandrine**
Chargée rh,
- **Madame BUSSI Mélanie**
Animatrice d'équipe,
- **Madame CABAGNO Anne, Marie-Louise**
Ingénieur informatique,
- **Madame CABON Sophie**
Employée de banque,
- **Madame CADAR France**
Employé commercial,
- **Monsieur CADARS Olivier Jean Bernard**
Commercial régies & directeur de projets,
- **Madame CADENEL Sophie**
Responsable caisse accueil,
- **Madame CADEO Audrey , Marie-Pierre , France**
Auxiliaire de puériculture,
- **Madame CAIAZZO Maria Carolina**
Maîtrise d'administration économique et sociale mention ressources humaines,
- **Monsieur CAILLOT David Johnny**
Pâtissier,
- **Monsieur CALABRESE Eric Laurent**
Menuisier industriel très qualifié,
- **Monsieur CALBRIX Thierry,denis,daniel**
Chef-opérateur de prise de vue,
- **Monsieur CALEN Laurent**
Chef d'agence,
- **Madame CALLAUX Florence Cathy Claude**
Gestionnaire conseil allocataires expert,
- **Madame CALLEC Estanila**
Ide,
- **Madame CALVES Celine**
Ingénieur commercial,
- **Monsieur CAMOIN Jean-Marie**
Ingénieur / chargé d'études,
- **Monsieur CAMOIN Laurent**
Technicien confirmé atelier,
- **Monsieur CAMPINI Jerome**
Chef de quart,
- **Monsieur CAMPIONI Alexandre**
Steward,

- **Madame CANALE Pamela Marie Danielle**
Negociateur immobilier location,
- **Madame CANO Alexandra Emilie**
Directrice de magasin,
- **Madame CANTARA Angélique**
Chef d'equipe,
- **Madame CANTO Marie-Chrystel**
Responsable commercial,
- **Madame CANZANO Béatrice**
Cadre - attachée de direction,
- **Madame CAPDEVILLE Audrey**
Chargée de communication,
- **Madame CAPEL Chantal**
Cadre bancaire,
- **Monsieur CAPEL Sébastien**
Chef de projet bâtiment,
- **Monsieur CAPIZZI Serge Thierry**
Responsable commercial,
- **Monsieur CAPORALE Denis**
Responsable service operations,
- **Monsieur CAPRAI Alain**
Conducteur poids lourd,
- **Monsieur CARANONI Laurent**
Ingénieur,
- **Monsieur CARAVA Jean-Pierre Anthony Jeremie**
Ingénieur service bulletins,
- **Monsieur CARBONE Julien**
Ingénieur,
- **Monsieur CARBONELL Nicolas**
Employé,
- **Monsieur CARBONELL Rémy**
Ingénieur en informatique,
- **Madame CARBONERO Carole**
Acheteur,
- **Monsieur CARBONI Thomas**
Technicien,
- **Madame CARIES Christine**
Secrétaire comptable,
- **Monsieur CARLINO Rémy**
Responsable technique,

- **Madame CARMIER Maria**
Cadre comptable,
- **Madame CARMINATI Christelle**
Conseiller emploi,
- **Monsieur CARMINATTI Stéphane**
Officier pilote de ligne,
- **Monsieur CARMONA Jean-Paul**
Ingénieur,
- **Monsieur CARON Gérard**
Manager,
- **Monsieur CARRASCO Patrick**
Chef de poste,
- **Monsieur CARRE Olivier**
Cuisinier,
- **Madame CARRETERO Priscilla**
Coordonnateur equipe atelier employe,
- **Madame CARRÉ Vanessa**
Assistante de direction,
- **Monsieur CARRIAU Emmanuel**
Ingénieur automatique et informatique industrielle,
- **Monsieur CARTA Christophe**
Responsable d'activite,
- **Monsieur CARUSO Sylvain**
Superviseur,
- **Madame CARUSO Vanessa**
Gestionnaire conseil allocataire expert,
- **Monsieur CASADO Julien**
Chef de chantier,
- **Madame CASANO Christine**
Vendeuse,
- **Monsieur CASAS Patrice, Serge**
Technicien systeme d'essai au sol,
- **Madame CASSAGNE Corinne**
Comptable copropriete,
- **Monsieur CASSIER Anthony**
Technicien compression,
- **Madame CASSIN Sabine**
Technicien principal 1ere classe,
- **Monsieur CASTILLO Laurent**
Employé commercial confirmé,

- **Madame CASULA Laetitia**
Responsable adjointe,
- **Monsieur CATANIA Lucien**
Chauffeur livreur,
- **Monsieur CATUREGLI Christophe**
Ingenieur informatique,
- **Monsieur CAUHEPE Franck Jean Alexandre**
Project manager officer,
- **Madame CAUVIN Stephanie**
Gestionnaire de prestation,
- **Monsieur CAVITTA Massimo**
Responsable commercial,
- **Monsieur CAZORLA Jean Raymond**
Medecin,
- **Monsieur CAZZULO Lionel**
Ingénieur référentiel,
- **Madame CERMINARO Séverine**
Assistante,
- **Monsieur CERRONE Hugo**
Technicien des métiers de banque,
- **Madame CERUTTI Caroline**
Assistante de direction,
- **Monsieur CESA Christophe**
Chef de mission comptable,
- **Monsieur CESARD Philippe**
Technicien d atelier,
- **Monsieur CESAR Maxime**
Ingénieur,
- **Monsieur CHAABI Driss**
Fabricant composites pour hélicoptères,
- **Madame CHABARD-MARIN Claire**
Assurance qualité programme,
- **Madame CHABERT Audrey**
Assistante de direction,
- **Monsieur CHABRIER Daniel**
Préparateur de commande,
- **Madame CHAFAK Linda**
Gestionnaire de prestations,
- **Madame CHAFFORT Vania**
Secretaire,

- **Monsieur CHAIGNE Sébastien, Thomas**
Ingénieur,
- **Monsieur CHALENDAR Christophe**
Chef d'équipe du poste fer,
- **Monsieur CHAMPAULT Christian**
Consultant,
- **Madame CHANCHEVRIER Cindy**
Technicienne de laboratoire,
- **Madame CHANDERNAGOR Christelle**
Chargée de missions rh,
- **Monsieur CHANET Christophe Jean-Christian**
Technicien en conception détaillée fonction électrique,
- **Madame CHANEY Amelie**
Chargé de mission - médiatrice,
- **Monsieur CHANTEAU Stephane**
Technicien de maintenance,
- **Monsieur CHANTEPERDRIX Patrick**
Charge d'étude,
- **Monsieur CHAPUS Christophe Michel**
Retail manager,
- **Monsieur CHARAF Hamid**
Chauffeur-livreur,
- **Madame CHARDENAL Patricia Christiane Marcelles**
Gestionnaire de paie,
- **Monsieur CHARLEMAGNE Emmanuel**
Acheteur,
- **Monsieur CHARPENTIER Franck Gerard Roger André**
Business growth manager,
- **Madame CHARRON Chandary**
Technicien 3t,
- **Madame CHARVET Sophie Marie Brunhilde**
Gestionnaire de portefeuille contentieux,
- **Madame CHASSAGNARD Karine**
Conseiller emploi,
- **Madame CHASSAGNE Corinne**
Technicien maîtrise en informatique,
- **Madame CHAUDOIT Isabelle**
Conseillère,
- **Monsieur CHAUSSIGNAND Emmanuel**
Ingenieur projet,

- **Madame CHAUVET Sandrine Françoise Annie**
Credit manager,
- **Monsieur CHAUVIN Jerome**
Ingénieur informatique,
- **Madame CHAUVIN Virginie**
Program support officer,
- **Monsieur CHAZAL Dave**
Menuisier industriel tres qualifie,
- **Monsieur CHAZEAU Gilles**
Responsable métier,
- **Monsieur CHEMMOURI Ahmed**
Opérateur polyvalent,
- **Monsieur CHENAFI Zouber**
Responsable commercial,
- **Monsieur CHENAVIER François**
Salarié,
- **Madame CHERCHEB Naïma**
Secrétaire médicale,
- **Madame CHERIF Amel**
Employé commercial confirmé,
- **Madame CHERQUI Catherine**
Gestionnaire d activite,
- **Monsieur CHEMA Nicolas Benjamin**
Responsable d'une unite,
- **Madame CHEVALIER Aurelie**
Directrice adjointe,
- **Monsieur CHEVALIER Stephane**
Ide,
- **Monsieur CHEVET Adrien**
Responsable de service,
- **Monsieur CHEVILLARD Jérôme**
Tableautiste chimie,
- **Monsieur CHEVILLEY Arnaud**
Ic support projets fiabilite,
- **Monsieur CHEY Sophano**
Chef de quart,
- **Madame CHIAREL Fanny**
Employée administrative,
- **Monsieur CHIBI Lotfi**
Agent de service,

- **Monsieur CHIFFRE Sebastien**
Bouches-du-rhône,
- **Madame CHIKIROU Yasmina**
Conseiller en evolution professionnelle,
- **Monsieur CHIOCCA Nicolas**
Cadre,
- **Madame CHIOCCA Vérane, Nathalie**
Hôtesse,
- **Madame CHLOSTA Marjorie**
Conception détaillée des systèmes électriques,
- **Monsieur CHOISEL Christophe**
Approvisionnement,
- **Madame CHOJNACKI Sabrina**
Gestionnaire paie et administration du personnel,
- **Madame CHOPINET Anne-Marie, Jacqueline**
Change program manager - head of transformation and change management office,
- **Madame CHOU Edith**
Gestionnaire courrier,
- **Monsieur CIANNARELLA Joseph**
Agent de service pl,
- **Monsieur CIOCCA Christophe**
Employé administratif,
- **Monsieur CIONCI Martial**
Conseiller relation client,
- **Madame CIOTTA Melina**
Psychologue,
- **Monsieur CIRELLI Sebastien**
Directeur comptable adjoint,
- **Monsieur CISILOTTO Fabien**
Responsable service gestion locative,
- **Madame CITRINO Emilie, Huguette, Josette**
Dieteticienne,
- **Monsieur CLEMENSON Franck**
Ingenieur,
- **Monsieur CLEMENT-GONZALES Frederic**
Ingenieur developpement,
- **Madame CLEMENT Virginie**
Assistante de cabinet,
- **Monsieur CLERC Michaël**
Employe de restauration,

- **Monsieur CLERC Pierre**
Opérateur portuaire pétrole,
- **Monsieur COCCELATO Lionel**
Agent technique,
- **Madame COELHO Sandra**
Assistante comptable,
- **Madame COEROLI Virginie**
Assistante commerciale,
- **Madame COIC Solene**
Conseillère emploi,
- **Monsieur COLIN Cedric**
Technicien,
- **Monsieur COLLARD BOVY Erik**
Bouches-du-rhône,
- **Madame COLLIERIE Emmanuelle**
Employé de banque,
- **Monsieur COLLIETTE Regis**
Spécialiste support,
- **Madame COLOMBANI Cecile**
Gestion des commodités,
- **Monsieur COLOMBO Patrick**
Ouvrier,
- **Madame COLSON Geraldine**
Collaboratrice d'agence,
- **Monsieur COMENTALE Louis**
Chauffeur - livreur,
- **Monsieur CONARD Nicolas**
Directeur territorial,
- **Monsieur CONSTANTINIDES Jean-Pierre-Constant-Léon**
Opérateur de production,
- **Madame CONSTANTINIDES Sandrine**
Factrice,
- **Monsieur CONTI Alessandro**
Cybersecurity project manager,
- **Monsieur COPPOLA Christian**
Charge d'affaires,
- **Monsieur CORALLO Patrice**
Néant,
- **Monsieur CORBO Christian**
Gestionnaire de stock,

- **Madame CORCORAL Stephanie**
Aide soignante,
- **Monsieur CORDOLIANI Jerome**
Ingenieur,
- **Monsieur CORTES Jean-Louis**
Chef de chantier,
- **Monsieur CORVASCE Bruno Joseph**
Conseiller service de l'assurance maladie,
- **Madame CORVASCE Vanessa**
Chargee de secretariat de direction,
- **Monsieur COSMI Christophe**
Concepteur détaillé installation système électrique,
- **Madame COSTA Carole Sylvie**
Secrétaire de direction,
- **Monsieur COSTANTINO Mickael Roger**
Monteur cableur aeronautique,
- **Monsieur COSTES Emmanuel**
Directeur de filiale,
- **Madame COUILLAUD Jérôme**
Ouvrier très qualifié,
- **Monsieur COUISSINIER Bruno**
Responsable d'une unité,
- **Monsieur COULON Cédric**
Opérateur de conduite en pétrochimie,
- **Monsieur COULOUCOUSSAS Philippe Rene Lionel**
Ouvrier en esat,
- **Madame COUMES Brigitte**
-
- **Monsieur COUPOUX Philippe**
Ingénieur informatique,
- **Monsieur COURET Jérémie**
Veuillez sélectionner une option.,
- **Madame COUSIN Marielle, Elisabeth, Michèle**
Commerciale,
- **Madame COUSTAURY Marie-Jeanne**
Employé de serre,
- **Madame COUTELAN Christelle**
Assistante de service social,
- **Madame COVELLO Nathalie**
Employe conducteur filiere process,

- **Monsieur COX Stephen John**
Responsable opérations,
- **Monsieur COZZOLINO Christophe**
Opérateur,
- **Monsieur CRAPON Laurent**
Electricien,
- **Madame CRISTIANI Karine**
Technicienne qualifiée,
- **Madame CRISTOFARO Marilyne**
Responsable assistance commerciale,
- **Monsieur CROISE Renaud**
Pilote de ligne,
- **Monsieur CROS Arnaud**
Agent de transit,
- **Monsieur CROTTA Christophe**
Agent technique de niveau 2,
- **Madame CRUCHANT Emilie - Isabelle**
Attachée commerciale,
- **Madame CRUCHAUDET Christel**
Juriste,
- **Monsieur CUELLO Georges**
Chauffeur routier,
- **Monsieur CUENCA Benjamin**
Opérateur assemblage,
- **Madame CUGUILLERE Sylvie**
Conseillère retraite,
- **Monsieur CURE Michaël**
Technicien hse et coordination,
- **Madame CUSSAC Sylvie**
Responsable administrative et financière,
- **Monsieur CZAROWSKI Florian**
Contremaitre,
- **Madame CZERWINSKI-BERNARD Stéphanie, Colette**
Auditrice financière,
- **Madame DA COSTA Melanie**
Assistante,
- **Madame DAFFINE Latifa**
Gestionnaire de droits,
- **Madame D AGUI Elisabeth**
Agent administratif,

- **Monsieur DAHEUR Tayeb**
Conducteur de ligne conditionnement 1er niveau maintenance,
- **Madame DAINOTTO Virginie**
Project manager,
- **Madame DALENCE Virginie**
Directrice commerciale de zone,
- **Monsieur DA LOMBA Joao Jose**
Conducteur d'engins,
- **Monsieur D'ANCONA Laurent**
Journaliste,
- **Madame D'ANDRIA Cynthia Martine Antoinette**
Technico commerciale,
- **Madame DANESE Carole**
Gestionnaire conseil,
- **Monsieur D ANGELO Serge Antoine**
Commercial,
- **Monsieur DANIEL Christophe**
Salarié profroid,
- **Monsieur DANIS Mathieu**
Program support officer,
- **Madame DANNETOT Aude**
Business process expert,
- **Madame DAROUI Fouzia**
Secrtaire,
- **Madame DA SILVA AGUIAR Sandra Isabel**
Responsable d'agence,
- **Madame DA SILVA Flore**
Gestionnaire coproprietes,
- **Monsieur DAUCHART Bruno**
Chef d'atelier,
- **Monsieur DAUNY Gael**
Dessinateur,
- **Monsieur DAUSSY Cedric Alain**
Controleur qualite,
- **Monsieur DAUTON Freddy**
Configuration manager aéronautique,
- **Monsieur DAUTRICOURT Jean-Marie**
Cadre informaticien,
- **Madame D'AVASCIO Bernadette**
Aide soignante,

- **Monsieur DAVID-HINE Mathieu Victor François**
Directeur des ressources humaines,
- **Madame DAVIN Julie**
Cadre de sante,
- **Monsieur DAZY Ruddy**
Controleur atelier,
- **Monsieur DE BIASE Patrice Stéphane Marc**
Architecte industriel,
- **Madame DEBONNAUD Sophie**
Chef de projet informatique,
- **Monsieur DECANIS Raphaël**
Responsable secteur,
- **Madame DECANIS Therese**
Ash,
- **Monsieur DECOBECQ Jerome**
Responsable infrastructure informatique,
- **Monsieur DECOMBIS Cyril**
Cadre technicien saisie,
- **Monsieur DECORMIS Guillaume**
Technicien,
- **Monsieur DEGHECQ Frédéric**
Regional technical manager,
- **Madame DE GIROLAMO Genevieve**
Assistante commerciale confirmee,
- **Madame DEGOUTIN Aurelie Marie-Livia**
Gestionnaire prestations maladie,
- **Madame DEHAIS Christine**
Cadre - achats aeronautique,
- **Madame DELAMARE Virginie**
Psychologue clinicienne,
- **Monsieur DELAPORTE Gilles**
Assistant chef de chantier,
- **Madame DELARCHE Carine**
Cadre aeronautique,
- **Monsieur DELATTRE Jacques**
Ingénieur,
- **Madame DELAUNEY Olivia**
Chargee de financement pri,
- **Madame DELAUNOIS Nadine Annie Michele**
Conseiller location vente,

- **Monsieur DELENA Cyril**
Agent de maîtrise,
- **Madame DELENSEIGNE Ingrid**
Comptable,
- **Madame DELERME Renee**
Employee administrative,
- **Monsieur DELEUZE Jean-Noël**
Chargé d'affaires,
- **Monsieur DELMAS Thierry**
Chef de projet,
- **Monsieur DELOGU André**
Operateur fabrication,
- **Monsieur DELPHINE Raymond**
Worker logistics,
- **Madame DEL PINO Alexandra**
Cadre administratif,
- **Monsieur DELSARTE Cyril**
Superviseur de chantiers,
- **Monsieur DELVAS Gregory**
Responsable technique,
- **Madame DEMASSIEUX Odile**
Ingénieur,
- **Madame DEMAY Florence**
Partenaire d'affaires formation,
- **Monsieur DEMESSENCE-FAUVEL Frédéric-Lucien-Georges**
Contremaître,
- **Monsieur DENANTE Philippe**
Conducteur pl,
- **Madame DENYS Nadège, Nelly, Marie-Rose**
Gestionnaire de prestations cpam,
- **Monsieur DE PIANTE Serge**
Employe qualifie libre service,
- **Monsieur DE PRATO Romain**
Technicien principal 2eme classe,
- **Madame DEPRIESTER Muriel Marie-Lise**
Réfèrent technique, chargée de prestations,
- **Madame DERAME Emmanuelle**
Préparatrice en pharmacie,
- **Madame DERGARABEDIAN Carole**
Aide soignante,

- **Monsieur DERGARABEDIAN Philippe Marcel Georges**
France (+33),
- **Monsieur DEROUECHE Nordine**
Ouvrier de chantier,
- **Monsieur DE SANTANA Stéphane**
Opérateur pupitreur,
- **Monsieur DESCOT Sebastien**
Manager,
- **Monsieur DESHAYES Cyrille**
Cadre commercial,
- **Madame DESIRE Séverine**
Chargee des ventes,
- **Monsieur DESMERO Nicolas**
Technicien,
- **Monsieur DESOL Patrice**
Operateur production,
- **Monsieur DE SOUSA GONCALVES Anibal**
Technicien d atelier,
- **Monsieur DESSOMMES Kevin**
Technicien d atelier,
- **Monsieur DESVIGNES Ncolas Jean Emile**
Capitaine de marine marchande,
- **Madame DETAVERNIER Sandra**
Assistante de direction,
- **Madame D'EYSSAUTIER Fabienne**
Portfolio management officer,
- **Madame DE ZORDI Corinne**
Assistante,
- **Madame D'HONT Muriel**
Comptable confirme,
- **Monsieur D'HONT Nicolas**
Egoutier,
- **Madame DHUIVONROUX Sonia**
Gestion projet,
- **Madame DIA Aminata**
Ash,
- **Madame DIALLO Maimouna**
Conseillère à l'emploi,
- **Monsieur DIANOUX Serge - Claude**
Expert technico commercial,

- **Monsieur DIAS FERREIRA J'ose Maria**
Coffreur,
- **Monsieur DIAZ Guillaume**
Operateur portuaire,
- **Monsieur DI BIASE Alain**
Responsable ordonnancement,
- **Monsieur DI BIASE Frederic Andre**
Chef d'equipes,
- **Madame DI CRISTOFANO Lucie, Anne**
Adjoint technique principal 2ème classe,
- **Monsieur DIDIER Gregory**
Docker portiqueur,
- **Monsieur DIDIERJEAN Pierre**
Responsable supervision,
- **Madame DI DOMENICO Audrey Marcelle**
Agent logistique,
- **Madame DIFFORT Ginette**
Employée commerciale,
- **Madame DI FRAIA Marion**
Salariee,
- **Monsieur DI GIORGIO Laurent**
Directeur de supermarche,
- **Monsieur DIJOUX Samuel**
Agent technique,
- **Monsieur DILLMANN Laurent**
Bouches du Rhône,
- **Madame DIMONTE Corinne**
Opérateur de production,
- **Madame DI RUSSO Marie-Jose**
Gestionnaire courrier support ged,
- **Madame DI STEFANO Marie-Thérèse**
Formatrice,
- **Madame DJAFFAR Lynda**
Assistante technico commercial,
- **Monsieur DJEBBAR Nour Eddine**
Maitre ouvrier,
- **Madame DJEHA Louisa**
Travailleur handicapé en esat,
- **Monsieur DJEMAI Tarek**
Technicien de maintenance,

- **Madame DJIDEL Nadjiba**
Juriste,
- **Monsieur DJOUHRI Akli**
Technicien d'opérations,
- **Monsieur DJOUHRI Madjid**
Travailleur handicapé en esat,
- **Madame DOL Raphaele Marie Julie**
Cadre bancaire,
- **Monsieur DOMILICI Jean Luc**
Projeteur,
- **Monsieur DOMINGUEZ Bruno Alain Robert**
Agent de fabrication,
- **Madame DOMINGUEZ Isabelle Gisèle**
Rédactrice technique,
- **Monsieur DOMINJON Jérôme**
Responsable prestations multiservices,
- **Madame DONOT Emilie Amicienne Marie**
Responsable de département,
- **Madame DORADO-MACHADO Sophie Caroline**
Personnel navigant,
- **Monsieur D'ORIO Frédéric**
Employé logistique,
- **Madame DORLENCOURT Karine**
Responsable commerce,
- **Madame DOS SANTOS DELGADO Gilda**
Adj responsable restaurant,
- **Monsieur DOS SANTOS MARTINS Frederic**
Boulangier,
- **Monsieur DOUAY Luc-Pierre-Denis**
Formateur technique academie,
- **Monsieur DOUMENJOU Jerome Denis Rene**
Technicien,
- **Madame DOUSTE-BALDINI Sabine**
Assistante de direction,
- **Monsieur DOUTRE Christophe**
Directeur d'agence,
- **Monsieur D Patrick**
Agent technique,
- **Monsieur DRAY Michael**
Ingénieur,

- **Madame DREAU Beatrice**
Agent administratif,
- **Monsieur DREYER Frederic**
Ingenieur maitre,
- **Monsieur DUBET Pierre**
Comptable,
- **Madame DUBOIS Marie-Laure**
Technicienne de laboratoire recherche,
- **Monsieur DUBOIS Vivien**
Chargé d'exploitation travaux,
- **Monsieur DUBOUCH Eric**
Référent métier,
- **Monsieur DUCAMIN Marc**
Opérateur,
- **Madame DUC-JACQUET Anne**
Juriste,
- **Madame DUCLAUX Sophie**
Coordinateur passagers,
- **Monsieur DUCLOS Thomas**
Employé de laboratoire,
- **Madame DUCROCQ Magalie**
Vendeuse,
- **Madame DUFFA Céline**
Ingénieur,
- **Monsieur DUHAU Denis**
Ingenieur bureau d'études,
- **Monsieur DUJOL Matthieu**
Operateur logistique,
- **Monsieur DUMAS Jerome**
Directeur de centre de conditionnement,
- **Madame DUMOND Sylvie**
Assistante administrative,
- **Monsieur DUMOULIN Xavier**
Employé de banque,
- **Madame DUNAND Claire Suzanne Guylaine**
Employee de banque,
- **Monsieur DUPRAT Eric Henry**
Chef de cuisine,
- **Monsieur DUPUIS William**
Responsable des services logistiques,

- **Madame DUPUYDUPIN Angelique**
Secrétaire médicale,
- **Monsieur DUPUY Ludovic**
Chef de mission d'organisation,
- **Monsieur DURAND Alexandre Jean Francois**
Conseiller emploi,
- **Madame DURANDEAU Sandra**
Technicien de laboratoire,
- **Monsieur DUSSEAUX Yann Emile Vincent**
Chef opérateur,
- **Monsieur DUSSERRE Thierry**
Facadier,
- **Monsieur DUSSOUCHAUD Johan**
Chef d'atelier,
- **Monsieur DUTAILLIS Bernard**
Cadre,
- **Monsieur DUVIGNAC Jacques**
Responsable unité inspection,
- **Monsieur EBERT Damien**
Spécialiste patrimonial,
- **Monsieur EHLINGER Philippe**
Opérateur raffinerie,
- **Madame EL AAMRI Malika**
Opérateur tranchage,
- **Monsieur EL BANNADI Soulimane**
Agent entretien infrastructures,
- **Monsieur EL HACHANI Driss**
Technicien process,
- **Monsieur EL HARNAF Kamel**
Directeur magasin ecole,
- **Monsieur EL MAIMOUNI Abdelkader**
Brancardier,
- **Monsieur EL MIFTAHI Mohamed**
Conducteur d'engins n1,
- **Monsieur ENGELAERE Jean Sebastien**
Referent technique,
- **Monsieur ENGUERRAND Yves**
Grutier,
- **Monsieur EPAMINONDAS Jimmy Ferdinand**
Maitre mecanicien,

- **Monsieur ÉPOUSE CASSEREAU Nicolas**
Ingénieur travaux,
- **Monsieur ERHARDT Stéphane**
Architecte logiciel,
- **Monsieur ESCODA Christophe**
Responsable sav,
- **Madame ESPOSITO Emma**
Chargé d'affaires professionnels,
- **Monsieur ESPOSITO Gino**
Responsable d'exploitation,
- **Monsieur ESTEBAN Laurent**
Ajusteur monteur,
- **Monsieur ESTRADE Stéphane, Gilles**
Charge d'etudes,
- **Monsieur ETEVE Anthony**
Ingénieur,
- **Monsieur ETOUADRI Mohamed**
Agent de tri,
- **Monsieur ETTEN Julien**
Magasinier,
- **Monsieur EVANGELISTI Eric**
Docker professionnel,
- **Monsieur EVRAER Pierre-Jean**
Salarié,
- **Monsieur EYCHENNE Gregory**
Tableautiste,
- **Madame EYSSAUTIER Carine**
Assistante d exploitation,
- **Monsieur EYSSAUTIER Serge**
Frigoriste,
- **Madame FABRE Daphnée**
Manager de secteur,
- **Monsieur FABRE Eric Michel Emile**
Ingénierie conception installation systèmes mécaniques,
- **Madame FACON Isabelle Laurence Catherine**
Conseillère d'assurance maladie,
- **Monsieur FADELALLAH Youssef**
Ouvrier esat,
- **Madame FAILLY Dorothee**
Responsable service juridique,

- **Monsieur FALCHI Franck**
Technicien de maintenance,
- **Madame FALCONNIER Celine Huguette**
Ingénieur génie civil commercial,
- **Monsieur FALCO Serge**
Chargé d'affaires,
- **Monsieur FALEK Aziz**
Leader technique agence,
- **Madame FALLETTA Davina**
Bouches-du-rhône,
- **Monsieur FANARA David**
Chef de chantier,
- **Monsieur FANTAZI Mohamed**
Techniciens analyse retouche,
- **Madame FARALLI Monique**
Equipièrre de vente,
- **Madame FASQUELLE Anne Sylvie Marie-Madeleine Bernadette**
Agent de bureau,
- **Madame FASSONE Marie Laurence**
Retraitee,
- **Monsieur FATRAS Frederic Robert Nicolas**
Chef de secteur,
- **Madame FAUCHEUX Laetitia, Valerie, Juliette**
Gestionnaire client individu,
- **Monsieur FAUQUET Didier**
Opérateur,
- **Monsieur FAURE Jerome**
Maitre-nageur-sauveteur,
- **Monsieur FAURE Laurent**
Brevet technicien superieur electrotechnique,
- **Madame FAURE Sandrine**
Directrice de centre social,
- **Monsieur FAVALLI Jérôme**
Responsable ressources humaines - cadre supérieur,
- **Madame FAVIER Karine**
Responsable qualité sécurité,
- **Madame FAY Laurie**
Ide,
- **Monsieur FELICES Jeremy**
Codop logistique,

- **Monsieur FELICES Stéphan**
Docker professionnel,
- **Monsieur FELIX Beranger**
Responsable travaux services,
- **Monsieur FENAILLE Laurent**
Conseiller développement relation clientèle,
- **Madame FERNANDES Sophie**
Agent d'accueil,
- **Monsieur FERNANDEZ Antoine Stephane**
Conducteur d'engin,
- **Monsieur FERNANDEZ MEJEAN José**
Docker professionnel,
- **Madame FERRANDO Estelle**
Conseillère emploi,
- **Monsieur FERRANDO Jérôme**
Ingénieur mécanique,
- **Monsieur FERRAND Vincent**
Responsable de gestion,
- **Monsieur FERRARI Jean Luc**
Contremaitre electricité/instrumentation,
- **Monsieur FERRATO Roland**
Ingenieur methodes,
- **Madame FERRIER Christelle France Jacqueline**
Gestionnaire prestations,
- **Madame FERRIER Sylvie**
Ouvrier qualifié,
- **Monsieur FERRI Yannick**
Chef de poste suppléant,
- **Madame FERRUCCI Nathalie**
Technicien confirme - process,
- **Madame FESTA Annie**
Ide,
- **Monsieur FEUILLADIEU Jean-François**
Employé logistique cariste,
- **Madame FIEVE Christine**
Assistante de vente,
- **Madame FIGAROLA Carole**
Charge(e) expertise et solutions,
- **Madame FIGON Céline**
Chargée de prestations clients,

- **Monsieur FILIAS Francois-Xavier**
Cadre,
- **Madame FILIPPO Florence**
Technicienne qualité,
- **Madame FILLON Barbara**
Technicien maitrise des risques expert,
- **Monsieur FINA Fabrice, Vincent, René**
Animateur socio-culturel,
- **Monsieur FINDIK Kerim**
Technicien avionique,
- **Monsieur FINE Alan**
Analyste programmeur,
- **Madame FINKLER Magali**
Conseillere a l'emploi,
- **Monsieur FINOT Richard Guy Marcel**
Responsable operations,
- **Monsieur FIORE Lucien**
Employe logistique,
- **Madame FIORILLO Sandrine**
Secretariat,
- **Monsieur FLANC Mikael**
Technicien atelier,
- **Monsieur FLAVIEN Jean - Cedric**
Responsable activité,
- **Monsieur FLORES Sylvan**
Ingénieur,
- **Madame FLORESTANO Stephane**
Gestionnaire client individu,
- **Monsieur FOND Gaëtan**
Responsable grands comptes,
- **Madame FONT Nathalie**
Ingenieur,
- **Monsieur FORESTIER Pascal Christian**
Assistant comptable,
- **Monsieur FORMETO Julien**
Agent technique,
- **Monsieur FORT Philippe**
Responsable de marché,
- **Monsieur FORTUNO Loïc**
Docker professionnel,

- **Madame FOTI Guylaine Aurore**
Assistante taxe foncière,
- **Monsieur FOUQUET Matthieu Henri Bruno Thomas**
Reprographe,
- **Madame FOUQUET Nathalie**
Responsable d'unité,
- **Madame FOURCROY Sandrine**
Secrétaire,
- **Monsieur FOURNIER Bertrand Herve Paul Alain**
Vendeur,
- **Monsieur FOURY Pascal**
Chef de quart adjoint,
- **Monsieur FRAILLON Jérôme**
Technicien d'intervention protection,
- **Madame FRANCIA Christine**
Chargée de la relation presse et communication,
- **Monsieur FRANCO Christophe**
Technicien process,
- **Monsieur FRANCOIS Julien Jean-Marie Joel**
Agent de maîtrise,
- **Madame FREKH Hasna**
Assistante attribution,
- **Madame FRESNEDA Pascale, Geraldine**
Gouvernante,
- **Monsieur FROMONT Christophe**
Technicien principal,
- **Monsieur FROSSARD Jérôme**
Ingénieur logiciel télécommunications,
- **Monsieur FUCHS Fabrice**
Responsable service jeunesse,
- **Monsieur FUSCO Mikael**
Docker professionnel,
- **Madame FYNAUT Arielle**
Comptable,
- **Monsieur GABEAUX Christophe**
Chargée d'exploitation,
- **Madame GABORIEAU Patricia**
Assistante équipe pluridisciplinaire,
- **Madame GACH Marie-Helene**
Intervenant en prévention des risques professionnels,

- **Monsieur GADANHO Stephane**
Responsable contrôle de gestion société,
- **Monsieur GADAT Christophe Claude**
Opérateur polyvalent,
- **Madame GADE Stéphanie Anna -Maria**
Masseur -kinésithérapeute,
- **Madame GADONI Solange Eugenie Marie**
Gestionnaire de prestations,
- **Monsieur GAGNERAUD Frederic**
Ingénieur,
- **Monsieur GAGNE Regis**
Field service engineer us,
- **Monsieur GAILLARD Emmanuel**
Ingenieur en chef adjoint,
- **Monsieur GALEA Cedric**
Conducteur ech. 3,
- **Monsieur GALEZI Vincent**
Equipier de collecte,
- **Monsieur GALIZOT Fabrice**
Conseiller de vente,
- **Madame GALLAIS Gaelle**
Cadre,
- **Madame GALLARDO Stéphanie Patricia Rose-Marie**
Gestionnaire de prestations,
- **Monsieur GALLINI Jean-Brice**
Chef de departement securite trafic maintenance,
- **Madame GALLONE Anna**
Directrice développement,
- **Monsieur GALLO Rocco**
Responsable d'atelier,
- **Madame GALLOTTI Patricia**
Ide,
- **Madame GALVEZ Marina**
Assistante commerciale,
- **Monsieur GAMBIER Claude, Roger**
Conducteur de travaux,
- **Madame GANDON Valerie Marie**
Agente d exploitation qualifiée,
- **Madame GAOUAOU Sabrina**
Assitante de direction,

- **Madame GARAGNOLI Florence**
Ouvrier professionnel,
- **Madame GARCIA Corinne**
Assistante d'agence,
- **Monsieur GARCIA David Christophe**
Chargé de mission,
- **Madame GARCIA Nathalie**
Bid knowledge manager,
- **Madame GARCIA Sandrine**
Ajd adm pric 1ère c,
- **Monsieur GARCIN Thierry Bernard Robert**
Ingenieur experimentateur,
- **Monsieur GARNIER Eric**
Responsable d'équipe support,
- **Madame GARRIGOU Biljana**
Chef de departement mg,
- **Monsieur GARRIGUES Alexandre**
Responsable d'exploitation,
- **Monsieur GASCHET Olivier Paul Albert**
Atrtaché de direction,
- **Monsieur GASSA Guillaume**
Docker professionnel,
- **Monsieur GASSE Yannick Alberic Clement**
Jardinier micro entreprise espaces verts,
- **Monsieur GASTALDI Michel**
Technicien,
- **Monsieur GASTAUD Cyril**
Formateur,
- **Monsieur GASTEL Philippe**
Monteur electricien,
- **Madame GATUSO Laurence Elisabeth**
Agentdroit public,
- **Madame GAULTIER Benedicte**
Contrôleur financier,
- **Monsieur GAUTHIER Jerome**
Ingénieur support et services,
- **Monsieur GAUTHIER Marc**
Responsable maintenance,
- **Madame GAUTHIER Sandrine**
Assistante administrative,

- **Madame GAUTIER Laurence**
Employee administratif,
- **Monsieur GAUTIER Olivier**
Responsable de restaurant,
- **Monsieur GAVIGLIO Charly**
Responsable d'activite,
- **Monsieur GAY Christophe**
Charge d'affaires,
- **Madame GAY Corine Noelle Christine**
Cccccc,
- **Madame GAYET Christiane**
Gestionnaire services clients,
- **Monsieur GAY Jean-Francois**
Specialiste support technique,
- **Monsieur GEELS Gaëtan**
Ingénieur,
- **Monsieur GEFART Patrice**
Technicien de maintenance,
- **Monsieur GENEVÉE Sébastien**
Chef de chantier,
- **Monsieur GENEVOIS Fabien**
Cadre privé,
- **Madame GEOFFROY Cecile**
Directeur recrutement et mobilite,
- **Madame GERARD Christelle Marie Pierre**
Secretaire comptable,
- **Madame GERAUD Emilie Valerie Pascale**
Provence-alpes-cote-d'azur,
- **Monsieur GERMAIN Laurent Serge Igor**
Brevet d'études professionnelles plomberie chauffage,
- **Madame GERRI Nathalie**
Employee administrative,
- **Monsieur GEYNET Christophe Jean Paul**
Chef d equipe,
- **Monsieur GHANNANE Abdeljalil**
Formateur,
- **Madame GHARBI Mounira**
Gestionnaire de clientele,
- **Madame GHA Sabah**
Equipier support,

- **Madame GHIBAUDO Celine**
Employée de banque,
- **Monsieur GIACOMETTI Nicolas Yves**
Technicien essais en vol,
- **Madame GIANNACACI Sophie**
Employé qualifié libre service,
- **Madame GIANNOTTI Sabine Anne Sophie**
Conseiller sinistres protection juridique,
- **Madame GIAQUINTA Isabelle**
Bouches du rhones,
- **Monsieur GIARDI Philippe**
Agent technique de maîtrise,
- **Monsieur GIBOT Sandy**
Administrateur de biens,
- **Madame GIERSKI Claire Monique Rose**
Ingenieur en developpement informatique,
- **Madame GILLES Olivia**
Responsable unité opérationnelle sinistres gav rc prévoyance,
- **Monsieur GILLIARD Romain**
Manager it,
- **Monsieur GIMENEZ Christophe**
Chef de carrière,
- **Madame GIMENEZ IRANZO Carine Monique Paulette**
Conseiller clientèle particuliers,
- **Monsieur GINESTE Jean-Luc**
France,
- **Madame GINIER Evelyne Rose**
Technicien eole expert,
- **Madame GIORDANI Berangere**
Conseiller immobilier expert,
- **Monsieur GIORDANO Jean-Hugues**
Manager de proximité,
- **Monsieur GIORDANO Lionel**
Ingenieur conformite fournisseurs industriels,
- **Monsieur GIORDANO Patrice**
Automaticien,
- **Monsieur GIORGI Herve**
Conducteur installation,
- **Monsieur GIORSETTO Olivier**
Bouche du Rhône,

- **Madame GIOVANONNI Therese**
Ash,
- **Monsieur GIRAUD Alain**
Chauffeur,
- **Monsieur GIRAUD Daniel**
Comptable,
- **Monsieur GIRAUD Frederic**
Docker professionnel,
- **Monsieur GIRAUD Richard**
Médecin,
- **Monsieur GIRODENGO Theo Jean-Marie Henri**
Expert maintenance,
- **Monsieur GISBERT Thomas**
Chef de chantier,
- **Monsieur GIUDICE Hugo**
Technicien d atelier,
- **Madame GIUSTI Christine**
Ash,
- **Madame GIZARD Annick Cecile**
Assistante de gestion,
- **Monsieur GOBLET Christophe**
Charge d'affaires,
- **Monsieur GOGUEY Julien**
Gérant de portefeuilles,
- **Monsieur GOMEZ François Frank**
Chef d'atelier,
- **Madame GOMEZ Isabelle**
Employé commercial,
- **Madame GOMEZ Noémie**
Assistante,
- **Madame GOMEZ Sabine**
Agent technique,
- **Madame GONDRAN-TELLIER Clementine**
Responsable marketing client,
- **Madame GONZALEZ Christelle**
Assistante comptable confirmée,
- **Monsieur GONZALEZ Laurent**
Contre maitre entretien general a kemone,
- **Monsieur GORI Christophe**
Pupitreur fabrication,

- **Monsieur GORLIER Alain**
Planificateur,
- **Monsieur GORLIER Daniel**
Agent technique,
- **Monsieur GORLIER Marc**
Directeur de projets nationaux,
- **Monsieur GORRETA André**
Opérateur extérieur,
- **Madame GOSALBES Corinne Carole**
Secrétaire assistante,
- **Madame GOSLAN Valérie**
Assistante de direction,
- **Monsieur GOUIN Romain**
Docker professionnel,
- **Monsieur GOURIANE Abdelhaq**
Technicien d'atelier ajusteur monteur,
- **Monsieur GOURLAN Loïc**
Agent technique qualité maintenance,
- **Monsieur GOURNAY Edouard**
Chef d'équipe,
- **Monsieur GOUTA Ilyes**
Ingénieur en informatique,
- **Monsieur GOVERNALE Lionel**
Adjoint responsable magasin,
- **Madame GOYET Valerie**
Conseillère emploi,
- **Monsieur GRANGIER Daniel Roger Denis**
Chef de quard adjoint,
- **Monsieur GRANIER Michel**
Déménageur professionnel,
- **Monsieur GRASSART Eric**
Technicien d'exploitation,
- **Monsieur GRAU Florent**
Responsable financier,
- **Monsieur GREGOIRE Fabrice**
Chargé d'affaires en amélioration,
- **Monsieur GRESLE Benoît**
Ingénieur,
- **Monsieur GRETOUCE Williams**
Responsable commercial confirmé,

- **Monsieur GRIBAA Wassim**
Responsable d'unité,
- **Monsieur GRIFFON Yann**
Conseiller clientèle privée,
- **Madame GRIGUER Cécile**
Documentaliste,
- **Monsieur GRILLO Gerome**
Technicien support,
- **Monsieur GRIMALDI Francois**
Salarié,
- **Madame GRIMAUD Anne-Marie Noëlle Madeleine**
Cadre supérieur,
- **Monsieur GRIMAUD Olivier**
Informaticien,
- **Madame GRISEL Aurore**
Tech sup device,
- **Madame GROS Myriam**
Responsable logistique expéditions,
- **Madame GRZYB Marine**
Directeur général adjoint des services,
- **Madame GUALINA Jessica**
Assistante de direction,
- **Madame GUARDIOLA Linda**
Employeur de magasinage,
- **Monsieur GUCOZUMIAN Lionel**
Technicien supérieur,
- **Madame GUEDJ Lisa**
Cadre bancaire,
- **Monsieur GUELLAOUI Djilali**
Coffreur maître ouvrier,
- **Monsieur GUERANDE Julio**
Chef de projet technique,
- **Madame GUERIN SAGNA Julienne Marie Bernadette**
Référente technique air france,
- **Madame GUERIN Stephanie, Karen, Sandrine**
Gestionnaire clientèle recouvrement,
- **Monsieur GUESNON Franck**
Agent technique,
- **Madame GUIDICELLI Vanessa**
Secrétaire,

- **Monsieur GUIESSE Olivier**
Technicien de maintenance,
- **Monsieur GUIGNAULT Julien Lucien André**
Intégrateur,
- **Monsieur GUILBERT Sébastien - Stéphane - Philippe**
Programmeur denture,
- **Monsieur GUILLET Sebastien**
Chef comptable,
- **Madame GUILLOIS Monique**
Fonctionnaire pénitentiaire,
- **Monsieur GUINARD Olivier**
Customer support manager / texas - usa,
- **Monsieur GUIRADO Eric**
Chef d'agence,
- **Monsieur GUIRAGOSSIAN Richard**
Technicien aeronautique,
- **Madame GUISSSE Fatimata, Oumou**
Comptable,
- **Monsieur GULLO Dominique**
France,
- **Madame GUSTIN Florence**
Manager,
- **Madame HABI Latifa**
Assistante de formation,
- **Monsieur HADDAD Nordine**
Ingenieur banking and digital payment services,
- **Monsieur HADDAD Stépahne**
Adj technicien princ 2eme classe,
- **Monsieur HADJALI Nadir**
Exploitant,
- **Madame HAFTARI Karima**
Gestionnaire spécialisé du recouvrement,
- **Monsieur HAJENLIAN Jean-Andre**
Boucher,
- **Monsieur HALAOUATE Khalid**
Responsable de contrat,
- **Monsieur HALLOUSS Sophian**
Cadre,
- **Madame HAMDAN Clélia**
Employée commerciale libre-service caisse,

- **Monsieur HAMDANI Farid**
Technicien,
- **Madame HAMDANI Soumia**
Travailleur handicapé en esat,
- **Madame HAMM Karen**
Ingénieur d'affaire,
- **Monsieur HAMON Gil**
Responsable bet métrés,
- **Madame HAMPARTZOUMIAN Nathalie**
Contrôleur conseil,
- **Madame HANNA Christelle**
Agent de transit hautement qualifié,
- **Madame HANULA Agnes**
Agent administratif,
- **Monsieur HARBAOUI Moufid**
Agent de maitrise,
- **Monsieur HARRAT Kamel**
Coffreur,
- **Monsieur HARREAU Jean-Guy**
Ingénieur de certification,
- **Madame HASSANI Fatima**
Responsable de résidence,
- **Madame HASSOUNE Nadia**
Bouches-du-rhône,
- **Monsieur HAUMONTE Thierry Michel Emmanuel**
Conducteur routier,
- **Madame HAUPT Marie**
Auditrice,
- **Monsieur HAWIG Francis Frederic**
Ingenieur process control,
- **Monsieur HAZAN Moïse**
Conseiller de vente,
- **Monsieur HELLET Philippe**
Assistant commercial,
- **Madame HEMERY Jean-Jacques**
Technicien a duree indeterminée,
- **Madame HENRI Aurelie**
Charge de clientele professionnel,
- **Monsieur HENRION Patrice Gilles Bernard**
Magasinier,

- **Monsieur HENRY Frédéric**
Cadre,
- **Monsieur HENRY Patrick**
Agent de tri,
- **Madame HERANVAL Aude**
Expert metier niveau 2,
- **Madame HERAUD Corinne**
Adjointe au responsable d'agence,
- **Madame HERAUD Veronique**
Technicienne fournisseurs,
- **Madame HERLAKIAN Audrey**
Sage femme,
- **Monsieur HERMITTE Jean Luc**
Aide soignant,
- **Madame HERNANDEZ Alexandra Esmeralda**
Contract manager,
- **Monsieur HERNANDEZ Michaël**
Responsable d'exploitation logistique,
- **Madame HERRAIZ Patricia**
Formatrice support,
- **Madame HERVIGO Catherine**
Chef comptable adjoint,
- **Monsieur HERVY Jonathan**
Leader technique d exploitation,
- **Monsieur HESTO Kévin**
Docker professionnel,
- **Madame HEURTIN Sandrine**
Acheteuse stratégique,
- **Monsieur HILALI Hassan**
Agent de tri,
- **Monsieur HIPOLITO Eric**
Responsable comptes-clés,
- **Monsieur HOARAU Denis**
Bouches-du-rhône,
- **Monsieur HOLDRINET Christophe**
Instruction maintenance,
- **Monsieur HORTER Fabrice**
Responsable maintenance,
- **Madame HOURTANÉ Catherine**
Chargée de clientèle,

- **Monsieur HOUSSEN Ismaël**
Provence alpes côte d'azur,
- **Monsieur HOVAGUIMIAN Richard**
Croupier,
- **Madame HUCK Carole Sylvie Blanche**
Assistante support,
- **Madame HUGON Genevieve**
Assistante direction technique,
- **Madame HUGUES Audrey**
Secrtaire medicale,
- **Monsieur HUGUES Lionel**
Technicien de maintenance industrielle st microelectronics,
- **Monsieur HUGUES Thomas**
Technicien conseil caf,
- **Madame HUGUES Virginie, Lucie**
Responsable back office assurance vie,
- **Monsieur HUMANN Yann**
Pupitreur de fabrication,
- **Madame HUMBERT Audrey**
Technicienne planning,
- **Monsieur HUMBERT Julien Raymond Jean**
Technicien de fabrication,
- **Monsieur HUMBLLOT Cédric**
Responsable sécurité informatique,
- **Monsieur HUNAUT Florian**
Chef de groupe logistique,
- **Madame IBANEZ Christelle**
Conseiller commerciale agence,
- **Monsieur IBANEZ Christophe**
Technicien de maintenance,
- **Monsieur IBANEZ Sylvain**
Leader technique d'exploitation,
- **Monsieur IDAMIA Samy**
Operateur de conduite,
- **Madame IDANEZ Véronique**
Aide maternelle,
- **Monsieur ILLE Thierry**
Ingénieur,
- **Monsieur IMBERT Arnaud**
Technicien gpa,

- **Monsieur IMBERT Lionel**
Cadre technique chiffreur,
- **Madame IMBERT Nathalie**
Technicien assurance des personnes,
- **Monsieur IMBERT Olivier**
Convoyeur de fonds,
- **Madame IMHOFF Natacha Sarah Deborah**
Assistant de service social,
- **Monsieur INAUDI Stephane Jean Claude**
Chauffeur livreur,
- **Monsieur INTARTAGLIA Jean Luc**
Charge d'affaires,
- **Madame IPPOLITO Valerie**
Assistante de programmes,
- **Madame ITALIANO Solange**
Comptable,
- **Monsieur IZZO Jean Luc**
Conducteur de travaux,
- **Madame IZZO Severine Betty Sandrine**
Gestionnaire specialisee du recouvrement,
- **Monsieur JACQUES Cédric**
Ingénieur intégration/validation,
- **Madame JACQUES Delphine**
Manipulatrice radio,
- **Monsieur JACQUES Thomas**
Technicien methodes,
- **Monsieur JACQUIER Remy**
Pupitreur fabrication,
- **Monsieur JADRAS David**
Responsable bureau d'etude,
- **Madame JANSEN Karine**
Leader service clients,
- **Monsieur JANVIER Fabrice**
Chargé de clientèle en assurance,
- **Madame JARDI Chantal**
Assistante commerciale,
- **Madame JARRY Isabelle**
Technicien topographe,
- **Monsieur JEAN Frederic Christian Jacques**
Gerant,

- **Madame JEAN Martine**
Aide soignante,
- **Madame JEGOU Valérie**
Animatrice de vente,
- **Madame JEUNE Nathalie**
Professeure de lycee professionnel,
- **Madame JOBIN Anne Sophie**
Manager de direction,
- **Madame JOKUMSEN Ingrid, Sylvette, Marie, Thérèse**
Technicien indemnisation,
- **Madame JORE Ariane Christelle**
Chargé de flux maritimes,
- **Monsieur JOUAFFRE Pascal**
Directeur ingénierie,
- **Monsieur JOUGON Philippe Joel**
Manager de proximité,
- **Monsieur JOURDAIN Arnaud**
Client delivery executive,
- **Madame JOURDAN Celine**
Responsable service patrimoine,
- **Monsieur JOUVENEL Aurélien**
Chargé de missions,
- **Monsieur JOUVIN Jérémie**
Egoutier principal,
- **Monsieur JUILLES Sylvain**
Directeur d'agence,
- **Monsieur JULIEN Yannick**
Responsable d'agences,
- **Monsieur JULLIAN Olivier**
Ingénieur,
- **Monsieur JUNG Jean**
Ingénieur commercial,
- **Madame KABBOU Asiza**
Gestionnaire conseil allocataire expert,
- **Madame KACIMI Sylvie**
Secrétaire médicale,
- **Monsieur KADDOURI Abderrahim**
Conducteur d'engins référent,
- **Madame KADOCH Annie**
Assistante sav,

- **Monsieur KADOUCH Jean-Michel**
Chef de projet si amoa,
- **Monsieur KADZILUCAS Jérôme**
Docker professionnel,
- **Monsieur KAILER Bernard**
Chef d'équipe plaquiste,
- **Madame KAISLING Sylvie**
Secrétaire,
- **Madame KALAI Delphine**
Gestionnaire retraite,
- **Monsieur KALOUSTIAN Alain**
Ouvrier entretien hautement qualifié,
- **Monsieur KAMARA Yaya**
Ouvrier de chantier,
- **Monsieur KAMBOURIAN Nicolas**
Cadre bancaire,
- **Monsieur KAOUMI Kamel**
Ouvrier de chantier,
- **Monsieur KARANI HASSANI Mohamed**
Certifieur peinteur,
- **Madame KARILA Mariam**
Hotelière,
- **Monsieur KASPRZAK Mathieu**
Directeur matériaux,
- **Monsieur KEFFERSTEIN Ronald**
Ingénieur,
- **Madame KESSOUS Sophie**
Assistante administrative,
- **Monsieur KEVORKIAN Richard Christian**
Agent d'exploitation,
- **Madame KEYICHIAN Elodie Alice**
Technicienne,
- **Monsieur KHALED-KHODJA Tony**
It manager,
- **Madame KHARRAT Soraya**
Redacteur,
- **Monsieur KHELFA-SAHEL Kheireddine**
Rondier,
- **Monsieur KHELILI Salim**
Leader technique maintenance intervention,

- **Madame KHENNOUSSI Nathalie**
Assistante,
- **Monsieur KHERRAZ Brahim**
Agent de collecte,
- **Monsieur KHEZAMI Bechir**
Conducteur de travaux,
- **Monsieur KHOUALDIA Mohamed**
Chef de poste logistique,
- **Madame KINTOUCHE Frida**
Gestionnaire appui,
- **Monsieur KLEIN Julian, Sébastien**
Électricien,
- **Madame KLESPERT Rachel**
Aide soignante,
- **Madame KNEZEVIC Sandra**
Employée,
- **Monsieur KNOBLAUCH Marc**
Macon finisseur,
- **Monsieur KOCKX Damien**
Opérateur principal de production,
- **Madame KOLLY Celine**
Cadre comptable,
- **Madame KROL Hélène**
Responsable produits couches minces,
- **Madame KYRIACOU Bernadette**
Diplôme d'état de docteur en médecine,
- **Madame LAAOUISSI Aurelie**
Ash,
- **Madame LABAILLE Aurélie, Marie-Claude**
Analyste prudentiel,
- **Monsieur LABAILLE Stéphane**
Technicien de maintenance,
- **Madame LABIDI Hoda**
Comptable,
- **Monsieur LABORDE Jean-Marie**
Responsable de régie,
- **Madame LABRID Beatrice**
Ingenieur commercial patrimonial,
- **Madame LACHAPELLE Amélie**
Ingenieur de developpement informatique,

- **Madame LA CHIANA Angele**
Assistante commerciale confirmée,
- **Madame LACROIX Edwige**
Aide soignante,
- **Monsieur LACROIX Emmanuel**
Responsable agence conseil retraite,
- **Monsieur LACROIX Xavier**
Responsable magasin agricole,
- **Monsieur LACROUX Patrice**
Dirigeant de proximité groupe énergie miramas,
- **Madame LAFONT Johanne**
Technicienne de prestations,
- **Monsieur LAFORET Georges**
Informaticien,
- **Monsieur LAGET Baudoin**
Conseiller technico commercial,
- **Madame LAGET Sonia**
Directrice adjointe,
- **Monsieur LAGNEAU Sunny**
Préparateur méthodes,
- **Madame LAHRECHE Leila**
Agent de propreté,
- **Monsieur LALANNE Jean-Guillaume**
Responsable de service informatique,
- **Madame LAMARA Vimla**
Technicien prévention,
- **Madame LAMBERTON Anne**
Salarié,
- **Monsieur LAMBERT Pierre**
Provence-alpes-côte d'azur,
- **Monsieur LAMOINE Laurent**
Responsable commercial grands projets,
- **Madame LAMOULIE Celine**
Agent de service hospitalier,
- **Monsieur LAMOURI Smail**
Opérateur en pétrochimie,
- **Madame LAMPASONA Cecile**
Expert retraite production,
- **Monsieur LAMULLE Laurent**
Cdb instructeur,

- **Monsieur LANDAIS Jean Claude**
Chef d'équipe,
- **Madame LANDRIN Marie-Laure, Hélène, Augustine**
Acheteuse,
- **Monsieur LANGE Frederic**
Informaticien,
- **Monsieur LANGENHUIJSEN Timof**
Cadre de l'industrie du pétrole,
- **Monsieur LANGLET Cedric**
Ingenieur,
- **Madame LANGLOIS Isabelle Roberte**
Déléguée médicale,
- **Monsieur LANGLOIS Jean Christophe**
Consultant,
- **Monsieur LANGLOIS Julien**
Technicien,
- **Madame LANNES Véronique**
Infirmière,
- **Madame LANNOT Josiane**
Agent de service hospitalier,
- **Monsieur LANNOU Thomas Jean Louis**
Salarie,
- **Monsieur LAPASSET Eric**
Chef d'agence adjoint,
- **Monsieur LAPORTE Vincent, Jean-Laurent**
Technicien,
- **Monsieur LA SCALA Nicolas**
Gestionnaire spécialisé du recouvrement,
- **Monsieur LATIL Matthieu**
Chargé de clientèle,
- **Monsieur LATOURRE Adrien**
Chef de quart adjoint,
- **Madame LAUDICINA Stephanie**
Employée qualifiée de restauration,
- **Madame LAURENS Veronique Marjorie Marie-Therese**
Infirmiere,
- **Madame LAURENT Carine**
Assistante,
- **Monsieur LAURENT Geoffrey**
Technicien,

- **Madame LAURENT Janique**
Preparatrice de commande,
- **Madame LAURENT Martine**
Responsable du personnel,
- **Monsieur LAVAL Gerald**
Bouches-du-rhône,
- **Monsieur LAVIGNE Frédéric**
états * assistance technique de l'atelier,
- **Madame LAVILLE Cindy**
Quality configuration & conformity inspector,
- **Madame LAVISON Magali**
Gestionnaire conseil,
- **Monsieur LEBASTARD Julien**
Responsable proximite,
- **Monsieur LEBLOND Jérémy**
Responsable atelier découpe laser tuyauterie et flexible,
- **Madame LE BRETON Françoise**
Employee service client,
- **Madame LEBRUN Marie-Hélène, Andrée, Michelle**
Assistante montage d'opérations,
- **Monsieur LEB SIR Mohamed Seif Eddine**
Vendeur,
- **Monsieur LECCIA Cedric**
Administrateur,
- **Monsieur LECERF Luc Marcel Victor**
Ingenieur mecanique,
- **Madame LECLERCQ Christel**
Cadre bancaire,
- **Madame LE CLEZIO Audrey Georgette Camille**
Conseillere emploi,
- **Monsieur LECOQ Sylvain Gérard**
Gestionnaire de prestation,
- **Monsieur LE CORRE Stéphane**
Psychologue du travail,
- **Madame LE DELEZIR Carole**
Hotesse de caisse,
- **Monsieur LE DEVEHAT Guy**
Remote service engineer pd,
- **Monsieur LE DREVO Alexandre**
Auditeur,

- **Madame LEDUC Alexandra**
Assistante de direction,
- **Madame LEFEVRE Johanna**
Contrôleur de gestion,
- **Monsieur LEFORT Louis**
Enseignant,
- **Madame LEFROID Vincente**
Conseiller à l'emploi,
- **Monsieur LE GALL Olivier**
Retraite,
- **Monsieur LEGROS Remy**
Agent technique,
- **Madame LEGROS Sylvie**
Commerciale,
- **Monsieur LE GUILLOU Thierry**
Solution architect,
- **Madame LEITZELMAN Helene**
Secrétaire médicale,
- **Monsieur LE Jeremy**
Technicien de maintenance,
- **Madame LEJOSNE Virginie**
Responsable de location,
- **Monsieur LELLOUCHE David**
Vendeur,
- **Madame LELOUP Stéphanie**
Chargée développement ressources humaines,
- **Madame LEMAIRE Elodie Angele Emilienne**
Charge de souscription assurances,
- **Monsieur LEMAL Michael**
Chef d'équipe,
- **Monsieur LEMERCIER Patrice**
Analyste cautionnement,
- **Madame LEMINCE Marie Daphne**
Ash,
- **Monsieur LEMMOUCHI Samir**
Conducteur ech. 2,
- **Madame LEMOINE Florence**
Assistante de direction,
- **Monsieur LEMOUÉE Guénaë, Pierre, Bernard**
Journaliste,

- **Monsieur LENA Stephane Henri Yves**
Attaché commercial,
- **Madame LENTINI Ingrid**
Responsable commercial,
- **Monsieur LEONARDI Pierre**
Docker professionnel,
- **Monsieur LEOTARD Marc**
Ingénieur études,
- **Madame LE POSTOLLEC Lydia Marie-Françoise**
Conseillère en insertion professionnelle,
- **Madame LE ROY Elisabeth Virginie**
Cariste administrative,
- **Monsieur LESAGE Romain Jean Camille**
Responsable contrats pour activités support et services,
- **Monsieur LESTRADE Fabrice**
Technicien,
- **Madame LETESSIER Stéphanie**
Conseillère clientèle à distance,
- **Monsieur LETOUCHE Yves**
Responsable expertise et solutions industrie,
- **Monsieur LE XUAN Tho Alain**
Electrotechnicien,
- **Monsieur LINDECKER Jerome**
Gestionnaire,
- **Madame LIONS Laure**
Secrétaire de direction,
- **Monsieur LIONS Thierry**
Charge de portefeuille particulier,
- **Madame LIOTARD Nathalie**
Infirmière,
- **Madame LIRON Carole**
Chargée d'accueil et service à l'adhérent,
- **Monsieur LLOPIS Eric**
Responsable transport,
- **Monsieur LLOPIS Laurent**
Ouvrier en esat,
- **Monsieur LLORENS Pierre**
Business developpement manager,
- **Madame LOGIER Maurice**
Agent de service commercial,

- **Monsieur LOHIER Frederic**
Dessinateur projeteur,
- **Monsieur LOISY Frédéric**
Employé logistique,
- **Monsieur LOLIERO Frédéric André Auguste**
Cadre,
- **Monsieur LO MONACO Laurent**
Responsable de rayon,
- **Monsieur LONGEON Julien**
Responsable d'affaires,
- **Madame LONG Nadege**
Responsable commerciale,
- **Madame LOPES Christine Rose Julia**
Entretien technique peintre,
- **Monsieur LOPEZ Cédric Louis Robert**
Ouvrier,
- **Madame LOPEZ Celine**
Conseiller clientele,
- **Monsieur LOPEZ-DUPOUY Julien, Nicolas, Thierry**
Responsable matériel,
- **Monsieur LOPEZ Frédéric**
Chef de projet informatique,
- **Monsieur LOPEZ Jose**
Conducteur de travaux,
- **Monsieur LOPEZ Olivier**
Project manager officer,
- **Madame LORBOIS Stephanie**
Conseillère en gestion des droits,
- **Monsieur LORENZO Anthony**
Mécanicien garage,
- **Monsieur LORMIER Frédéric**
Chef de quart dans l'industrie pétrochimique,
- **Monsieur LOTH Eddie Georges Rene**
Chef de cuisine,
- **Madame LOUATI Ouria**
Preparatrice en pharmacie,
- **Madame LOUBET Catherine**
Educateur technique spécialisé,
- **Monsieur LOUBET MOUNDI Philippe**
Ingénieur,

- **Madame LOUMI Lilia Kheira**
Secrétaire spécialisée,
- **Monsieur LOUMI Mehdi**
Technicien d'atelier,
- **Monsieur LUIGGI Cedric Louis Georges**
Technicien mas,
- **Monsieur LUIS Tony**
Directeur financier,
- **Monsieur LUPPI Laurent**
Commercial,
- **Monsieur LUZARD Pascal**
Chef d'équipe,
- **Monsieur LYONNET Marc**
Responsable de gestion locative,
- **Monsieur MACARI Christian**
Assistant caisses,
- **Monsieur MACKE Nicolas**
Cadre éducatif,
- **Monsieur MAC-MAHON Guillaume**
Directeur de groupe d'agence,
- **Madame MACREZ Sonia Christelle**
Gardiennne hautement qualifiée,
- **Monsieur MADONI Yanick**
Gestionnaire automatisme,
- **Monsieur MAEGHT Marvyn**
Chef de chantier,
- **Monsieur MAESTRE Didier**
Responsable bureau d'études,
- **Madame MAGGIORINO-VEGLIO Laurence Rose Geneviève**
Assistante de direction,
- **Madame MAGNALDI Cristelle**
Courtier,
- **Monsieur MAGNAT Alexandre**
Responsable de service,
- **Monsieur MAHADALI Hamed Hamed**
Equipier de collecte polyvalent,
- **Madame MAHAMADOU Ouarda**
Aide soignante,
- **Monsieur MAHIKIAN Eric**
Agent technique,

- **Madame MAHMOUD Ines**
Contrôleur recette,
- **Monsieur MAILLET Didier Fernand Kleber**
Assistant,
- **Monsieur MAI Xuan Kiem**
Chef d'équipe n1,
- **Madame MAKARIAN Nathalie**
Conseiller de vente,
- **Madame MALENGO Celine**
Gestionnaire service client,
- **Madame MALKI Ouili**
Chargee de mission et de developpement territorial,
- **Monsieur MALLOR Aurelien**
Electrotechnicien,
- **Madame MALNOE Catherine, Marcelle, Lucienne**
Gestionnaire d'immeubles,
- **Madame MALTAT Malorie**
Travailleur handicape en esat,
- **Monsieur MANAI Fouad**
Preparateur de commandes,
- **Monsieur MANCINI Michel**
Pompier industriel,
- **Monsieur MANGIN Eric**
Directeur de lignes,
- **Madame MANGIONE Delphine**
Responsable d'une unite epam bdr,
- **Madame MANNA Karine**
Gestionnaire ressources humaines,
- **Madame MANNONI Odile**
Agent service,
- **Monsieur MANOLI Nicolas, Guy**
Cadre technique,
- **Monsieur MAO Julien Jean-Louis**
Responsable technique exploitation num1,
- **Madame MAOUCHI Samira**
Conseiller de clientele,
- **Madame MAOULIDA Rehema**
Cheffe de secteur caisse accueil,
- **Monsieur MARAIS Sébastien**
Technicien agent de maitrise de l'industrie chimique,

- **Monsieur MARASTI Yves**
Chargé de recette,
- **Madame MARCEAU Muriel**
Chargée de gestion des activités médicales,
- **Madame MARCENGO Vanessa**
Employée de banque,
- **Monsieur MARCHAND Stéphane**
Chauffeur collecte ordures ménagères,
- **Monsieur MARCHESINI Christophe**
Vrp,
- **Madame MARCHIONE Marion Rose Geraldine**
Réfèrent métiers,
- **Madame MARCONI Aurelie**
Ingénieur,
- **Madame MARECHAL Sandrine Nathalie Martine**
Crédit manager,
- **Madame MARECHAL Sylvie**
Rédacteur,
- **Madame MARGOSSIAN Sandrine**
Adj adm princ 2eme classe,
- **Monsieur MARIANI Julien Dominique**
Chargé d'affaires,
- **Monsieur MARIANO Julien**
Docker professionnel,
- **Monsieur MARICOT Gerard Sebastien**
Business development manager,
- **Monsieur MARILLER Henri**
Adjoint technique principal 2e classe,
- **Monsieur MARIN Alain**
Docker professionnel,
- **Monsieur MARKARIAN Philippe**
Agent technique,
- **Madame MAR Mylene**
Assistante de direction,
- **Monsieur MARQUET Eric**
Ingenieur,
- **Monsieur MARQUION Gregorie**
Gestionnaire technique de pieces,
- **Monsieur MARTEAUX Frederick**
Mro readiness manager,

- **Monsieur MARTE Dampierre**
Cadre responsable conception systèmes hélicoptères,
- **Monsieur MARTIN Alain**
Maintenance industrielle,
- **Madame MARTIN Christelle**
Hôtesse service client,
- **Madame MARTIN Christelle Marie-Hélène**
Juriste négociateur,
- **Monsieur MARTIN Denis Jean Gilbert**
Agent d'entretien qualifié,
- **Madame MARTINEAU François Jean**
Ingénieur,
- **Madame MARTINEZ Catherine**
Assistante de direction,
- **Monsieur MARTINEZ Frédéric**
Responsable marketing,
- **Monsieur MARTINEZ Jean-Pierre**
Jardinier,
- **Monsieur MARTINEZ Laurent**
Responsable d'activité,
- **Monsieur MARTINEZ Roger**
Technicien aéronautique,
- **Madame MARTINEZ ROQUES Karine**
Manager,
- **Monsieur MARTINEZ VALIENTE Gregorio Jesus**
Ingenieur commercial,
- **Madame MARTINI Julie**
Chef de projet rh,
- **Monsieur MARTIN Jerome**
Technico commercial sédentaire,
- **Madame MARTIN Liliane**
Responsable de magasin,
- **Madame MARTIN Pascale**
Medecin du travail,
- **Monsieur MARY Nicolas**
Manager stratégique adjoint,
- **Madame MASSAI Valérie Nadine**
Directrice des ressources humaines régional,
- **Monsieur MASSON Lionel**
Charge d'affaires,

- **Madame MASSON Vanessa**
Aide soignante qualifiée,
- **Madame MATHIEU Céline**
Conseiller clientele,
- **Madame MATHIS Laurence Magdelaine Martine**
Adjenes pal 2c,
- **Monsieur MATSOS Gerald**
Ouvrier docker,
- **Madame MATTEI Mylène**
Secrétaire médicale,
- **Monsieur MATTER Sebastien**
Glu/responsable de parc,
- **Madame MAUBLANC Sophie**
Assitante banque privee,
- **Monsieur MAUGER Adrien**
Responsable commercial confirme,
- **Monsieur MAUREL Didier**
Chef de projet edc,
- **Monsieur MAUREL Jean-Philippe**
Chef de quart adjoint,
- **Madame MAURIELLO Karine**
Logisticien,
- **Madame MAURIN Magali**
Assistante facilities principale,
- **Monsieur MAURIN Philippe Herve Bruno**
Conseiller financier,
- **Madame MAURIN Stéphanie**
Chargée de gestion,
- **Madame MAUVAGE Chantal**
Assistant de caisses,
- **Monsieur MAZET Alexandre**
Pupitreur fabrication,
- **Monsieur MAZZIERLI Philippe**
Projeteur,
- **Madame M'BAE Nylon**
Assistante certification,
- **Monsieur MBANGUE EKOKO Martial**
Technicien supply chain,
- **Monsieur MBANGUE Josue**
Agent technique,

- **Madame MEAUX Anais**
Comptable,
- **Monsieur MEAUX Charles**
Vendeur,
- **Madame MEDAN Anne**
Déléguée à l'information médicale,
- **Madame MEDJBEUR Karine**
Agent de service hôtelier,
- **Madame MEGUIRA Flavienne, Jeanne**
Responsable ressources humaines,
- **Madame MEILHAC Claire Hélène Clémentine**
Inspecteur régleur corporel,
- **Madame MEISTERHANS Julie**
Chef de service administration du personnel,
- **Monsieur MEJRI Faycal**
Menuisier industriel tres qualifie,
- **Monsieur MELILLO Anthony**
Quality configuration & conformity,
- **Monsieur MELIS Arnaud**
Boucher,
- **Madame MELLOUL Fabienne**
Gestionnaire appui,
- **Monsieur MELTZHEIM Sébastien**
Ingenieur,
- **Monsieur MENAA Nassim**
Menuisier industriel,
- **Madame MENARD Flavie**
Agent de quai,
- **Madame MENDES Sandra**
Médecin chef de service,
- **Monsieur MENDY Louis**
Travailleur handicapé en esat,
- **Madame MENNITI Christelle**
Conseillère assistance réseau,
- **Monsieur MERABTI Ali**
Technicien supérieur de maintenance,
- **Monsieur MERCIER Julien**
Ingenieur,
- **Monsieur MERCIER Nicolas, Jean-René**
Chargé de contentieux et de recrutement,

- **Monsieur MERCKEL Stéphane**
Plombier chauffagiste,
- **Monsieur MERDJIAN Stéphane**
Docker professionnel,
- **Monsieur MERGEZ Arnaud**
Technicien supérieur,
- **Monsieur MERLE Lionel Michel Edouard**
Monteur mecanique,
- **Madame MERLIN Annie**
Adjoint administratif principal de 1ere classe,
- **Monsieur MESSAOUDENE Madjid**
Controleur de gestion,
- **Monsieur MESSIKA Mikael**
Conseiller processus,
- **Monsieur METOUDI Robert**
Travailleur handicapé en esat,
- **Monsieur METTEY Pascal**
Directeur delegue,
- **Monsieur METZ Jérôme**
Conducteur principal,
- **Madame MEUDEC Valerie Anne**
Iade,
- **Monsieur MEUNIER Cyril**
Documentaliste,
- **Madame MEUNIER Géraldine Marie-Line**
Responsable administration des ventes,
- **Monsieur MEUNIER Julien**
Technicien,
- **Madame MEVEL Celine Cladia**
Employée des services généraux,
- **Madame MEYER Stéphanie**
Secretaire,
- **Monsieur MIGLIANI Laurent**
Technicien opérateur matib,
- **Madame MIGNOT Virginie**
Aide médico psychologique,
- **Madame MIKAELIAN Marie-Pierre, Karine**
Comptable,
- **Madame MILACHE Christelle**
Administrateur fonctionnel sirh,

- **Monsieur MILAN Julien**
Chef de quart,
- **Monsieur MILLERET Cédric**
Expert réglementation retraite,
- **Monsieur MILLO Franck**
Opérateur en pétrochimie,
- **Monsieur MILOUDI Eddy**
Gestionnaire d'immeuble,
- **Monsieur MILOUD Omar**
Salarié profroid,
- **Madame MINANA Nathalie**
Assistante fournisseurs,
- **Monsieur MINASIAN Arthur**
Chauffeur routier,
- **Monsieur MINAUD Patrice**
Responsable mechanical atf,
- **Monsieur MINEO Jean-Pierre**
Electronicien,
- **Madame MINETTI Estelle**
Chargée de projets,
- **Monsieur MIRETTI Franck**
Salarié profroid,
- **Madame MITTOUCHI Aurelie Ghislaine Jocelyne**
Technicien des metiers de la banque,
- **Madame MIZAB Nesrine**
Comptable,
- **Monsieur MIZZON Eric**
Adjoint chef de quart,
- **Madame MOHAMED ALI Claudine**
Employee de banque,
- **Monsieur MOHAME Houmadi**
Ouvrier du bâtiment,
- **Monsieur MOHANADAS Shanmugathas**
Chef d'équipe niv.1,
- **Monsieur MOIGNET Laurent Jean Marie**
Responsable laboratoire,
- **Monsieur MOKHTARI Mimoun**
Coordinator,
- **Monsieur MOLINA-LIRA Sébastien**
Officier pilote de ligne 100%,

- **Madame MOLINA Myriam**
Consultante en recrutement agence,
- **Monsieur MOLL Jean Philippe**
Gestionnaire conseil allocataire expert,
- **Madame MONACO Nicole**
Responsable secteur,
- **Monsieur MONGINOUX Fabien**
Ing cadres pos 2,
- **Madame MONNIER Hélène**
Responsable formation,
- **Madame MONNOYEUR Séverine Marie-Josephe Christine**
Product owner,
- **Monsieur MONTARELLO Nicolas**
Chef de chantier,
- **Madame MONTELS Ludivine**
Chef d'equipe,
- **Madame MONTEMURRO Vanessa Tiziana**
Conseillère en insertion professionnelle,
- **Monsieur MONTES Michaël**
Commercial,
- **Monsieur MONVOISIN Laurent**
Macon,
- **Monsieur MOOCK Dominique**
Employe logistique,
- **Monsieur MORAND Henri**
Ouvrier,
- **Monsieur MOREAU Adrien**
Ouvrier docker conducteur de portique,
- **Monsieur MOREAU Sebastien**
Technicien,
- **Madame MOREL Christine**
Responsable de pole clientele,
- **Madame MORETTE Delphine, Nicole**
Analyste cautionnement,
- **Monsieur MORIN Jean Pierre**
Agent d'exploitation,
- **Monsieur MORIN Pascal**
Formateur expert,
- **Madame MORVAN Valerie**
Manager commerce cadre,

- **Madame MOTA Jérôme**
Salarié,
- **Monsieur MOUHOUB Lyazid**
Marseille,
- **Monsieur MOULFIDA Akim**
Conducteur process fabrication,
- **Madame MOULIN Pascale**
Hôtesse d'accueil,
- **Monsieur MOULIS Olivier**
Directeur d'études cet,
- **Madame MOURAILLE Marjorie**
Gestionnaire,
- **Monsieur MOUREN Emmanuel**
Technicien support centralisateur,
- **Madame MOUTON Laurence, Jeanne**
Salariée,
- **Monsieur MOUYEAUX Frederic**
Reponsable technique,
- **Madame MOUYEAUX Jessica**
Conseiller commercial agricole,
- **Monsieur MULLER Gerome**
Ouvrier docker mensualisé,
- **Monsieur MULLER Jérôme**
Manager commercial pgc,
- **Monsieur MULLIEZ Jerome**
Conseiller de vente,
- **Monsieur MUN Christian**
Docteur en radiochimie,
- **Madame MUNOS Karima**
Employee technique de restauration,
- **Monsieur MURELLO Jean-Marc**
Ingénieur,
- **Madame MURRU Carole**
Secrétaire médicale,
- **Monsieur MURZILLI Mario**
Chef egoutier,
- **Madame NACELIN Rebecca Michelle Catherine Marguerite**
Chargee de reglement sinistre,
- **Madame NAHOUM Marie-France**
Employee qualifiée de restauration,

- **Monsieur NALBADIAN Pascal**
Charge(e) de tests si,
- **Madame NALIN Sandrine**
Auxiliaire de puériculture,
- **Monsieur NARDI Laurent**
Gestionnaire domaines,
- **Madame NATALINO Sandra**
Assistante de caisse,
- **Madame NATOLI Frédérique**
Agent administratif et expéditions bcu,
- **Madame NAVARRO Laetitia**
Technicien information médicale,
- **Madame NAVARRO Stephanie**
Responsable pole supervision middle office,
- **Madame NAVAS Sandrine**
Journaliste,
- **Madame NAZARIAN Delphine**
Agent commercial,
- **Madame NEGRI Laure**
Approvisionnement region,
- **Monsieur NERI Damien**
Business developper,
- **Madame NGUYEN Olivia**
Bouches-du-rhône,
- **Madame NGUYEN VAN Celine Nadine**
Attachee commerciale,
- **Monsieur NICOLAS Jean-Yves Bernard Marie**
Ingenieur developpement,
- **Monsieur NICOLAS Vincent Bernard Pascal**
Chef de groupe surete,
- **Monsieur NICOLETIS Thomas**
Responsable commercial,
- **Monsieur NICOL Franck Wilfried**
Conseiller emploi,
- **Madame NICOLI Laetitia**
Chargée d'affaires juridiques et contentieuses,
- **Monsieur NIEL Olivier**
Ingénieur aéronautique,
- **Monsieur NIELSEN Willy Peter David**
Chef de projet métier bancaire,

- **Madame NIVARD Céline**
Responsable projets comptabilité,
- **Monsieur NOAH Natan**
Conseiller communication digital key account,
- **Monsieur NOEL-LARDIN David**
Directeur de ligne produit,
- **Monsieur NOIRET Christophe**
Electrotechnicien,
- **Madame NOTARI Sylvie**
Chargee d'accueil et de service a l'adherent,
- **Madame NOUVEL Amandine**
Comptable,
- **Madame NOVOSEL Vanessa**
Chief data officer,
- **Madame NSIALA Tamba Annie**
Ash,
- **Madame NUSS Magali**
Ingenieur,
- **Monsieur NUVOLONE Cédric**
Responsable d'exploitation,
- **Madame OBEDIA Beatrice Paula Sarah**
Responsable agence,
- **Madame OCCHIPINTI Nathalie**
Secretaire,
- **Monsieur OCEPEK Emmanuel**
Gestionnaire de residence,
- **Monsieur OKUYA Patience**
Gestionnaire clientele patrimoniale,
- **Monsieur OLAH Karoly**
Economiste,
- **Madame OLINDO Bernadette**
Assistante de coproprietes,
- **Monsieur OLIVAS Antonio**
Technico-commercial sedentaire,
- **Madame OLIVE Celine Patricia**
Pharmalien statut technicien,
- **Monsieur OLIVER Sébastien**
Bouches-du-rhône,
- **Madame OLIVIER Marie-Claude**
Technicienne de laboratoire,

- **Monsieur ORDIONI Patrick**
Chef de projet,
- **Madame ORIA Isabelle**
Assistante commerciale,
- **Monsieur ORSOLLE Dominique Gaston Gilbert**
Chef de chantier,
- **Monsieur ORTEGA Laurent Alain**
Manager de service au secteur informatique,
- **Madame ORTIZ Emilie**
Adjoint directrice comptable et fiscalité,
- **Monsieur ORTU Raymond**
équipiers de collecte,
- **Madame ORUS Audrey**
Responsable d'agence,
- **Madame OSMANI Halya**
Responsable commercial,
- **Monsieur OTMANI Abdelkrim**
Employé commercial,
- **Monsieur OTT Adrien**
Ingénieur,
- **Madame OUALAN Samira**
Chargée de secteur,
- **Monsieur OUALI Laurent**
Operateur portuaire,
- **Madame OUAZANA Laurence**
Comptable,
- **Monsieur OUDANE Rachid**
Directeur administratif et financier,
- **Madame OUDENOT Lorraine Genevieve Madeleine**
Human resources senior manager,
- **Monsieur OUKHOUYA Samir**
Conseiller de vente,
- **Madame PABOUDJIAN Rouzanna**
Hôtesse de caisse,
- **Monsieur PADEL Jean Paul**
Technicien fluides,
- **Monsieur PADULA Carmine**
Agent de maîtrise,
- **Madame PAGEOT Nathalie**
Salariee,

- **Madame PAGES Stephanie**
Attachee commerciale,
- **Monsieur PAGNI Marc Robert**
Agent d encadrement responsable des services techniques,
- **Monsieur PAGONAKIS Michael**
Chef de quart,
- **Monsieur PALAU David,jacques,joseph**
Responsable commercial confirmé,
- **Monsieur PALAZZI Sebastien**
Pupitreur fabrication,
- **Monsieur PALMA Jerome**
Technicien supérieur,
- **Madame PALOMAS Sandra**
Gestionnaire de prestations,
- **Madame PANICHI Virginie Valerie**
Vendeur omni commercant,
- **Madame PANTIN Laurence**
Financial reporting manager,
- **Madame PAOLI Christelle**
Assistante de service social,
- **Madame PAPADOPOULOS Audrey**
Ide,
- **Monsieur PAPELARD Yannick**
Croupier,
- **Monsieur PAPILLAULT Frederic**
Coordinateur projets clients,
- **Madame PAPPALARDO Angelique**
Comptable,
- **Monsieur PAPPALARDO Patrick**
Agent de maîtrise,
- **Madame PARDAILLE Fabienne**
Employe,
- **Monsieur PARENT Camille**
Technicien d atelier,
- **Madame PARENT Laurence Eliane Jackie**
Gestionnaire conseil,
- **Monsieur PARIS Fabien Albert Georges**
Technicien de maintenance,
- **Madame PARNY Mylene**
Responsable d equipe,

- **Madame PASCALE Angéline**
Assistante parcs m2m & internet clients,
- **Madame PASCAL Sylvie**
Assistante de manager,
- **Monsieur PASCUAL David Albert Edmond**
Agent piste mrs.kn,
- **Monsieur PASQUINI Ludovic**
Technicien d'atelier,
- **Monsieur PATAFI Stéphane Patrick**
Développeur informatique,
- **Madame PATOT Virginie**
Cadre,
- **Madame PAUL Anne**
Chef monteuse,
- **Monsieur PAULET Brice**
Maintenance des équipements industriels,
- **Monsieur PAULY Sylvain Yvan Henri**
Commercial sédentaire,
- **Madame PAURON Pascale Guylene Elise**
Chef monteuse,
- **Madame PAVILLON Sandrine**
Conseiller en transition énergétique,
- **Monsieur PAVIO Michael Jean Bruno**
Gestionnaire client individu,
- **Monsieur PAYEN Marc**
Technicien,
- **Monsieur PAYET Didier**
Ouvrier docker,
- **Madame PAYEUR Christele**
Assistante chef de projet,
- **Monsieur PECORARO Laurent Antoine Raphael**
Ingenieur,
- **Madame PECOUT Marjorie**
Réfèrent vérificateur,
- **Monsieur PECRIAUX Eric**
Chef de groupe etudes,
- **Monsieur PEIRONET Philippe**
Controleur fraude interne / externe,
- **Monsieur PELISSIER Laurent**
Gestionnaire conseil expert,

- **Madame PELLEGRINELLI Johane**
Delegue assurance maladie,
- **Monsieur PELLEN Nicolas**
Technicien d atelier,
- **Madame PELLETIER Estelle**
Responsable hse,
- **Monsieur PELLICCIA Jerome**
Comptable,
- **Madame PELLICCIOTTA Sandrine**
Attachée de direction,
- **Monsieur PELLICI Laurent Sylvain**
Technicien de production,
- **Madame PELLIGRINI Laure**
Formateur n2 en centre de reeduc,
- **Madame PELLISSIER Severine Flora Rollande**
Opératrice de production,
- **Monsieur PEPLINSKI Cédric, Gérard**
Pupitreur fabrication,
- **Monsieur PERANI Francois**
Responsable architecte produits et systemes,
- **Monsieur PEREIRA Joaquim**
Chef de chantier principal,
- **Monsieur PEREZ Bruno**
Pupitreur,
- **Monsieur PEREZ Laurent**
Ingenieur,
- **Madame PEREZ Sonia, Danièle**
Chargée de projet,
- **Monsieur PEREZ Vincent**
Responsable conseil en investissement,
- **Monsieur PERICHON Luc**
Formeur animateur,
- **Monsieur PERIER Philippe**
Conseiller de vente,
- **Madame PERIES Estelle**
Project manager officer,
- **Madame PEROTTI Corinne Ginette**
Comptable,
- **Madame PERPOIL Karine**
Chargee administration des ventes,

- **Monsieur PERREN Stacy**
Manager de service,
- **Madame PERRET-BORY Géraldine**
Juriste,
- **Monsieur PERRETTO Benoit**
Conducteur de travaux,
- **Madame PERRIN Anne**
Pharmacien conseil,
- **Madame PERRIN Fabienne**
Ingenieur,
- **Madame PERRIN Malaurie, Béatrice**
Acheteuse,
- **Madame PERRONE Céline**
Responsable commercial de région,
- **Madame PERRONNET Patricia**
Paca,
- **Monsieur PERUFFO Serge Frank Fernand**
Diplome d'état d'ambulancier,
- **Monsieur PESALORO Christophe**
Chef d'agence,
- **Madame PESOLI Pascale**
Adjoint administratif,
- **Madame PETIOT Fleur-Anne**
Chef de projet formation,
- **Madame PETRIGNANI Stéphanie**
Chargée de supports techniques et qualité,
- **Monsieur PETTINATO Anthony**
Docker professionnel,
- **Madame PEYRIC Marion**
Conseillère emploi,
- **Monsieur PEZZOLI Pascal**
Directeur de programme,
- **Monsieur PHAM Van Dinh**
Conducteur engin,
- **Monsieur PHAM Xuan-Phuong**
Ingenieur,
- **Madame PHILIPPOT Marie Noelle Catherine**
Assistante gestion,
- **Monsieur PHILY Laurent**
Bouches-du-rhône,

- **Monsieur PIBOT David**
Agent maitrise,
- **Madame PICCIN Veronique**
Gestionnaire cse-ie,
- **Monsieur PICHAVANT Benoit**
Responsable logistique,
- **Madame PICHON Ingrid**
Gestionnaire de compte,
- **Monsieur PICO Richard Armand**
Ingénieur,
- **Monsieur PICOT Maxime Benjamin Nicolas Marc**
Renfort uo,
- **Monsieur PIERINI Gregory**
Vendeur approvisinoneur,
- **Madame PIERRE-BEZ Christelle**
Cadre commercial,
- **Madame PIERRE Laure Irène Yolande**
Infirmière diplomee d etat,
- **Monsieur PIERRE Laurent**
Responsable materiel,
- **Monsieur PIERRON Philippe**
Chef de service,
- **Monsieur PIERY Philippe**
Ingénieur aéronautique,
- **Madame PINAZO Virginie Sandrine Yolande**
Sage femme,
- **Monsieur PINHEIRO DA SILVA Joaquim Filipe**
Assistant chef de chantier,
- **Monsieur PINNA Jonathan**
Technicien avionique,
- **Monsieur PINTO Nicolas**
Tech data,
- **Monsieur PINTO Stéphane**
Directeur,
- **Madame PIOZ-MARCHAND Chrystelee Annie Michele**
Conseillère de vente,
- **Monsieur PIRIS Philippe**
Chef de chantier adjoint,
- **Madame PISANI Stephanie Renee Antonia**
Infirmiere,

- **Madame PITRAS Laure, Nicole**
Croupier,
- **Madame PLA Aurelie**
Agent de service hôtelier,
- **Madame PLANTIER Elisabeth Hélène**
-agents des service hospitaliers,
- **Madame PLANTIER Nathalie**
Controleur de gestion,
- **Madame PLUMEAU Cathy Simone Paule**
Agent de transit hautement qualifié,
- **Madame PLUMECOCQ Marieke Isabelle**
Chargé d'études,
- **Monsieur POENSIN Franck**
Docker,
- **Monsieur POGGI Sylvain**
Gestionnaire,
- **Monsieur POHER Bruno**
Directeur commercial,
- **Madame POISSON Emily**
Ingénieur,
- **Monsieur POLITI Ange Joseph Arsene**
Monteur brasseur,
- **Monsieur POL Ludovic**
Technicien de maintenance,
- **Monsieur POLO Bruno, Alain, Denis**
Consultant automatisation,
- **Madame POMEL Emilie**
Assistante achat-marketing,
- **Monsieur PONSARD Jean-Louis**
Agent de fabrication,
- **Madame POSTA Sophie**
Assistante de direction,
- **Monsieur POTAUFEUX Cédric**
Chauffeur poids lourds.,
- **Monsieur POTIER Olivier**
Charge d'affaires,
- **Monsieur POTTIER Fabien Paul Maurice**
Aide déclarant,
- **Monsieur POUGET Yann**
Responsable drive,

- **Madame POUJOL Mathilde Katia**
Juriste,
- **Monsieur POULAIN Stéphane**
Salarié,
- **Madame POUPA Sylvie Laurence**
Cadre gestion locative,
- **Monsieur POURRIER Cyril Saint Clair**
Cadre service terrain,
- **Monsieur PRADAL Frédéric**
Coordinateur réseau,
- **Monsieur PRAGNON Fabrice**
Responsable de centre d'expertise - assurance,
- **Monsieur PRIEUR Nicolas Louis**
Responsable ilot maintenance industrielle,
- **Madame PRIGENT Stéphanie**
Directrice de magasin,
- **Monsieur PRIMON Hervé**
Tailleur de pierre,
- **Madame PROCIDA Roselyne**
Technicien ordonnancement,
- **Monsieur PROCIDA Yoann**
Monteur mécanicien,
- **Monsieur PROENCA MOTA Laurent**
Ingenieur,
- **Monsieur PROPSON Nicolas**
Conseiller en économie sociale et familiale,
- **Madame PRUNIAUX Nathalie, Veronique**
Conseiller services de l'assurance maladie,
- **Monsieur PUECH Charles**
Directeur d'agrofourriture,
- **Madame PUIG Sandrine**
Employée d'immeubles,
- **Madame PUTOD Marie-Helene**
Ingenieur chercheur,
- **Monsieur QUANG Franck Keo**
Monteur cableur,
- **Madame QUARANTA Laurence**
Comptable mandants,
- **Madame QUERE Melinda**
Employe de banque,

- **Madame QUERENCIA Thérèse**
Auto-entrepreneur,
- **Monsieur QUER Nicolas**
Technicien chimiste,
- **Monsieur QUESADA Jean-Marie**
Helicopter qualite line side,
- **Monsieur QUETGLAS Yannick**
Docker portiqueur,
- **Monsieur QUEYROY Alexandre Charles Michel**
Rédacteur éditeur,
- **Monsieur QUIOC Stephane**
Employe qualifie libre service,
- **Madame RABAHI Amelle**
Chargee de gestion immobiliere,
- **Monsieur RACHIDI Ahmed**
Travailleur handicapé en esat,
- **Monsieur RAFFAELLI Francois**
Technicien design ux/ui,
- **Madame RAFFETTO Aurelie Jocelyne**
Secrtaire medicale,
- **Monsieur RAGUENEAU Christophe**
Gestionnaire de contrat,
- **Madame RAHOU Warda**
Assistante specialisee commerce,
- **Monsieur RAMDANI Driss**
Gestionnaire de stock,
- **Monsieur RAMELLA BAGNERI NICOLAS Nicolas**
Inspecteur coordonateur,
- **Monsieur RAMIREZ Guillaume François Vincent**
Directeur adjoint crédit engagements,
- **Monsieur RAMON Benoit**
Technicien en informatique,
- **Madame RAMOS Sylvie**
Employee aux ecritures,
- **Monsieur RANGER Gregory**
Manager support maintenance,
- **Monsieur RANQUET Cyril**
Manager commercial,
- **Madame RANVIER Vanessa**
Responsable d'exploitation,

- **Monsieur RAOUL Hervé**
Technicien essai,
- **Monsieur RASTELLI Enzo**
Technicien de maintenance,
- **Monsieur RAYNAUD Daniel**
Gestionnaire operation,
- **Monsieur RAYNE David**
Opérateur exploitation,
- **Monsieur REALTI Christophe**
Chef de quart mobile,
- **Madame RECATALA Catherine**
Employee administratif,
- **Monsieur REDON Eddy**
Pompier,
- **Madame REDON Sandrine, Véronique**
Directrice de la communication,
- **Monsieur REFALO Stephane**
Ouvrier,
- **Madame RÉMIRÉ Nadia**
Gestionnaire de paie,
- **Monsieur RENAULT Vincent**
Soudeur,
- **Monsieur RENOUX Frederic**
Responsable bureau d'études,
- **Monsieur REPON Thierry**
Cuisinier,
- **Monsieur RESTEGUE Pierre Emile Jean**
Charge de la gestion des biens et des services,
- **Madame REVERSEÉ Anaïs**
Ingénieur en constructions aéronautiques,
- **Madame REVERTEGAT Edith Louise Jeanne**
Comptable,
- **Monsieur REYMOND Yannick**
Superviseur,
- **Madame REYNAUD Chrystel**
En service secretaire,
- **Monsieur REYNIERS Christophe Stephane**
Monteur brasseur,
- **Monsieur RIBAS Nicolas**
Agent technique ech 3,

- **Monsieur RIBEMONT Olivier**
Electricien,
- **Monsieur RIBET Gerard**
Operateur technique,
- **Madame RIBIER Sandra**
Secrtaire medicale,
- **Monsieur RICARD Vincent Raoul**
Gestionnaire assurance maladie,
- **Monsieur RICHARD Fabien**
Employé de jeux,
- **Madame RICHIER Virginie**
Responsable de paye,
- **Monsieur RICK André**
Responsable du web, du numérique et du réseau informatique,
- **Madame RICK Patricia, Claire, Andrée**
Responsable accueil,
- **Madame RIEB Valérie**
Juriste,
- **Madame RIGAL Karine**
Conseillère administrative comptable,
- **Monsieur RIGAUD Frederic**
Tehnicien de labo,
- **Monsieur RIGAUD Thomas**
Contremaitre de zone,
- **Madame RIGHI Véronique**
Employés de banque,
- **Madame RINAUDO Mireille**
Coordinatrice des ventes,
- **Monsieur RIPERT Christophe**
Responsable magasin,
- **Madame RIPERTO Viviane Solange**
Responsable territorial de proximité,
- **Monsieur RISO Vincent**
Chef d'agence,
- **Monsieur RISPOLI Thomas**
Marseille,
- **Monsieur RISSER Arnaud**
Directeur de groupe d agences,
- **Madame RIVERA Sandrine**
Préparatrice en pharmacie,

- **Monsieur RIZK Walid**
Responsable surestaries,
- **Monsieur RIZZA Jonathan Laurent**
Contrôleur aéronautique,
- **Monsieur ROBERT Sebastien Thierry Michel**
Technicien de fabrication,
- **Monsieur ROBERT Stephane Pierre**
Chef de projet ingénierie,
- **Monsieur ROBERT Vincent**
Technicien qualité soudage,
- **Monsieur ROBILLARD David Jean Jacques**
Directeur d'agence,
- **Monsieur ROCHE Benjamin**
Technicien supérieur exploitations,
- **Monsieur ROCHE Frédéric**
Coordinateur du plan,
- **Madame ROCHE Laurence**
Conseillère en gestion de patrimoine,
- **Madame RODDE-TONCELLI Estelle**
Directrice comptabilité générale,
- **Madame RODITIS Corinne Nathalie**
Agent administratif à la caisse primaire d'assurance maladie des bouches du Rhône,
- **Monsieur RODOT Damien**
Opérateur général,
- **Monsieur RODRIGUES Julien**
Chef de projet,
- **Monsieur RODRIGUEZ Denis**
Tableautiste,
- **Madame RODRIGUEZ Marie-Josée**
Conseillère clientèle SAV,
- **Monsieur RODRIGUEZ Noël**
Espaces verts,
- **Madame RODRIGUEZ Sandra**
Gestionnaire de prestations,
- **Monsieur ROGER Vincent**
Ingénieur cadre dirigeant,
- **Monsieur ROGEZ Ailyan Andre Joseph Joel**
Technicien de maintenance,
- **Madame ROIGT Sandra**
Employée de banque,

- **Monsieur ROLANDO Denis Raymond Jean**
Provence - cote d'azur,
- **Monsieur ROMERA Pierre**
Electromecanicien,
- **Monsieur ROMERO Francois**
Dessinateur,
- **Monsieur ROMEU Laurent**
Technicien développement communication éditique,
- **Monsieur ROQUES Fabrice**
Ingénieur support logistique,
- **Monsieur ROS Lionel Gabriel Roger**
Responsable flotte automobile,
- **Monsieur ROS Pascal**
Expert technique instrumentation,
- **Madame ROSSET Severine**
Directrice d'agences,
- **Monsieur ROUAIMIA Hamid Ben Abdallah**
Macon coffreur,
- **Monsieur ROUANET Benoit**
Ingénieur,
- **Madame ROUAN Fanny**
Responsable conception systèmes hélicoptères,
- **Monsieur ROUAUD Christophe**
Ingénieur,
- **Madame ROUAULT Coralie Maryline**
Salarie,
- **Monsieur ROUBIEU Laurent**
Docker professionnel,
- **Monsieur ROUGON René**
Docker professionnel,
- **Madame ROUSSEAU Stéphanie**
Conseillère en gestion des droits,
- **Madame ROUSSELARD Stéphanie Josette Denise**
Bouches-du-rhône,
- **Monsieur ROUSSEL Franck**
Monteur ajusteur,
- **Monsieur ROUSSEL Valerie**
Collaboratrice d'agence,
- **Madame ROUSSET Béatrice Eliane Evelyne**
Coordinatrice de gestion,

- **Monsieur ROUSTAN Philippe**
Vendeur confirmé,
- **Monsieur ROUTIER Pascal**
Opérateur,
- **Monsieur ROUVELLAC Cedric**
Chef de projets,
- **Madame ROUX Cecile**
Coloriste,
- **Madame ROUX Genevieve**
Concepteur developpeur informatique,
- **Madame ROUX Mathilde**
Directrice générale adjointe de filiale,
- **Madame RUEDA Aline**
Conseillère de vente,
- **Madame RUFFIER Aude Valerie Tania**
Auditeur d intermediaires,
- **Monsieur RUGIERO Laurent**
Journaliste,
- **Monsieur RUIZ Christophe**
Brevet d'études professionnelles,
- **Monsieur RUIZ Julien**
Chargé de clientèle assurances,
- **Madame RUSSO Jennifer**
Gestionnaire de prestations,
- **Monsieur RYCKEBOSCH Olivier**
Ingénieur,
- **Madame SAADA Leila**
Conseillère de vente,
- **Madame SABA Marina**
Coordonnateur d'equipe,
- **Madame SABATER Lucienne**
Salarié,
- **Madame SABLON Delphine**
Assistante de gestion polyvalente,
- **Monsieur SACHER Guillaume**
Ingénieur projet système d'informations,
- **Monsieur SACILOTTO Brice**
Operateur fabrication,
- **Monsieur SADEY Yann**
Directeur régional adjoint et responsable de service,

- **Madame SADOUNI Hanane**
Assistante maternelle,
- **Monsieur SADOUNI Sid Ahmed**
Technicien,
- **Madame SAHALI Stephanie**
Employee polyvalent restauration,
- **Madame SAID-ALI Mariame**
Salarié,
- **Monsieur SAIDALI Nafoundine**
Chef de chantier adjoint,
- **Madame SAIDI Zaineb**
Agent d'entretien,
- **Monsieur SAIDOU Ali Karim**
Agent de service interieur,
- **Madame SAISSE Marie-Pierre**
Responsable ressources humaines,
- **Monsieur SALADINO Frederic**
Technicien saisie,
- **Madame SALAH Linda**
Infirmière,
- **Madame SALAUN Stéphanie**
Conseillère placement france travail,
- **Madame SALEMME Isabelle-Sophie-Desiree**
Psychologue clinicienne,
- **Monsieur SALFATI Didier**
Employé grande disribution,
- **Monsieur SALINGUE Bertrand**
Tableautiste,
- **Madame SALLE Magali Alvina Louise**
Gestionnaire conseil expert,
- **Monsieur SALLES Jean-Luc**
Ingénieur,
- **Monsieur SALUSSOGLIA Olivier**
Employé logistique cariste,
- **Monsieur SALVADOR Christophe Marc**
Opérateur pupitreur,
- **Madame SALVADOR Dominique**
Chef de publicité,
- **Madame SALVATI Christelle**
Employee administratif,

- **Madame SALVIANO Carole**
Gestionnaire de vérification,
- **Madame SALVI Fabienne**
Adjointe responsable d'exploitation,
- **Madame SALZANO Sylvie**
Conseillère de vente,
- **Madame SAMBON Myriam**
Directrice,
- **Monsieur SAMPIETRO Fabien**
Technicien d atelier,
- **Madame SAMUEL Sandrine**
Ide,
- **Madame SAMYNADEN Noemie**
Comptable,
- **Madame SANCHEZ Aline**
Gestionnaire de prestation,
- **Monsieur SANCHEZ Cedric**
Docker professionnel,
- **Monsieur SANCHEZ Cedric**
Directeur regional,
- **Monsieur SANCHEZ Julien**
Chef de cour,
- **Madame SANFILIPPO Céline**
Psychologue,
- **Monsieur SANFOURCHE Sébastien**
Chef de secteur,
- **Monsieur SANSONE Anthony**
Docker professionnel,
- **Monsieur SANTAMARIA Raphael**
Directeur d'agence adjoint,
- **Monsieur SANTIAGO Georges**
Employe de restauration,
- **Monsieur SANTIAGO Manuel**
Agent technique,
- **Madame SANTIN Agnès**
France (+33),
- **Madame SANTINI Marie Paule**
Pharmacien biologiste,
- **Madame SANTUCCI Caroline**
Conseiller emploi,

- **Madame SAPOR Virginie - Joëlle - Claude**
Conseillère en communication digitale,
- **Madame SARKISSIAN Annik**
Employée,
- **Madame SASSOLAS Stéphanie**
Agent logistique et commercial,
- **Monsieur SAUSSAC Cedric**
Ingénieur système propulsion nucléaire,
- **Monsieur SAUZE Patrice**
Ingenieur,
- **Madame SAVELLI Virginie**
Conseillere emploi,
- **Madame SAVOIA Stephanie**
Assistante de service social,
- **Monsieur SCALZO Mathieu**
Pupitreux exploitation za,
- **Monsieur SCAMARONI Michaël**
Employé restaurant,
- **Madame SCANNA Barbara**
Assistante de copropriétés,
- **Monsieur SCARLATTI Jean-Marc**
Menuisier industriel tres qualifier,
- **Madame SCAVINER Patricia**
Coordinatrice,
- **Monsieur SCHMERBER Serge,yves**
Technicien exploitation- cariste,
- **Madame SCIBETTA Carmela**
Chargée de service client,
- **Madame SCORZA Laurence**
Referent technique du service medical,
- **Monsieur SEATELLI Marc Amé André**
Customer service,
- **Madame SEBAG Brigitte**
Agent administratif,
- **Monsieur SECHI Sebastien**
Technicien d'atelier,
- **Madame SECIME Marilyn**
Employee de banque,
- **Monsieur SEGUI Thierry**
Agent de maitrise,

- **Monsieur SEGURA Lionel**
Employé commercial confirmé,
- **Monsieur SEGURA Marc**
Docker professionnel,
- **Madame SEIGLE Sylvie**
Chef de projet,
- **Monsieur SEILLIER Vincent**
Psychologue du travail,
- **Monsieur SEMINO Sebastien**
Technicien,
- **Monsieur SENANT Christophe**
Ingenieur,
- **Madame SENATORE Sandra**
Aide soignante,
- **Madame SERBELLONI Frederique**
Gestionnaire conseil allocataires,
- **Monsieur SERMON Fabio**
Bouches-du-rhône,
- **Monsieur SERMON Luca**
Certificat d'aptitude professionnelle boucher,
- **Monsieur SERPE Christophe**
Conducteur de travaux,
- **Madame SERRE Corinne**
Directrice des ressources humaines,
- **Madame SHORJIAN Valerie**
Aide médico-psychologique,
- **Monsieur SHUBIN Kenneth**
Chef de bloc,
- **Madame SI AHMED Samia**
Monteur regleur référent,
- **Monsieur SIBETHAL Olivier**
Conducteur de travaux,
- **Monsieur SIBIEUDE Pierre-Olivier**
Responsable de secteur,
- **Madame SICARD Brigitte**
Pharmacien conseil,
- **Madame SICARI Dominique**
Vendeuse,
- **Madame SIFI Salima**
Conseillère à l'emploi,

- **Madame SIMEON Laure Jeanne Virginie**
Magistere d'actuariat,
- **Monsieur SIMON Guillaume**
Ingénieur études de prix,
- **Madame SIMUHIN Christine, Francoise, Josephine**
Gestionnaire client individu,
- **Monsieur SINTES Fabrice**
Gestionnaire des flux,
- **Monsieur SIOUBALACK Simon Francis**
Agent technique,
- **Monsieur SLAMTI Omar**
Directeur délégué du pôle justice bbf,
- **Monsieur SLOSARCZYCK Pascal**
Cadre commercial,
- **Monsieur SOCCORSI Pascal Antoine Pierre**
Opérateur,
- **Monsieur SODTKE Bernd**
Chef de projets,
- **Monsieur SOILIH I Ali**
Conducteur éch. 2,
- **Monsieur SOK Chandara**
Chef de chantier,
- **Monsieur SOLAL Patrick**
Technicien de maintenance,
- **Monsieur SORELLI Alexandre**
Conciergerie,
- **Madame SORELLI Cyrille**
Femme de ménage,
- **Monsieur SORO Serge**
Coordinateur exploitation sécurité,
- **Monsieur SOTTILE Frederic**
Mécanicien automobile,
- **Madame SOULIER Karine**
Assistante,
- **Monsieur SOUMARE Mohamed**
Cintreux,
- **Monsieur SOUMARE Silly**
Maçon,
- **Madame SPARTA Laure**
Responsable de secteur,

- **Monsieur SPILMONT Hervé-Christophe**
Responsable commercial,
- **Madame SPINELLI Marie-Anne**
Hotesse relation client,
- **Monsieur STAMBOULI Farid**
Technicien en prestations,
- **Monsieur STEFANOVIC Ivan**
Directeur de site,
- **Monsieur STERENFELD Alexis Maurice Paul Marie**
Chef de projet,
- **Monsieur STIRNEMANN Christian**
Officier de securite principal,
- **Madame STOJANOVIC Alexandra**
Conseiller banque,
- **Madame STREIT Isabelle**
Employé administratif,
- **Madame STRINO Brigitte**
Employée commerciale libre service caisse,
- **Madame STUYCK Sylvie**
Ingénieur,
- **Monsieur SYLVA ANDRÉ André Sylva**
Conducteur(trice),
- **Monsieur SZABO Jean-François**
Chef de projet,
- **Monsieur SZALAY Bruno Jean Régis**
Op avance de production,
- **Monsieur SZALIES Nicolas**
Commercial,
- **Monsieur SZELAGOWSKI Sebastien**
Poseur gaz,
- **Monsieur SZKOLNIK Joel**
Operateur,
- **Madame TABAKIAN Audrey Marianne**
Comptable,
- **Monsieur TAGHOUTI Foued**
Cadre,
- **Monsieur TAGUELMINT Mohamed**
Chef d equipe,
- **Monsieur TAIEBA Samir**
Chef de chantier,

- **Madame TAIKIAN Christelle Valerie**
Gestionnaire de prestations,
- **Madame TAKELYAN GIL Celine**
Technicienne information medicale,
- **Madame TAMBE Angèle / Véronique**
Gestionnaire de recouvrement,
- **Madame TANGHERLINI Anne Louise Andrée**
Assistante de service social,
- **Monsieur TANIÈRE David**
Conducteur d'engins,
- **Monsieur TANTI Jeremy**
Pâtissier,
- **Monsieur TAORMINA Gilles Dominique**
Technicien machines à sous,
- **Monsieur TARANTO Alexandre**
Artisan taxi,
- **Madame TARDIF Elisabeth Jeanne Yvonne**
Infirmière,
- **Monsieur TARICO Laurent**
Agent de maintenance,
- **Monsieur TARIKET Nordin**
Docker professionnel,
- **Monsieur TARTAMELLA Olivier**
Ajusteur monteur,
- **Monsieur TASTAN Fikret**
Agent de maîtrise posté,
- **Madame TAVERNE Sandrine**
Mécanicienne sur hélicoptères,
- **Madame TAYLOR BOUDEAU Alexandra**
Superviseur,
- **Monsieur TEDESCO Julien**
Docker professionnel,
- **Monsieur TENÈZE Bernard**
Ingénieur,
- **Monsieur TERNANT Alex Paul**
Responsable développement enseigne,
- **Madame TERNAT Martine Mireille Claude**
Assistante administrative,
- **Monsieur TERRAL Ludovic Sébastien Patrice**
Informaticien,

- **Madame TERRIER Marie-Laure**
Coordinatrice sociale,
- **Madame TERRIS Virginia**
Educatrice de vie scolaire,
- **Madame TESSIER Alexandra**
Ingenieur en informatique,
- **Madame TESSIER Georgiane**
Chef de projet,
- **Monsieur TÉTART David**
Technico-commercial,
- **Madame THINES Laurence**
Manager rh & services généraux,
- **Monsieur THOMAS Nicolas**
Ide,
- **Madame TIGNERES Johanna**
Chef de cabine,
- **Madame TIMERICHT Sophie**
Technicienne expert garh,
- **Madame TIMEZOUKHT Baya**
Technico commerciale,
- **Madame TOLEDO Elisabeth**
Aide ménagère,
- **Madame TOMAS Sandra**
Assistante de vente,
- **Monsieur TONNA Raymond**
Travailleur handicapé en esat,
- **Monsieur TORAI Abekrim**
Coffreur,
- **Madame TORRES Nicole**
Aide soignante,
- **Madame TORT Carine**
Gestionnaire de vérification,
- **Monsieur TORTIA Loic**
Responsable surete,
- **Madame TOUCHARD Sandra**
Chargee de clientele,
- **Monsieur TOUIL Omar**
Ael gestionnaire des flux,
- **Monsieur TOUITOU Franck**
Moniteur métier,

- **Madame TOUITOU Frédérique**
Cheffe de projet activités opérationnelles,
- **Monsieur TOURNAYRE Bruno**
Inspecteur principal,
- **Madame TOURON Myriam**
Chargee de clientele,
- **Monsieur TOUROS Marc**
Ingenieur technico commercial,
- **Monsieur TOURREL Frédéric**
Mécanicien,
- **Monsieur TRABELSI Bechir**
Ingenieur/cadre,
- **Monsieur TRAMIER Nicolas**
Technico-commercial,
- **Monsieur TRAVERSO Sylvain**
Projeteur,
- **Monsieur TRINQUIER Cédric**
Chef de poste en industrie chimique,
- **Monsieur TRIPIER Nicolas**
Directeur technique,
- **Madame TROALEN Florence**
Analyste commercial,
- **Monsieur TROCHE Olivier**
Manager de support produit,
- **Madame TRON Aurelie**
Infirmiere,
- **Monsieur TROTTE Thierry**
Preparateur de commande,
- **Monsieur TROTTIN Stéphane**
Comptable,
- **Monsieur TROULLIER Guillaume**
Maîtrise technicien administratif,
- **Madame TROVATELLO Marie-Paule**
Employee de banque,
- **Monsieur TUA Cedric**
Ingenieur electronique et informatique industrielle,
- **Monsieur TURINETTI Guillaume**
Gestion parc bureautique,
- **Madame TURON Julie**
Assistante comptable,

- **Madame TURQ Magali**
Responsable d'agence,
- **Monsieur VAILLEDIQUE Jean-Marc**
Chef avion principal,
- **Monsieur VALENSI Yohann Salomon Jacques**
Gestionnaire spécialisé,
- **Madame VALERO Anne**
Hotesse de la relation client,
- **Monsieur VALERO Pierre**
Employe de banque,
- **Madame VALETTE Karine**
Ingenieur en informatique,
- **Monsieur VALFRE Gilles**
Responsable système d'information,
- **Monsieur VALLADEAU Gregory**
Ingenieur,
- **Madame VALLS Christine Elisabeth**
Employe commercial confirme,
- **Monsieur VAN BIERVLIET Yannick**
Technicien bancaire,
- **Monsieur VANDERBROM Mathieu**
Docker professionnel,
- **Monsieur VANHEMS Cyril**
Gestionnaire commercial spécialisé,
- **Madame VANHEMS Stephanie**
Gestionnaire de clientele patrimonial,
- **Madame VANNI Charlotte**
Technicien logistique planification et gestion mp,
- **Madame VAQUETTI Sandra**
Gestionnaire spécialisée du recouvrement,
- **Madame VARO RAILHET Sylvie**
Provence-alpes-côte-d'azur,
- **Monsieur VASCO David**
Formateur professionnel pour adultes,
- **Monsieur VAUDRON Nicolas**
Responsable de service / cadre,
- **Monsieur VAU Sébastien,robert,siméon**
Automaticien,
- **Madame VECCHIATO Elodie**
Responsable paie et administration du personnel,

- **Monsieur VEGA Thierry**
Ouvrier qualifié,
- **Monsieur VEIS David**
Souffleur de verre,
- **Monsieur VERANDO Jérôme**
Agent de maîtrise,
- **Monsieur VERBIZIER Arthur**
Project management,
- **Madame VERDIER Florence**
Cadre de gestion t/ad,
- **Madame VERNAZ Anneliese, Chantal**
Assistante de service social,
- **Madame VIALA Valerie**
Gestionnaire administrative du personnel,
- **Monsieur VIAL Emmanuel**
Expert systèmes et accessoires,
- **Monsieur VIAL Sebastien Martin Daniel**
Chargé d'affaires,
- **Monsieur VIANDIER Jerome**
Superviseur maintenance,
- **Madame VIARD Priscilla**
Ingénieur,
- **Madame VICENTE Véronique**
Vendeuse rayon traiteur,
- **Monsieur VIDAL Bastien Robert**
Technicien maintenance gmao,
- **Madame VIDAL Laurence**
Cadre administratif,
- **Madame VIDAL Marielle**
Secrétaire,
- **Madame VIDAL Stéphanie**
Chargée de relations avec les professionnels de santé,
- **Monsieur VIEGAS Christian**
Aide soignant,
- **Madame VIENNEY Christel**
Juriste d'entreprise,
- **Madame VIENS Clotilde**
Gestionnaire du recouvrement,
- **Monsieur VIGIER LOVICHY Jacky**
Conseiller de vente,

- **Madame VIGNAL Cécile Sabine Claire**
Chargée de clientèle particulier,
- **Madame VIGNON Sandrine Marcelle**
Ingénieur applications,
- **Madame VILETTE Caroline Francine Martine**
Responsable transformation,
- **Monsieur VILLARD Julien**
Pupitreur fabrication,
- **Madame VINCENT Corine**
Formatrice,
- **Monsieur VINCENT Eric**
Planificateur,
- **Madame VINCENT Florence**
Cadre bancaire,
- **Madame VINCENTI Anne-Marie**
Assistante du directeur regional,
- **Monsieur VINCENTI Patrick**
Cadre administratif,
- **Madame VINCENT Martine**
Assistant gestion bancaire,
- **Monsieur VIOLETTE Sébastien Pierre David**
Ingenieur marketing,
- **Monsieur VITRY Adrien Sébastien**
Responsable d'activités,
- **Madame VOISIN Emilie**
Communication manager,
- **Monsieur VOISIN Frederic**
Projeteur,
- **Monsieur VOISSIERE Nicolas Maurice Jean**
Ag me assistance technique de l'atelier,
- **Madame VOURIOT GROSJEAN Carole**
Ide,
- **Monsieur VUILLEMENOT Jérôme José Guillaume**
Chef de chantier,
- **Monsieur VUILLEMIN Eric**
Agent technique,
- **Monsieur WAESELYNCK Richard Pierre**
Directeur adjoint,
- **Madame WAJNBERG KOHN Sylvie**
Projecteur,

- **Monsieur WARTELLE Benoit**
Ingénieur,
- **Monsieur WIEDERKEHR Emeric Yut Wing**
Ingénieur,
- **Monsieur WIEME François**
Journaliste,
- **Monsieur WILMS Frederic**
Coordinateur digital,
- **Monsieur WILPOTE Aurélien**
Transitaire,
- **Madame WITTMER Caroline**
Acheteuse,
- **Madame WOJCIECHOWSKI Christel**
Responsable commerciale,
- **Monsieur YVARS Christophe**
Chef de quart adjoint,
- **Monsieur ZAAFOUR Stéphane**
Docker professionnel,
- **Madame ZABEO Anne Marie**
Vendeur approvisionnement,
- **Madame ZAIDI Claire**
Doctorat de l'université de provence (aix-marseille i) mention sciences spécialité
astrophysique,
- **Madame ZAKARIAN Marjorie Isabelle**
Chargée d'études statistiques,
- **Monsieur ZAMPARUTTI Alain**
Hélicoptère quality line side,
- **Monsieur ZANETTO Gael**
Coordinateur exploitation securite,
- **Monsieur ZANINO Gérald**
Ingénierie fabrication qualité,
- **Madame ZARA Sabine, Marie-France**
Coursier,
- **Monsieur ZASIO Anthony**
Salarié magellan,
- **Monsieur ZATTARA Olivier**
France,
- **Monsieur ZEGAOUI Nordine**
Chauffeur pl,
- **Madame ZOBEL Maryse**
Animatrice,

- **Monsieur ZOUAIMIA Abderahmane**
Agent logistique,
- **Monsieur ZOUGGAR Frank**
Pupitreur fabrication,
- **Madame ZUFFO Karine**
Ide,
- **Madame ZUMI Christelle**
Aide medico-psychologique,
- **Monsieur ZUMI Stephane**
Analyste,

Article 2 : La médaille d'honneur du travail Vermeil est décernée à :

- **Monsieur ABADIE Philippe** {ProfessionCandidatAR},
- **Madame ABED Hassima** {ProfessionCandidatAR},
- **Monsieur ABENSOUR Bernard** {ProfessionCandidatAR},
- **Monsieur ACCARDO Eric** {ProfessionCandidatAR},
- **Monsieur ACCOLLA Christian** {ProfessionCandidatAR},
- **Madame ACHACHE Antonella** {ProfessionCandidatAR},
- **Monsieur ADAM Alain** {ProfessionCandidatAR},
- **Monsieur AFONSO MATEUS Joaquim** {ProfessionCandidatAR},
- **Monsieur AGULLO Patrice** {ProfessionCandidatAR},
- **Monsieur AINOUZ Paul-Eric** {ProfessionCandidatAR},
- **Monsieur AISSA Najem** {ProfessionCandidatAR},
- **Madame AIT-MOUHOUB Malika** {ProfessionCandidatAR},
- **Madame AKLIL Taous** {ProfessionCandidatAR},
- **Monsieur ALAGNA Eric** {ProfessionCandidatAR},

- **Monsieur ALAZARD Thierry** {ProfessionCandidatAR},
- **Monsieur ALCAIDE Alexandrer** {ProfessionCandidatAR},
- **Madame ALFONSO Corinne** {ProfessionCandidatAR},
- **Monsieur ALFONSO Obdulio** {ProfessionCandidatAR},
- **Madame ALLAIN Veronique** {ProfessionCandidatAR},
- **Monsieur ALLEAUME Gilles** {ProfessionCandidatAR},
- **Madame ALLEGRE Aurelie Nadege** {ProfessionCandidatAR},
- **Monsieur ALLEGRO Rudy** {ProfessionCandidatAR},
- **Madame ALLIGIER Catherine** {ProfessionCandidatAR},
- **Monsieur ALLORA Cedric** {ProfessionCandidatAR},
- **Monsieur ALLOUCHE Albert** {ProfessionCandidatAR},
- **Monsieur ALMODOVAR Patrick Michel** {ProfessionCandidatAR},
- **Monsieur ALVAREZ Christophe** {ProfessionCandidatAR},
- **Monsieur AMARA Ghalem** {ProfessionCandidatAR},
- **Madame AMAR Marie Beatrice** {ProfessionCandidatAR},
- **Monsieur AMOURA Kamel** {ProfessionCandidatAR},
- **Madame AMSALEM Agnes** {ProfessionCandidatAR},
- **Monsieur ANDRE Jérôme** {ProfessionCandidatAR},
- **Madame ANDRÉ Magali** {ProfessionCandidatAR},
- **Monsieur ANDRE Marc** {ProfessionCandidatAR},

- **Madame ANDRIEUX Nadine, Nicole** {ProfessionCandidatAR},
- **Monsieur ANNESE Joseph** {ProfessionCandidatAR},
- **Monsieur ANSELME Serge** {ProfessionCandidatAR},
- **Monsieur AREZKI Madjid** {ProfessionCandidatAR},
- **Madame ARMAND Corinne** {ProfessionCandidatAR},
- **Monsieur ARNAUD Gilles** {ProfessionCandidatAR},
- **Monsieur ARSAC Sylvain** {ProfessionCandidatAR},
- **Monsieur ARTES Stephan Franck Patrick** {ProfessionCandidatAR},
- **Monsieur ARUANNO Bernard** {ProfessionCandidatAR},
- **Monsieur ASCIONE Sébastien Robert Paul** {ProfessionCandidatAR},
- **Monsieur ASDUR Philippe** {ProfessionCandidatAR},
- **Madame ASPINAS Isabelle** {ProfessionCandidatAR},
- **Monsieur ASTUTO Laurent-Noel** {ProfessionCandidatAR},
- **Monsieur AUBERT MAURY Jean Luc** {ProfessionCandidatAR},
- **Monsieur AUBERT Sylvain** {ProfessionCandidatAR},
- **Monsieur AUDOUARD Laurent Maurice** {ProfessionCandidatAR},
- **Monsieur AUNEAU Thierry** {ProfessionCandidatAR},
- **Madame AUZELY Stephanie** {ProfessionCandidatAR},
- **Monsieur AZZOPARDI Georges** {ProfessionCandidatAR},
- **Madame BADIE Sandra** {ProfessionCandidatAR},

- **Monsieur BAEZA Eric, Florent** {ProfessionCandidatAR},
- **Monsieur BAGAGLI Thierry** {ProfessionCandidatAR},
- **Monsieur BAGHDAD KABLI Ouari** {ProfessionCandidatAR},
- **Madame BAGHLOYAN Agnes** {ProfessionCandidatAR},
- **Monsieur BAILLET Jean-Michel** {ProfessionCandidatAR},
- **Madame BALANCA Françoise** {ProfessionCandidatAR},
- **Monsieur BALDI Calogero** {ProfessionCandidatAR},
- **Madame BALDI Sandra** {ProfessionCandidatAR},
- **Madame BALLIGAND Nathalie** {ProfessionCandidatAR},
- **Monsieur BANDIERA Daniel** {ProfessionCandidatAR},
- **Monsieur BANEGAS Frédéric François** {ProfessionCandidatAR},
- **Monsieur BARANGER Denis** {ProfessionCandidatAR},
- **Monsieur BARBIER Ronnie** {ProfessionCandidatAR},
- **Monsieur BARCELO Montserrat Joseph** {ProfessionCandidatAR},
- **Madame BARDIN Sylvie Madeleine** {ProfessionCandidatAR},
- **Madame BAROZ Pascale Marie** {ProfessionCandidatAR},
- **Monsieur BARTHELEMY Nicolas, Yvan** {ProfessionCandidatAR},
- **Monsieur BARTHELEMY Sebastien** {ProfessionCandidatAR},
- **Monsieur BARTHELEMY Vincent** {ProfessionCandidatAR},
- **Madame BARTOLI Josette** {ProfessionCandidatAR},

- **Madame BARZASI Jeanine** {ProfessionCandidatAR},
- **Monsieur BASILE Serge** {ProfessionCandidatAR},
- **Madame BASIRICO Sylvie Marie** {ProfessionCandidatAR},
- **Monsieur BASMADJOGLOU Loic** {ProfessionCandidatAR},
- **Madame BASSET Christine** {ProfessionCandidatAR},
- **Monsieur BASSET Pierre-Marie** {ProfessionCandidatAR},
- **Madame BASSO Emmanuelle** {ProfessionCandidatAR},
- **Madame BASSO Sandrine** {ProfessionCandidatAR},
- **Monsieur BATISTA Georges** {ProfessionCandidatAR},
- **Madame BATTAILLEUR Emilie Marie** {ProfessionCandidatAR},
- **Madame BATTAILLEUR Stephanie** {ProfessionCandidatAR},
- **Monsieur BAUDET Grégory** {ProfessionCandidatAR},
- **Madame BAUDRON Valerie** {ProfessionCandidatAR},
- **Madame BAYLE Mireille** {ProfessionCandidatAR},
- **Monsieur BEADES Jean-Pierre** {ProfessionCandidatAR},
- **Monsieur BEARUD Claude** {ProfessionCandidatAR},
- **Monsieur BEAUMONT Stephane** {ProfessionCandidatAR},
- **Madame BEAUQUIER Karine** {ProfessionCandidatAR},
- **Madame BECKER Marielle** {ProfessionCandidatAR},
- **Monsieur BEGHIN Richard** {ProfessionCandidatAR},

- **Monsieur BEKKAR Sofiane** {ProfessionCandidatAR},
- **Monsieur BELIOUZ Lazhar** {ProfessionCandidatAR},
- **Monsieur BELKAID-ABDI Mohamed** {ProfessionCandidatAR},
- **Madame BELKHDJA Nadia, Soraya** {ProfessionCandidatAR},
- **Monsieur BELLALI Djafar** {ProfessionCandidatAR},
- **Monsieur BELLON Pascal** {ProfessionCandidatAR},
- **Monsieur BELMONTE Jean Francois** {ProfessionCandidatAR},
- **Monsieur BENAMEUR Charef** {ProfessionCandidatAR},
- **Madame BENASKRI Faouzia** {ProfessionCandidatAR},
- **Monsieur BEN ATA Brahim** {ProfessionCandidatAR},
- **Madame BENEZIT Patricia** {ProfessionCandidatAR},
- **Monsieur BEN MENNI Gregory** {ProfessionCandidatAR},
- **Madame BENNANI Patricia** {ProfessionCandidatAR},
- **Monsieur BENNICI Pascal** {ProfessionCandidatAR},
- **Monsieur BENOIS Albert** {ProfessionCandidatAR},
- **Madame BENOIT Muriel** {ProfessionCandidatAR},
- **Monsieur BENOIT Philippe** {ProfessionCandidatAR},
- **Monsieur BENOS Christophe** {ProfessionCandidatAR},
- **Monsieur BERNARD Gilles** {ProfessionCandidatAR},
- **Monsieur BERNARD Herve Jean-Christophe** {ProfessionCandidatAR},

- **Madame BERNARD Perrine** {ProfessionCandidatAR},
- **Monsieur BERRUET Philippe** {ProfessionCandidatAR},
- **Madame BERTINI Isabelle** {ProfessionCandidatAR},
- **Monsieur BERTOLDO Herve** {ProfessionCandidatAR},
- **Monsieur BERTORELLO Noel** {ProfessionCandidatAR},
- **Monsieur BERTRAND Michael** {ProfessionCandidatAR},
- **Madame BESEVAL Sylvie - Elvire - Marcelle** {ProfessionCandidatAR},
- **Madame BESSONNIER Brigitte** {ProfessionCandidatAR},
- **Monsieur BEZER Thierry** {ProfessionCandidatAR},
- **Monsieur BIANCHESSI FIORENTINI Pietro** {ProfessionCandidatAR},
- **Monsieur BIANCHI Franck Roger** {ProfessionCandidatAR},
- **Monsieur BIANCOLINI Serge** {ProfessionCandidatAR},
- **Monsieur BICAS Jean-Bernard** {ProfessionCandidatAR},
- **Monsieur BIMBI Jean-Pierre Richard** {ProfessionCandidatAR},
- **Monsieur BIOLCHINI Fabrice** {ProfessionCandidatAR},
- **Monsieur BISICCHIA Nicolas;daniel;angelo;gildas.** {ProfessionCandidatAR},
- **Monsieur BLANC Daniel Robert** {ProfessionCandidatAR},
- **Monsieur BLANC Frédéric** {ProfessionCandidatAR},
- **Madame BLANC Magali** {ProfessionCandidatAR},
- **Monsieur BLANCO Fabrice** {ProfessionCandidatAR},

- **Monsieur BLANCO Francois** {ProfessionCandidatAR},
- **Monsieur BLANDIN Jean-Marie Franck** {ProfessionCandidatAR},
- **Madame BLARDONE Anne Marie** {ProfessionCandidatAR},
- **Monsieur BLONDEAU Philippe** {ProfessionCandidatAR},
- **Monsieur BOCHECIAMPE Gilles** {ProfessionCandidatAR},
- **Madame BOCCIA Karine Beatrice** {ProfessionCandidatAR},
- **Monsieur BOEUF Frederic Victor** {ProfessionCandidatAR},
- **Monsieur BOGHOSSIAN Philippe** {ProfessionCandidatAR},
- **Monsieur BOHLER Claude** {ProfessionCandidatAR},
- **Monsieur BOISSEAU Patrick** {ProfessionCandidatAR},
- **Monsieur BONAMOUR Pierre** {ProfessionCandidatAR},
- **Monsieur BONDON Jean-Luc** {ProfessionCandidatAR},
- **Madame BONELLI Veronique** {ProfessionCandidatAR},
- **Madame BONFILS Marion Véronique** {ProfessionCandidatAR},
- **Madame BONNET Valérie** {ProfessionCandidatAR},
- **Monsieur BONNETY Laurent Patrick Pierre** {ProfessionCandidatAR},
- **Monsieur BONNOT Frédéric** {ProfessionCandidatAR},
- **Madame BONNOT Valérie** {ProfessionCandidatAR},
- **Madame BONO-NUNZIATI Sophie Barbara** {ProfessionCandidatAR},
- **Monsieur BOQUET Alain** {ProfessionCandidatAR},

- **Monsieur BORIES Bernard** {ProfessionCandidatAR},
- **Madame BORREL Corinne** {ProfessionCandidatAR},
- **Monsieur BOUBERIK Said** {ProfessionCandidatAR},
- **Monsieur BOUCEDJA Ahmed** {ProfessionCandidatAR},
- **Monsieur BOUCEDJA Fouad** {ProfessionCandidatAR},
- **Monsieur BOUDARBA Mohamed** {ProfessionCandidatAR},
- **Monsieur BOUGET Julien** {ProfessionCandidatAR},
- **Madame BOUISSE Sylvie** {ProfessionCandidatAR},
- **Madame BOUJON Nadege** {ProfessionCandidatAR},
- **Monsieur BOUKOULT Hedi** {ProfessionCandidatAR},
- **Madame BOULESTEIX Frederique** {ProfessionCandidatAR},
- **Madame BOUMAHREB Malika** {ProfessionCandidatAR},
- **Madame BOUNGAB Nadine** {ProfessionCandidatAR},
- **Monsieur BOUNSER Mohand** {ProfessionCandidatAR},
- **Monsieur BOURDET Gilles Jean** {ProfessionCandidatAR},
- **Monsieur BOURNIQUEL Eric** {ProfessionCandidatAR},
- **Madame BOURNOT Beatrice** {ProfessionCandidatAR},
- **Monsieur BOURRIEZ Jean -Michel Richard** {ProfessionCandidatAR},
- **Monsieur BOUSQUET Lionel** {ProfessionCandidatAR},
- **Monsieur BOUSSAC Christophe** {ProfessionCandidatAR},

- Madame **BOUTALBA Fatiha** {ProfessionCandidatAR},
- Monsieur **BOUTROIS Franck** {ProfessionCandidatAR},
- Monsieur **BOUZIENNE Ramdani** {ProfessionCandidatAR},
- Madame **BOYER Celine Sandra** {ProfessionCandidatAR},
- Monsieur **BRAHMI Mustapha** {ProfessionCandidatAR},
- Madame **BREME Bernadette** {ProfessionCandidatAR},
- Madame **BRESLER Carole** {ProfessionCandidatAR},
- Monsieur **BRESSON Franck** {ProfessionCandidatAR},
- Madame **BRESSON Nathalie** {ProfessionCandidatAR},
- Monsieur **BRIANÇON Nicolas** {ProfessionCandidatAR},
- Monsieur **BRIFFAUD Gilles** {ProfessionCandidatAR},
- Madame **BRODIN Sophie** {ProfessionCandidatAR},
- Madame **BROSSARD Beatrice** {ProfessionCandidatAR},
- Monsieur **BROTONS Jean-Baptiste** {ProfessionCandidatAR},
- Monsieur **BROUSSAN Philippe** {ProfessionCandidatAR},
- Monsieur **BRU Flavien** {ProfessionCandidatAR},
- Madame **BRUN Corinne** {ProfessionCandidatAR},
- Madame **BRUN-PERASSO Nathalie** {ProfessionCandidatAR},
- Monsieur **BRUN Yves** {ProfessionCandidatAR},
- Madame **BRUTTO Helene** {ProfessionCandidatAR},

- **Monsieur BRYLOWSKIJ Ludovic** {ProfessionCandidatAR},
- **Madame BUFFILLE Sandrine Christiane Carole** {ProfessionCandidatAR},
- **Monsieur BUJADINOVIC Frédéric** {ProfessionCandidatAR},
- **Madame BURRI Patricia Nathalie** {ProfessionCandidatAR},
- **Monsieur CABARDOS Daniel Joseph André** {ProfessionCandidatAR},
- **Monsieur CACHOU Jean-Jacques** {ProfessionCandidatAR},
- **Madame CADAR France** {ProfessionCandidatAR},
- **Madame CADASTRIN Laurence** {ProfessionCandidatAR},
- **Madame CADET Geraldine Caroline** {ProfessionCandidatAR},
- **Madame CAGNET Sandrine** {ProfessionCandidatAR},
- **Madame CAILLEAUX Sarah Sabine Marie** {ProfessionCandidatAR},
- **Monsieur CALABRESE Eric Laurent** {ProfessionCandidatAR},
- **Monsieur CALAMITA Patrice** {ProfessionCandidatAR},
- **Monsieur CALBRIX Thierry,denis,daniel** {ProfessionCandidatAR},
- **Monsieur CALISTI Eric** {ProfessionCandidatAR},
- **Madame CALISTRI Catherine** {ProfessionCandidatAR},
- **Madame CALVEZ Pascale** {ProfessionCandidatAR},
- **Madame CAMILLERI Nadege** {ProfessionCandidatAR},
- **Monsieur CAMINADE Yvan** {ProfessionCandidatAR},
- **Monsieur CAMOIN Olivier** {ProfessionCandidatAR},

- **Madame CAMPAGNOLI Nadine** {ProfessionCandidatAR},
- **Monsieur CAMPIONI Frederic** {ProfessionCandidatAR},
- **Madame CAMUS Francoise** {ProfessionCandidatAR},
- **Monsieur CANDELLA Eric émile** {ProfessionCandidatAR},
- **Monsieur CANOVAS Marc Jean** {ProfessionCandidatAR},
- **Madame CAPELLI Carine** {ProfessionCandidatAR},
- **Madame CAPIZZI Pascale** {ProfessionCandidatAR},
- **Monsieur CAPIZZI Serge Thierry** {ProfessionCandidatAR},
- **Monsieur CAPORALE Denis** {ProfessionCandidatAR},
- **Monsieur CAPRIO Jean-Louis** {ProfessionCandidatAR},
- **Madame CARMAGNOLLE Christine** {ProfessionCandidatAR},
- **Monsieur CARRASCO Christophe** {ProfessionCandidatAR},
- **Madame CARREL Christine** {ProfessionCandidatAR},
- **Madame CARRION Nadine Reine** {ProfessionCandidatAR},
- **Madame CASANO Christine** {ProfessionCandidatAR},
- **Madame CASANOVA Nadine** {ProfessionCandidatAR},
- **Monsieur CASCINO Patrick** {ProfessionCandidatAR},
- **Monsieur CASO Laurent** {ProfessionCandidatAR},
- **Monsieur CASONI Nicolas** {ProfessionCandidatAR},
- **Monsieur CASSAGNE Jerome Andre** {ProfessionCandidatAR},

- **Monsieur CASTAGNETO Didier** {ProfessionCandidatAR},
- **Madame CASTANET Valerie** {ProfessionCandidatAR},
- **Madame CASTIGLIONE Christine Nunziata** {ProfessionCandidatAR},
- **Monsieur CASTILLO Eric** {ProfessionCandidatAR},
- **Madame CASTILLON Maryline** {ProfessionCandidatAR},
- **Monsieur CASTILLO Patrick** {ProfessionCandidatAR},
- **Monsieur CATALA Patrice** {ProfessionCandidatAR},
- **Monsieur CATANIA Lucien** {ProfessionCandidatAR},
- **Madame CATTAI Graziella** {ProfessionCandidatAR},
- **Madame CAUGNE Patricia** {ProfessionCandidatAR},
- **Monsieur CAUHEPE Franck Jean Alexandre** {ProfessionCandidatAR},
- **Madame CAVAILLE Adèle Cléonice** {ProfessionCandidatAR},
- **Monsieur CAYOL Eric** {ProfessionCandidatAR},
- **Monsieur CAZIN GARNIER Frederic Alain Gaston** {ProfessionCandidatAR},
- **Monsieur CAZORLA Jean Raymond** {ProfessionCandidatAR},
- **Monsieur CECORA Laurent** {ProfessionCandidatAR},
- **Madame CERAULO Ceraulo** {ProfessionCandidatAR},
- **Madame CERISIER Sandrine** {ProfessionCandidatAR},
- **Monsieur CHAABI Driss** {ProfessionCandidatAR},
- **Madame CHADOURNE Vanessa, Aurélie** {ProfessionCandidatAR},

- **Madame CHAFFORT Vania** {ProfessionCandidatAR},
- **Monsieur CHALDOREILLE Jean-Marie** {ProfessionCandidatAR},
- **Monsieur CHALLET David** {ProfessionCandidatAR},
- **Monsieur CHANTEPERDRIX Patrick** {ProfessionCandidatAR},
- **Monsieur CHAN-YOU Loïc** {ProfessionCandidatAR},
- **Monsieur CHARAF Hamid** {ProfessionCandidatAR},
- **Madame CHARDES Sandra** {ProfessionCandidatAR},
- **Monsieur CHARLES Eric Michel Martin** {ProfessionCandidatAR},
- **Monsieur CHARTON REVIRE Alexandre Andre** {ProfessionCandidatAR},
- **Monsieur CHASTEL Frédéric** {ProfessionCandidatAR},
- **Madame CHAUVET Sandrine Françoise Annie** {ProfessionCandidatAR},
- **Madame CHAUVEY Sylvie** {ProfessionCandidatAR},
- **Monsieur CHAZEAU Gilles** {ProfessionCandidatAR},
- **Madame CHEBBI Zohra** {ProfessionCandidatAR},
- **Madame CHEMLI Marion Lucie** {ProfessionCandidatAR},
- **Monsieur CHENAVIER François** {ProfessionCandidatAR},
- **Madame CHENIKHAR Yannick Leila** {ProfessionCandidatAR},
- **Monsieur CHERDOUDI Abdellah** {ProfessionCandidatAR},
- **Madame CHEVRIER Virginie** {ProfessionCandidatAR},
- **Madame CHIARELLO Valerie** {ProfessionCandidatAR},

- **Monsieur CHOLEY Gérard Bernard** {ProfessionCandidatAR},
- **Madame CHOU Edith** {ProfessionCandidatAR},
- **Madame CINQUINI Marie-Jose** {ProfessionCandidatAR},
- **Monsieur CISS Doudou** {ProfessionCandidatAR},
- **Monsieur COCHON Christian** {ProfessionCandidatAR},
- **Madame COGNET Florence** {ProfessionCandidatAR},
- **Madame COGORDAN Brigitte Camille Jeanne** {ProfessionCandidatAR},
- **Monsieur COINU Andre** {ProfessionCandidatAR},
- **Monsieur COLAZZINA Denis** {ProfessionCandidatAR},
- **Monsieur COLLEN Thierry** {ProfessionCandidatAR},
- **Monsieur COMENTALE Louis** {ProfessionCandidatAR},
- **Madame COMMUNAUX Corinne Marie Patricia** {ProfessionCandidatAR},
- **Madame CONDEMINE Anne-Sophie** {ProfessionCandidatAR},
- **Monsieur CONENNA Laurent** {ProfessionCandidatAR},
- **Monsieur CONNAN Christophe** {ProfessionCandidatAR},
- **Monsieur CONRARD Frederic** {ProfessionCandidatAR},
- **Madame CONSTANT Sylvie** {ProfessionCandidatAR},
- **Monsieur CONTERIO Didier** {ProfessionCandidatAR},
- **Monsieur COQUEL Christophe** {ProfessionCandidatAR},
- **Madame CORALLO Laurence** {ProfessionCandidatAR},

- **Madame CORALLO Marylene** {ProfessionCandidatAR},
- **Monsieur CORBO Christian** {ProfessionCandidatAR},
- **Monsieur CORDONE Jean Noël** {ProfessionCandidatAR},
- **Monsieur CORTELL Michel** {ProfessionCandidatAR},
- **Monsieur COSSOU Stephane** {ProfessionCandidatAR},
- **Madame COSTANTINI Laetitia** {ProfessionCandidatAR},
- **Monsieur COSTANZA Nonce** {ProfessionCandidatAR},
- **Monsieur COTTENCIN Valery** {ProfessionCandidatAR},
- **Monsieur COTTEZ Flavien** {ProfessionCandidatAR},
- **Madame COUASNET Nathalie** {ProfessionCandidatAR},
- **Madame COUCHY Servane** {ProfessionCandidatAR},
- **Madame COULMEAU Nathalie** {ProfessionCandidatAR},
- **Monsieur COUPOUX Philippe** {ProfessionCandidatAR},
- **Monsieur COURTAULT François** {ProfessionCandidatAR},
- **Monsieur COUSIN David** {ProfessionCandidatAR},
- **Madame COUSIN Marielle, Elisabeth, Michèle** {ProfessionCandidatAR},
- **Monsieur COUTELAN Christophe** {ProfessionCandidatAR},
- **Monsieur CRESP Jean Henri** {ProfessionCandidatAR},
- **Monsieur CRESPO Thierry** {ProfessionCandidatAR},
- **Madame CROCE Véronique** {ProfessionCandidatAR},

- **Madame CULCASI Marie-Pierre Lilette Raphaëlle** {ProfessionCandidatAR},
- **Monsieur CUVILLIER Benoit** {ProfessionCandidatAR},
- **Madame D'ALGUERRE Sandrine** {ProfessionCandidatAR},
- **Monsieur DALLA-BARBA Eric** {ProfessionCandidatAR},
- **Monsieur DALLAIN Christophe Serge Victor André** {ProfessionCandidatAR},
- **Madame D'ANGELO Pierrette** {ProfessionCandidatAR},
- **Monsieur D ANGELO Serge Antoine** {ProfessionCandidatAR},
- **Monsieur DAOUD Adnan** {ProfessionCandidatAR},
- **Madame DARDAINE Agnes** {ProfessionCandidatAR},
- **Monsieur DARGRY Marc** {ProfessionCandidatAR},
- **Monsieur DAUCHART Bruno** {ProfessionCandidatAR},
- **Monsieur DAUTRICOURT Jean-Marie** {ProfessionCandidatAR},
- **Monsieur DAVAL Gérard** {ProfessionCandidatAR},
- **Madame DAZAN Laurence Christine Michèle** {ProfessionCandidatAR},
- **Monsieur DE ALBERA Gilles Luc** {ProfessionCandidatAR},
- **Monsieur DEBAIL David, Nicolas, François** {ProfessionCandidatAR},
- **Madame DEBONNAUD Sophie** {ProfessionCandidatAR},
- **Madame DEBUSSCHERE Nadine** {ProfessionCandidatAR},
- **Madame DEFAYE Sandrine Paulette** {ProfessionCandidatAR},
- **Monsieur DEFASNE Francois** {ProfessionCandidatAR},

- **Madame DE FREITAS Nathalie** {ProfessionCandidatAR},
- **Monsieur DELERCE Jean Philippe** {ProfessionCandidatAR},
- **Monsieur DELERCE Jean-Philippe Joseph** {ProfessionCandidatAR},
- **Monsieur DELERUE Dominique** {ProfessionCandidatAR},
- **Monsieur DEL GIOVANE Franck** {ProfessionCandidatAR},
- **Monsieur DELMAS Thierry** {ProfessionCandidatAR},
- **Madame DELMAS TUJAGUE Marie-Odile** {ProfessionCandidatAR},
- **Monsieur DELPIERRE Gerald** {ProfessionCandidatAR},
- **Monsieur DEL VASTO Christophe Daniel Antoine** {ProfessionCandidatAR},
- **Madame DEMIRDJIAN Viviane France Annick** {ProfessionCandidatAR},
- **Monsieur DEMOOR Laurent** {ProfessionCandidatAR},
- **Madame DENARD Caroline** {ProfessionCandidatAR},
- **Monsieur DE PREMILHAT Thierry** {ProfessionCandidatAR},
- **Madame DERAME Emmanuelle** {ProfessionCandidatAR},
- **Madame DERDERIAN Elisabeth** {ProfessionCandidatAR},
- **Madame DE ROUX Florence** {ProfessionCandidatAR},
- **Monsieur DESCAMPS-ORTS Franck Raymond Gustave** {ProfessionCandidatAR},
- **Madame DES POMMARE Sabine-Marie-Ghylaine-Isabelle** {ProfessionCandidatAR},
- **Madame DESPREZ Caroline Juliette Simone** {ProfessionCandidatAR},
- **Monsieur DETIVAUD Stéphan** {ProfessionCandidatAR},

- **Madame DETOMA Véronique** {ProfessionCandidatAR},
- **Madame DEVEY Magali** {ProfessionCandidatAR},
- **Monsieur DEXARCIS Frantz Michel** {ProfessionCandidatAR},
- **Madame DE ZORDI Corinne** {ProfessionCandidatAR},
- **Monsieur DIANOUX Serge - Claude** {ProfessionCandidatAR},
- **Monsieur DIAZ Jose** {ProfessionCandidatAR},
- **Madame DIFFORT Ginette** {ProfessionCandidatAR},
- **Monsieur DI MARIA Eric** {ProfessionCandidatAR},
- **Madame DI MEGLIO Danielle** {ProfessionCandidatAR},
- **Madame DONADIO Claudie** {ProfessionCandidatAR},
- **Madame DORON Dominique** {ProfessionCandidatAR},
- **Madame DOS SANTOS DELGADO Gilda** {ProfessionCandidatAR},
- **Monsieur DRABLA Farid Willy** {ProfessionCandidatAR},
- **Monsieur DRAI Wilfried** {ProfessionCandidatAR},
- **Monsieur DUBOIS Jean-Marc** {ProfessionCandidatAR},
- **Madame DUBOURG Myriam** {ProfessionCandidatAR},
- **Madame DUBOUSQUET Carole** {ProfessionCandidatAR},
- **Madame DUC Anne-Aymone** {ProfessionCandidatAR},
- **Monsieur DUCASSE Jerome** {ProfessionCandidatAR},
- **Monsieur DUNAND Frederic** {ProfessionCandidatAR},

- **Madame DUPUIS Martine** {ProfessionCandidatAR},
- **Monsieur DUPUY Eric** {ProfessionCandidatAR},
- **Monsieur DURAND Cyril** {ProfessionCandidatAR},
- **Monsieur DURAND Stephane** {ProfessionCandidatAR},
- **Madame DURETZ Dominique Corinne** {ProfessionCandidatAR},
- **Monsieur DUROU Pascal** {ProfessionCandidatAR},
- **Monsieur DUTAILLIS Bernard** {ProfessionCandidatAR},
- **Madame DUTAY Sylvie** {ProfessionCandidatAR},
- **Monsieur DUTEL Thierry** {ProfessionCandidatAR},
- **Monsieur DUVIGNAC Jacques** {ProfessionCandidatAR},
- **Monsieur EBAYER Jean Claude** {ProfessionCandidatAR},
- **Monsieur EL SAYED Ahmed** {ProfessionCandidatAR},
- **Monsieur EL YAZIDI Riadh** {ProfessionCandidatAR},
- **Madame ELYEMEZIAN Maria Manuela** {ProfessionCandidatAR},
- **Monsieur ENRICO Thierry** {ProfessionCandidatAR},
- **Madame ESNOU Sophie** {ProfessionCandidatAR},
- **Monsieur ESPINET Didier** {ProfessionCandidatAR},
- **Madame ESPOSITO Laurence** {ProfessionCandidatAR},
- **Monsieur ESTRADE Stéphane, Gilles** {ProfessionCandidatAR},
- **Monsieur EUSTACHE Thibaut** {ProfessionCandidatAR},

- **Monsieur EVESQUE Sylvain** {ProfessionCandidatAR},
- **Madame EYMARD Sylvie** {ProfessionCandidatAR},
- **Monsieur EYRAUD Christophe** {ProfessionCandidatAR},
- **Madame FABBRI Nathalie Yvette Michelle** {ProfessionCandidatAR},
- **Monsieur FABBRO Sebastien** {ProfessionCandidatAR},
- **Monsieur FABRE Didier** {ProfessionCandidatAR},
- **Monsieur FABRE Thierry Arsene** {ProfessionCandidatAR},
- **Monsieur FABRIS Samuel Gilles** {ProfessionCandidatAR},
- **Monsieur FACON Christophe** {ProfessionCandidatAR},
- **Madame FACON Isabelle Laurence Catherine** {ProfessionCandidatAR},
- **Monsieur FAGET Frédéric** {ProfessionCandidatAR},
- **Madame FAGET Valerie** {ProfessionCandidatAR},
- **Madame FAIOLA Francine Antoinette** {ProfessionCandidatAR},
- **Madame FARAVEL Geraldine Marie Andree** {ProfessionCandidatAR},
- **Monsieur FASANARO Claude** {ProfessionCandidatAR},
- **Madame FASSONE Marie Laurence** {ProfessionCandidatAR},
- **Monsieur FAUGERE Jean-Marie Ernest** {ProfessionCandidatAR},
- **Madame FAUX Geraldine** {ProfessionCandidatAR},
- **Monsieur FAVIERES Patrice** {ProfessionCandidatAR},
- **Madame FEDELE Patricia** {ProfessionCandidatAR},

- **Monsieur FEL Didier** {ProfessionCandidatAR},
- **Monsieur FELICES Cédric** {ProfessionCandidatAR},
- **Madame FERANDO Cecile** {ProfessionCandidatAR},
- **Madame FERNANDES Sophie** {ProfessionCandidatAR},
- **Monsieur FERNANDEZ Daniel** {ProfessionCandidatAR},
- **Monsieur FERNANDEZ Jeremie** {ProfessionCandidatAR},
- **Monsieur FERRARI Jean Luc** {ProfessionCandidatAR},
- **Madame FERRARI Josiane** {ProfessionCandidatAR},
- **Monsieur FERRATO Roland** {ProfessionCandidatAR},
- **Madame FERRER Annie** {ProfessionCandidatAR},
- **Monsieur FERRETTI Jerome** {ProfessionCandidatAR},
- **Monsieur FEUILLARADE Olivier** {ProfessionCandidatAR},
- **Monsieur FIASCHI Jerome** {ProfessionCandidatAR},
- **Madame FIEVE Christine** {ProfessionCandidatAR},
- **Monsieur FILALI Jaouad** {ProfessionCandidatAR},
- **Monsieur FINA Guy** {ProfessionCandidatAR},
- **Monsieur FIOCCA Anthony** {ProfessionCandidatAR},
- **Monsieur FOESSER Gregoire Patrick Franck** {ProfessionCandidatAR},
- **Madame FORCANS Camille** {ProfessionCandidatAR},
- **Madame FOREL Muriel** {ProfessionCandidatAR},

- **Monsieur FORNIELES Frederic** {ProfessionCandidatAR},
- **Monsieur FORT Philippe** {ProfessionCandidatAR},
- **Madame FOSSIER Michelle Gaelle** {ProfessionCandidatAR},
- **Madame FOUGEROUSE Corinne** {ProfessionCandidatAR},
- **Madame FOUQUE Chrystel Sylvaine Raymonde** {ProfessionCandidatAR},
- **Madame FRANCESCHI Catherine** {ProfessionCandidatAR},
- **Madame FRANCIA Christine** {ProfessionCandidatAR},
- **Madame FRANCINI Valerie Juliette Laure** {ProfessionCandidatAR},
- **Madame FRANGOLACCI Isabelle Anne Rosette** {ProfessionCandidatAR},
- **Madame FRANQUIN Coralie** {ProfessionCandidatAR},
- **Monsieur FRÉMONT Rodolphe** {ProfessionCandidatAR},
- **Monsieur FREYDIER Jean-Yves Walter** {ProfessionCandidatAR},
- **Madame FYNAUT Arielle** {ProfessionCandidatAR},
- **Monsieur GABORIAU Hervé** {ProfessionCandidatAR},
- **Monsieur GABOURY Peter** {ProfessionCandidatAR},
- **Madame GACH Marie-Helene** {ProfessionCandidatAR},
- **Monsieur GACON Sébastien** {ProfessionCandidatAR},
- **Madame GAFFET Antoinette** {ProfessionCandidatAR},
- **Monsieur GAGLIARDI Frank** {ProfessionCandidatAR},
- **Madame GAGNANT Muriel** {ProfessionCandidatAR},

- **Monsieur GAILLARD Yann** {ProfessionCandidatAR},
- **Monsieur GALEZI Vincent** {ProfessionCandidatAR},
- **Madame GALLIGANI Jill** {ProfessionCandidatAR},
- **Monsieur GALOUZEAU Michel** {ProfessionCandidatAR},
- **Monsieur GALVANI Philippe Pierre Albert** {ProfessionCandidatAR},
- **Madame GANDON Valerie Marie** {ProfessionCandidatAR},
- **Monsieur GARCIA Anthony** {ProfessionCandidatAR},
- **Madame GARCIA Corinne** {ProfessionCandidatAR},
- **Madame GARCIA Fabienne** {ProfessionCandidatAR},
- **Madame GARCIA Lydie** {ProfessionCandidatAR},
- **Madame GARCIA Patricia** {ProfessionCandidatAR},
- **Monsieur GARCIN Thierry Bernard Robert** {ProfessionCandidatAR},
- **Monsieur GARGIULO Jean-Michel** {ProfessionCandidatAR},
- **Monsieur GARRIC Frederic** {ProfessionCandidatAR},
- **Monsieur GARRIGUES Alexandre** {ProfessionCandidatAR},
- **Monsieur GARRIVIER Hubert** {ProfessionCandidatAR},
- **Monsieur GASCHET Olivier Paul Albert** {ProfessionCandidatAR},
- **Monsieur GASSE Yannick Alberic Clement** {ProfessionCandidatAR},
- **Monsieur GASTIN-FERRANDO Eric** {ProfessionCandidatAR},
- **Madame GAST Stephanie** {ProfessionCandidatAR},

- **Monsieur GATTONE Alain** {ProfessionCandidatAR},
- **Madame GAUD Annick** {ProfessionCandidatAR},
- **Monsieur GAUTIER Olivier** {ProfessionCandidatAR},
- **Monsieur GAUVIN Patrick** {ProfessionCandidatAR},
- **Monsieur GELY Jean-Luc Henri Sylvain** {ProfessionCandidatAR},
- **Madame GENTA Joelle** {ProfessionCandidatAR},
- **Monsieur GERARD Alex Henri** {ProfessionCandidatAR},
- **Monsieur GERARD Cyril Franck** {ProfessionCandidatAR},
- **Madame GHIANDAI Sylvie** {ProfessionCandidatAR},
- **Madame GIANGIORGI Evelyne** {ProfessionCandidatAR},
- **Madame GIANGRASSO Corinne** {ProfessionCandidatAR},
- **Monsieur GIGER Fabrice** {ProfessionCandidatAR},
- **Madame GILARDO Laurence** {ProfessionCandidatAR},
- **Monsieur GILIBERTI Cyril** {ProfessionCandidatAR},
- **Madame GIL Isabelle Anita** {ProfessionCandidatAR},
- **Monsieur GIMENEZ Christophe** {ProfessionCandidatAR},
- **Madame GINIER Evelyne Rose** {ProfessionCandidatAR},
- **Madame GIOCANTI Frederique** {ProfessionCandidatAR},
- **Monsieur GIORDANO Patrice** {ProfessionCandidatAR},
- **Madame GIRALT Delphine** {ProfessionCandidatAR},

- **Madame GIRARD Anne-Marie** {ProfessionCandidatAR},
- **Monsieur GIRARD Stéphane** {ProfessionCandidatAR},
- **Madame GIRAUD Françoise** {ProfessionCandidatAR},
- **Monsieur GIRAUD Richard** {ProfessionCandidatAR},
- **Monsieur GIRODENGEO Theo Jean-Marie Henri** {ProfessionCandidatAR},
- **Monsieur GIROD Patrick** {ProfessionCandidatAR},
- **Monsieur GLAIZAUD Patrick** {ProfessionCandidatAR},
- **Monsieur GODDE Frederic** {ProfessionCandidatAR},
- **Monsieur GODEFROY Eric ,rené, Daniel** {ProfessionCandidatAR},
- **Monsieur GOLETTI Gilles** {ProfessionCandidatAR},
- **Monsieur GOMEZ François Frank** {ProfessionCandidatAR},
- **Madame GOMEZ Rose Marie** {ProfessionCandidatAR},
- **Monsieur GONZALEZ Laurent** {ProfessionCandidatAR},
- **Monsieur GORI Serge Marc Roger** {ProfessionCandidatAR},
- **Monsieur GOUIN Romain** {ProfessionCandidatAR},
- **Monsieur GOURIOU Rodolphe** {ProfessionCandidatAR},
- **Monsieur GOVERNALE Lionel** {ProfessionCandidatAR},
- **Madame GOYET Valerie** {ProfessionCandidatAR},
- **Madame GRACIA Nadege** {ProfessionCandidatAR},
- **Madame GRAND Annie** {ProfessionCandidatAR},

- **Madame GRANDGUILLOTTE Veronique Marie Helene** {ProfessionCandidatAR},
- **Monsieur GRANIER Michel** {ProfessionCandidatAR},
- **Monsieur GRASSART Eric** {ProfessionCandidatAR},
- **Monsieur GRAUX Thierry Gerard Christian** {ProfessionCandidatAR},
- **Monsieur GRAVIER Patrick** {ProfessionCandidatAR},
- **Monsieur GRAVIER Renaud Max Geordes** {ProfessionCandidatAR},
- **Madame GRESSIER Isabelle** {ProfessionCandidatAR},
- **Monsieur GRETOUCE Williams** {ProfessionCandidatAR},
- **Monsieur GRIMALDI Francois** {ProfessionCandidatAR},
- **Monsieur GRISON Thierry** {ProfessionCandidatAR},
- **Monsieur GROS Herve** {ProfessionCandidatAR},
- **Madame GUAITELLA Isabelle** {ProfessionCandidatAR},
- **Monsieur GUDET Didier** {ProfessionCandidatAR},
- **Madame GUERARDON Celine** {ProfessionCandidatAR},
- **Madame GUERIN-CARILLO Florence** {ProfessionCandidatAR},
- **Madame GUERIN Nathalie Louise Bernadette Marie** {ProfessionCandidatAR},
- **Madame GUERNANE Anifa** {ProfessionCandidatAR},
- **Monsieur GUIBERT Xavier** {ProfessionCandidatAR},
- **Madame GUIDICI Laurence** {ProfessionCandidatAR},
- **Madame GUIGNARD Patricia Anne Charlotte** {ProfessionCandidatAR},

- **Monsieur GUILBERT Christophe** {ProfessionCandidatAR},
- **Monsieur GUILLEMOT François** {ProfessionCandidatAR},
- **Monsieur GUIRADO Eric** {ProfessionCandidatAR},
- **Monsieur GUITARD Christophe** {ProfessionCandidatAR},
- **Madame GULIN Virginie** {ProfessionCandidatAR},
- **Monsieur GURRIET Gilles** {ProfessionCandidatAR},
- **Monsieur GUZMAN Philippe** {ProfessionCandidatAR},
- **Monsieur HAAS Sebastien Claude** {ProfessionCandidatAR},
- **Monsieur HADJADJ Laurent** {ProfessionCandidatAR},
- **Madame HADJALI Dalila** {ProfessionCandidatAR},
- **Monsieur HADJALI Ramdane** {ProfessionCandidatAR},
- **Monsieur HAMIDI Mohamed** {ProfessionCandidatAR},
- **Monsieur HAMMAMI Lamine** {ProfessionCandidatAR},
- **Madame HAMMOUCHEN Hafida** {ProfessionCandidatAR},
- **Madame HANINE Sandrine Christelle Solange** {ProfessionCandidatAR},
- **Monsieur HANNECART Vincent** {ProfessionCandidatAR},
- **Madame HARCHACHE Nabila** {ProfessionCandidatAR},
- **Madame HARNISCHFEGER Catherine Jacqueline Aline** {ProfessionCandidatAR},
- **Madame HAUMONTE Gisèle Angèle Georgette** {ProfessionCandidatAR},
- **Madame HEGEDUS Véronique** {ProfessionCandidatAR},

- **Monsieur HELINGER Roman** {ProfessionCandidatAR},
- **Monsieur HELLAL Omar** {ProfessionCandidatAR},
- **Monsieur HENDI Riad** {ProfessionCandidatAR},
- **Monsieur HENROT Yann** {ProfessionCandidatAR},
- **Monsieur HENRY Bernard Armel Pierre** {ProfessionCandidatAR},
- **Madame HERGAT CARAVACA Sylvie** {ProfessionCandidatAR},
- **Madame HERLIN Maguy Nadege Valerie** {ProfessionCandidatAR},
- **Madame HERMITTE Martine, Renee** {ProfessionCandidatAR},
- **Madame HERNANDEZ Valerie** {ProfessionCandidatAR},
- **Monsieur HERNANDEZ Xavier** {ProfessionCandidatAR},
- **Monsieur HERRERA Nicolas Théophile** {ProfessionCandidatAR},
- **Madame HERVOUËT Catherine** {ProfessionCandidatAR},
- **Madame HOCQUAUX Corinne Marguerite Colette** {ProfessionCandidatAR},
- **Monsieur HOLDRINET Christophe** {ProfessionCandidatAR},
- **Monsieur HONNORAT Jean-Marie** {ProfessionCandidatAR},
- **Monsieur HORTER Fabrice** {ProfessionCandidatAR},
- **Monsieur HORTRICH Joel** {ProfessionCandidatAR},
- **Madame HOUCHE Mektaria** {ProfessionCandidatAR},
- **Monsieur HOUILLIEZ Yves** {ProfessionCandidatAR},
- **Monsieur HOUSSARD Cedric Christian** {ProfessionCandidatAR},

- **Madame HUART Françoise** {ProfessionCandidatAR},
- **Monsieur HUERTA Valeriano** {ProfessionCandidatAR},
- **Monsieur HUEZ Franck** {ProfessionCandidatAR},
- **Madame HUGON Genevieve** {ProfessionCandidatAR},
- **Monsieur HUMBERT Alain** {ProfessionCandidatAR},
- **Monsieur HUON Sylvain** {ProfessionCandidatAR},
- **Madame HURTREL Pascale** {ProfessionCandidatAR},
- **Monsieur IBANEZ Christophe** {ProfessionCandidatAR},
- **Monsieur IGNESTI Eric** {ProfessionCandidatAR},
- **Monsieur IMBERT Alex** {ProfessionCandidatAR},
- **Monsieur IMBERT Franck** {ProfessionCandidatAR},
- **Madame IMBERT Natacha** {ProfessionCandidatAR},
- **Monsieur IMBERT Patrick** {ProfessionCandidatAR},
- **Monsieur INAUDI Stephane Jean Claude** {ProfessionCandidatAR},
- **Madame ISSADOUNENE Zohra** {ProfessionCandidatAR},
- **Monsieur ITALIANO Rudy** {ProfessionCandidatAR},
- **Madame ITALIANO Solange** {ProfessionCandidatAR},
- **Madame JABLONSKI Stephanie** {ProfessionCandidatAR},
- **Madame JACOMINO Sylvie** {ProfessionCandidatAR},
- **Monsieur JACQUET Alban** {ProfessionCandidatAR},

- **Madame JALABERT Anne Marie Andree** {ProfessionCandidatAR},
- **Monsieur JAUBERT Laurent** {ProfessionCandidatAR},
- **Madame JAUNET Nathalie** {ProfessionCandidatAR},
- **Monsieur JEAN Frederic Christian Jacques** {ProfessionCandidatAR},
- **Monsieur JEGO Eric** {ProfessionCandidatAR},
- **Madame JENNET Géraldine, Béatrice, Louise** {ProfessionCandidatAR},
- **Monsieur JENTA Frederic** {ProfessionCandidatAR},
- **Madame JOOSSEN Delphine** {ProfessionCandidatAR},
- **Madame JORE Ariane Christelle** {ProfessionCandidatAR},
- **Monsieur JOUAFFRE Pascal** {ProfessionCandidatAR},
- **Monsieur JOURNET Franck** {ProfessionCandidatAR},
- **Madame JOYEUX Evelyne** {ProfessionCandidatAR},
- **Monsieur JUBENOT Jean-Charles** {ProfessionCandidatAR},
- **Monsieur JULIEN Frederic Marcel Noel** {ProfessionCandidatAR},
- **Madame JULLIAN - RE Sabine** {ProfessionCandidatAR},
- **Monsieur JUSTAMOND Frederic Joel Jean** {ProfessionCandidatAR},
- **Monsieur KADZILUCAS Jérôme** {ProfessionCandidatAR},
- **Monsieur KAILER Bernard** {ProfessionCandidatAR},
- **Madame KALAFATIAN Cecile** {ProfessionCandidatAR},
- **Monsieur KAPRIELIAN Jean-Marc Yves** {ProfessionCandidatAR},

- **Monsieur KEFFERSTEIN Ronald** {ProfessionCandidatAR},
- **Madame KELLER Cecile** {ProfessionCandidatAR},
- **Monsieur KERHOAS Herve** {ProfessionCandidatAR},
- **Madame KHALILE Raymonde Jeanne** {ProfessionCandidatAR},
- **Madame KHENNOUSSI Nathalie** {ProfessionCandidatAR},
- **Madame KHERISI Mama** {ProfessionCandidatAR},
- **Madame KOEHLER Anne Marie** {ProfessionCandidatAR},
- **Monsieur KORKMAZ Nagy** {ProfessionCandidatAR},
- **Madame KURKDJIAN Louise** {ProfessionCandidatAR},
- **Madame LAAOUISSI Aurelie** {ProfessionCandidatAR},
- **Monsieur LABBÉ Philippe** {ProfessionCandidatAR},
- **Madame LABELLE Fabienne** {ProfessionCandidatAR},
- **Monsieur LABORDE Jean-Marie** {ProfessionCandidatAR},
- **Monsieur LACAN Richard** {ProfessionCandidatAR},
- **Madame LACOMBE Frédérique Corinne Flavie** {ProfessionCandidatAR},
- **Monsieur LACROIX Sylvain** {ProfessionCandidatAR},
- **Madame LAFON Sylvie** {ProfessionCandidatAR},
- **Madame LAGANDRE Nadia** {ProfessionCandidatAR},
- **Madame LA GRECA Gaétana** {ProfessionCandidatAR},
- **Monsieur LALOUX Thierry Patrick Alfred** {ProfessionCandidatAR},

- **Madame LAMARA Vimla** {ProfessionCandidatAR},
- **Madame LAMOULIE Celine** {ProfessionCandidatAR},
- **Monsieur LANDAIS Jean Claude** {ProfessionCandidatAR},
- **Monsieur LANGLE Eric Maurice** {ProfessionCandidatAR},
- **Madame LANNOT Josiane** {ProfessionCandidatAR},
- **Monsieur L'ANTHOEN Yann** {ProfessionCandidatAR},
- **Madame LAPASSE Frederique Nathalie Delphine** {ProfessionCandidatAR},
- **Madame LAPEYRE Sandrine** {ProfessionCandidatAR},
- **Madame LAPORTE RASPAU Sandrine Véronique** {ProfessionCandidatAR},
- **Monsieur LA SPINA Frederic** {ProfessionCandidatAR},
- **Madame LASSERRE Corinne** {ProfessionCandidatAR},
- **Madame LAUDICINA Isabelle** {ProfessionCandidatAR},
- **Monsieur LAUNAY Dominique** {ProfessionCandidatAR},
- **Madame LAURENT Janique** {ProfessionCandidatAR},
- **Monsieur LAUZERO Jose** {ProfessionCandidatAR},
- **Monsieur LAVALLADE Cyrille, Pierre** {ProfessionCandidatAR},
- **Madame LAVOISIER Françoise** {ProfessionCandidatAR},
- **Monsieur LEA Philippe Daniel Georges** {ProfessionCandidatAR},
- **Madame LE BERRE Audrey** {ProfessionCandidatAR},
- **Madame LEBRUN Marie-Hélène, Andrée, Michelle** {ProfessionCandidatAR},

- **Madame LECOUFLET Karine** {ProfessionCandidatAR},
- **Madame LE COZ Agnes** {ProfessionCandidatAR},
- **Madame LE DUFF Nathalie Jeanne** {ProfessionCandidatAR},
- **Madame LEGNANO Anna** {ProfessionCandidatAR},
- **Monsieur LE GUILLOU Thierry** {ProfessionCandidatAR},
- **Madame LE LANDAIS Corinne** {ProfessionCandidatAR},
- **Monsieur LE MAREUIL Philippe Jean** {ProfessionCandidatAR},
- **Madame LE MEUR Christine - Stephanie - Elisabeth - Jacqueline** {ProfessionCandidatAR},
- **Monsieur LEOTARD Marc** {ProfessionCandidatAR},
- **Monsieur LE PICARD Eric** {ProfessionCandidatAR},
- **Monsieur LEPUREC Dario** {ProfessionCandidatAR},
- **Monsieur LERDA Serge** {ProfessionCandidatAR},
- **Monsieur LERICHE Hervé** {ProfessionCandidatAR},
- **Monsieur LESCURE Frédéric Laurent Paul** {ProfessionCandidatAR},
- **Monsieur LESNE Olivier** {ProfessionCandidatAR},
- **Madame LE THIESSE Christelle** {ProfessionCandidatAR},
- **Monsieur LEULIEUX Philippe** {ProfessionCandidatAR},
- **Madame LEVASSEUR Celine** {ProfessionCandidatAR},
- **Monsieur LE XUAN Tho Alain** {ProfessionCandidatAR},
- **Madame LHERITIER Valérie** {ProfessionCandidatAR},

- **Madame LHOMOND Liliane** {ProfessionCandidatAR},
- **Monsieur LIGNOT Remy Claude Thierry** {ProfessionCandidatAR},
- **Madame LIGUORI Marie Antoinette** {ProfessionCandidatAR},
- **Madame LIONS Laure** {ProfessionCandidatAR},
- **Monsieur LLOPIS Laurent** {ProfessionCandidatAR},
- **Monsieur LLORENS CABANES Ricardo** {ProfessionCandidatAR},
- **Monsieur LOK Borassy** {ProfessionCandidatAR},
- **Monsieur LONG-DEPAQUIT Bertrand** {ProfessionCandidatAR},
- **Monsieur LONG Michel Daniel Emile** {ProfessionCandidatAR},
- **Madame LOPEZ Catherine** {ProfessionCandidatAR},
- **Monsieur LOPEZ Jean** {ProfessionCandidatAR},
- **Madame LOPEZ Sandrine** {ProfessionCandidatAR},
- **Monsieur LORA RUNCO Jean Louis** {ProfessionCandidatAR},
- **Madame LORRAIN Nathalie** {ProfessionCandidatAR},
- **Madame LOUBET Catherine** {ProfessionCandidatAR},
- **Monsieur LOUBIER Jean Luc** {ProfessionCandidatAR},
- **Monsieur LOURENCO PAULO Michel** {ProfessionCandidatAR},
- **Monsieur LUCOR Esprit Pascal** {ProfessionCandidatAR},
- **Madame LUSENTI PIGNOL Sonia** {ProfessionCandidatAR},
- **Monsieur LYONNET Marc** {ProfessionCandidatAR},

- **Monsieur MACARI Christian** {ProfessionCandidatAR},
- **Monsieur MACCARIO Pascal** {ProfessionCandidatAR},
- **Madame MAGALLON Marie-Claude** {ProfessionCandidatAR},
- **Madame MAGERAND NUGUE Nathalie Corinne Henriette** {ProfessionCandidatAR},
- **Madame MAGERE Valérie** {ProfessionCandidatAR},
- **Madame MAHE Valerie** {ProfessionCandidatAR},
- **Madame MAHJOUBI Sonia** {ProfessionCandidatAR},
- **Monsieur MAILLET Didier Fernand Kleber** {ProfessionCandidatAR},
- **Monsieur MAILLOT Thierry** {ProfessionCandidatAR},
- **Madame MALAFRONTTE Sylvie** {ProfessionCandidatAR},
- **Monsieur MALIA Thierry** {ProfessionCandidatAR},
- **Madame MALIVOIR Anne** {ProfessionCandidatAR},
- **Monsieur MALKA Didier** {ProfessionCandidatAR},
- **Monsieur MALTESE David** {ProfessionCandidatAR},
- **Madame MANENTI Laurence** {ProfessionCandidatAR},
- **Madame MANNELLA Lydie Lucienne** {ProfessionCandidatAR},
- **Madame MANUGUERRA Celine** {ProfessionCandidatAR},
- **Monsieur MANZO Philippe** {ProfessionCandidatAR},
- **Monsieur MANZO Rémy Claude Laurent** {ProfessionCandidatAR},
- **Monsieur MAQUIGNON Frédéric** {ProfessionCandidatAR},

- **Monsieur MARCHAND Stéphane** {ProfessionCandidatAR},
- **Monsieur MARCHETTO Jean-Charles** {ProfessionCandidatAR},
- **Monsieur MARCIANO Patrice** {ProfessionCandidatAR},
- **Monsieur MARCILLE Olivier Pierre Roland** {ProfessionCandidatAR},
- **Monsieur MARCON Joël - Gilbert - Michel** {ProfessionCandidatAR},
- **Madame MARCONNET-CIZERON Cynthia** {ProfessionCandidatAR},
- **Madame MARECHAL Sylvie** {ProfessionCandidatAR},
- **Madame MARGELLI Evelyne** {ProfessionCandidatAR},
- **Monsieur MARINO Didier** {ProfessionCandidatAR},
- **Monsieur MARIOTTI Regis Alain Joseph** {ProfessionCandidatAR},
- **Monsieur MARI Patrick** {ProfessionCandidatAR},
- **Monsieur MAROCCHINO Franck** {ProfessionCandidatAR},
- **Madame MAROCCU Martine** {ProfessionCandidatAR},
- **Madame MAROSELLI Jeanne** {ProfessionCandidatAR},
- **Monsieur MAROVELLI Philippe Pierre** {ProfessionCandidatAR},
- **Monsieur MARQUES Fernando Jorge** {ProfessionCandidatAR},
- **Monsieur MARRA Antoine** {ProfessionCandidatAR},
- **Madame MARTIGNIER Marie Dominique** {ProfessionCandidatAR},
- **Monsieur MARTIN Alain** {ProfessionCandidatAR},
- **Monsieur MARTINEZ Jean-Pierre** {ProfessionCandidatAR},

- **Monsieur MARTINEZ Lauris** {ProfessionCandidatAR},
- **Monsieur MARTINEZ VALIENTE Gregorio Jesus** {ProfessionCandidatAR},
- **Madame MARTINEZ Véronique Jeanne Jacqueline** {ProfessionCandidatAR},
- **Monsieur MARTIN Guillaume** {ProfessionCandidatAR},
- **Monsieur MARTIN Jean Jérôme** {ProfessionCandidatAR},
- **Monsieur MASSE Fabrice** {ProfessionCandidatAR},
- **Monsieur MASSEI Eric, Philippe** {ProfessionCandidatAR},
- **Madame MATIAS Anne-Marie** {ProfessionCandidatAR},
- **Monsieur MATIAS Stephan** {ProfessionCandidatAR},
- **Monsieur MATTONE Herve** {ProfessionCandidatAR},
- **Monsieur MAURIN Philippe Herve Bruno** {ProfessionCandidatAR},
- **Madame MAUVAGE Chantal** {ProfessionCandidatAR},
- **Madame MAYOL Helene** {ProfessionCandidatAR},
- **Monsieur MAYORAL Stephane** {ProfessionCandidatAR},
- **Monsieur MAZA Rafik** {ProfessionCandidatAR},
- **Madame MAZEL Nathalie** {ProfessionCandidatAR},
- **Monsieur M'BAE Said** {ProfessionCandidatAR},
- **Monsieur MEBROUKINE Patrick** {ProfessionCandidatAR},
- **Madame MECHOUCHE Sylvie** {ProfessionCandidatAR},
- **Madame MEHTAR Norah** {ProfessionCandidatAR},

- **Monsieur MENUELLE Patrick** {ProfessionCandidatAR},
- **Monsieur MENUS Frantz Henri Justin** {ProfessionCandidatAR},
- **Monsieur MERCIER Sylvain** {ProfessionCandidatAR},
- **Madame MERCIER Virginie** {ProfessionCandidatAR},
- **Monsieur MERLE Hervé Eric** {ProfessionCandidatAR},
- **Monsieur MESAS Jean-Michel** {ProfessionCandidatAR},
- **Monsieur MESSANA Gerard Charles** {ProfessionCandidatAR},
- **Madame MESSIER Valérie** {ProfessionCandidatAR},
- **Madame MESSINA Christine** {ProfessionCandidatAR},
- **Monsieur METOUDI Robert** {ProfessionCandidatAR},
- **Monsieur METTEY Pascal** {ProfessionCandidatAR},
- **Monsieur MEUNIER Olivier** {ProfessionCandidatAR},
- **Monsieur MIGLIANI Laurent** {ProfessionCandidatAR},
- **Madame MIGLIORE Marguerite** {ProfessionCandidatAR},
- **Madame MILAN - JUAN Christel Fabienne** {ProfessionCandidatAR},
- **Madame MILLAN Celine Yolande Rosette** {ProfessionCandidatAR},
- **Monsieur MILLE Patrick** {ProfessionCandidatAR},
- **Monsieur MINEO Jean-Pierre** {ProfessionCandidatAR},
- **Monsieur MIRETTI Franck** {ProfessionCandidatAR},
- **Monsieur MOHANADAS Shanmugathas** {ProfessionCandidatAR},

- **Monsieur MOI Stephane** {ProfessionCandidatAR},
- **Monsieur MOM Sok** {ProfessionCandidatAR},
- **Madame MONACO Nicole** {ProfessionCandidatAR},
- **Monsieur MONDRAGON Patrick Alexandre** {ProfessionCandidatAR},
- **Monsieur MONETTI Francois Bernard** {ProfessionCandidatAR},
- **Monsieur MONGILARDI Stephane** {ProfessionCandidatAR},
- **Monsieur MONS Jean Francois** {ProfessionCandidatAR},
- **Madame MONTANE Marie-Hélène** {ProfessionCandidatAR},
- **Madame MONTEIL Stephanie** {ProfessionCandidatAR},
- **Monsieur MORAND Henri** {ProfessionCandidatAR},
- **Madame MOREAU Elisabeth** {ProfessionCandidatAR},
- **Madame MOREL Christine** {ProfessionCandidatAR},
- **Monsieur MORELLI Patrick** {ProfessionCandidatAR},
- **Monsieur MORIN Pascal** {ProfessionCandidatAR},
- **Monsieur MORISSON Claude Jean-Paul** {ProfessionCandidatAR},
- **Monsieur MOSBAH Farid** {ProfessionCandidatAR},
- **Monsieur MOUHOUB Lyazid** {ProfessionCandidatAR},
- **Monsieur MOULIS Frederic** {ProfessionCandidatAR},
- **Madame MOUROU Valerie-Jacqueline-Noelle** {ProfessionCandidatAR},
- **Madame MOUTOUT Carine** {ProfessionCandidatAR},

- **Monsieur MOYA René Alain** {ProfessionCandidatAR},
- **Monsieur MULLER Gerome** {ProfessionCandidatAR},
- **Monsieur MULLER Philippe** {ProfessionCandidatAR},
- **Monsieur NALLET Eric** {ProfessionCandidatAR},
- **Monsieur NANCE Norbert Jean-Marie** {ProfessionCandidatAR},
- **Madame NARDOZI Dominique** {ProfessionCandidatAR},
- **Madame NATALI Nancy Laure Roberte** {ProfessionCandidatAR},
- **Monsieur NAVARRO Philippe** {ProfessionCandidatAR},
- **Madame NAVARRO Sandra** {ProfessionCandidatAR},
- **Madame NAVAS Sandrine** {ProfessionCandidatAR},
- **Madame NECTOUX Marie-Pierre** {ProfessionCandidatAR},
- **Monsieur NERCESSIAN Pierre** {ProfessionCandidatAR},
- **Madame NEVEU Christiane Marguerite Marie** {ProfessionCandidatAR},
- **Monsieur NEVIANI Antoine** {ProfessionCandidatAR},
- **Monsieur NGUYEN Dung** {ProfessionCandidatAR},
- **Monsieur NGUYEN Philippe** {ProfessionCandidatAR},
- **Monsieur NICOLAS Frank** {ProfessionCandidatAR},
- **Monsieur NICOLAS Jean-Yves Bernard Marie** {ProfessionCandidatAR},
- **Monsieur NIETTO Olivier** {ProfessionCandidatAR},
- **Madame NOBLESSE Christèle** {ProfessionCandidatAR},

- **Madame NOEL Lucile Agnès Marie-Pierre** {ProfessionCandidatAR},
- **Madame NOYER Pascale** {ProfessionCandidatAR},
- **Madame OCCHIPINTI Nathalie** {ProfessionCandidatAR},
- **Monsieur OLIVAS Antonio** {ProfessionCandidatAR},
- **Madame OLIVE Nathalie Bernadette Martine** {ProfessionCandidatAR},
- **Monsieur OLIVIERI Christophe** {ProfessionCandidatAR},
- **Madame OLIVIER Isabelle** {ProfessionCandidatAR},
- **Madame OLIVIER Marie-Claude** {ProfessionCandidatAR},
- **Madame OLIVIER Valerie** {ProfessionCandidatAR},
- **Madame OLLIVIER Laurence** {ProfessionCandidatAR},
- **Monsieur ONTATO Gilles** {ProfessionCandidatAR},
- **Monsieur ORRU Eric** {ProfessionCandidatAR},
- **Monsieur ORSOLLE Dominique Gaston Gilbert** {ProfessionCandidatAR},
- **Monsieur ORTU Raymond** {ProfessionCandidatAR},
- **Madame OSGOYAN Jennifer** {ProfessionCandidatAR},
- **Monsieur OTTAVIANI Didier Pierre Come** {ProfessionCandidatAR},
- **Madame OUALAN Samira** {ProfessionCandidatAR},
- **Madame OUBRAYRIE Muriel** {ProfessionCandidatAR},
- **Monsieur OUZEN Jacques** {ProfessionCandidatAR},
- **Monsieur PADEL Jean Paul** {ProfessionCandidatAR},

- **Monsieur PADRAO Narciso** {ProfessionCandidatAR},
- **Madame PAGEOT Nathalie** {ProfessionCandidatAR},
- **Madame PAGNI Chantal Marie** {ProfessionCandidatAR},
- **Monsieur PAGNI Marc Robert** {ProfessionCandidatAR},
- **Madame PAIMBLANC Valérie, Juliette, Madeleine** {ProfessionCandidatAR},
- **Monsieur PALAZZOLO Jean-Pierre** {ProfessionCandidatAR},
- **Monsieur PALMERI Tony** {ProfessionCandidatAR},
- **Madame PANNELIER Isabelle** {ProfessionCandidatAR},
- **Madame PANNONE Muriel** {ProfessionCandidatAR},
- **Monsieur PANZARELLA René** {ProfessionCandidatAR},
- **Monsieur PAPI David** {ProfessionCandidatAR},
- **Monsieur PARADON Olivier** {ProfessionCandidatAR},
- **Madame PARIGI Patricia Antoinette Gabrielle** {ProfessionCandidatAR},
- **Monsieur PARLATO David** {ProfessionCandidatAR},
- **Monsieur PARRASSIN Didier** {ProfessionCandidatAR},
- **Madame PARRASSIN Sandrine** {ProfessionCandidatAR},
- **Monsieur PASCAL Jean-Charles** {ProfessionCandidatAR},
- **Monsieur PASCAL Philippe** {ProfessionCandidatAR},
- **Monsieur PASCUAL David Albert Edmond** {ProfessionCandidatAR},
- **Monsieur PASERO Alain** {ProfessionCandidatAR},

- **Monsieur PASQUIER Jean-Marie** {ProfessionCandidatAR},
- **Madame PASQUIER Sandrine** {ProfessionCandidatAR},
- **Monsieur PASSERI Jean-Pierre** {ProfessionCandidatAR},
- **Monsieur PATOT Laurent** {ProfessionCandidatAR},
- **Madame PAUL Anne** {ProfessionCandidatAR},
- **Monsieur PAUL Eric** {ProfessionCandidatAR},
- **Madame PAURON Pascale Guylene Elise** {ProfessionCandidatAR},
- **Monsieur PEDRINI Stephane** {ProfessionCandidatAR},
- **Monsieur PELON Jean-Pierre** {ProfessionCandidatAR},
- **Monsieur PEMARTIN Gerald** {ProfessionCandidatAR},
- **Madame PENAN Mouni** {ProfessionCandidatAR},
- **Monsieur PENA Philippe** {ProfessionCandidatAR},
- **Madame PENTA Laetitia** {ProfessionCandidatAR},
- **Monsieur PERAL Emile Raymond** {ProfessionCandidatAR},
- **Monsieur PERANI Francois** {ProfessionCandidatAR},
- **Madame PERETTI Catherine** {ProfessionCandidatAR},
- **Monsieur PEREZ Alexandre** {ProfessionCandidatAR},
- **Monsieur PERISSE Michel** {ProfessionCandidatAR},
- **Monsieur PERIZZATO Jean-Luc** {ProfessionCandidatAR},
- **Madame PERNUID Veronique** {ProfessionCandidatAR},

- **Madame PERRIN Fabienne** {ProfessionCandidatAR},
- **Monsieur PERUFFO Serge Frank Fernand** {ProfessionCandidatAR},
- **Monsieur PETOT David** {ProfessionCandidatAR},
- **Madame PETRICOUL Ghislaine Raymonde Germaine** {ProfessionCandidatAR},
- **Madame PEYRANI Sandrine** {ProfessionCandidatAR},
- **Monsieur PEYRIC Jean-Pierre ; Max** {ProfessionCandidatAR},
- **Monsieur PEZZICOLI Dominique** {ProfessionCandidatAR},
- **Monsieur PFISTER Michel** {ProfessionCandidatAR},
- **Monsieur PIALLAT Patrick Francis Simon** {ProfessionCandidatAR},
- **Monsieur PIANETTI Philippe** {ProfessionCandidatAR},
- **Monsieur PICON Jean-Marc** {ProfessionCandidatAR},
- **Monsieur PIEL Martin Guy André** {ProfessionCandidatAR},
- **Monsieur PIERRE Laurent** {ProfessionCandidatAR},
- **Monsieur PIERRON Philippe** {ProfessionCandidatAR},
- **Madame PINET Corinne Francine Elisabeth** {ProfessionCandidatAR},
- **Madame PINSON Marilyne** {ProfessionCandidatAR},
- **Madame PIQUET Isabelle** {ProfessionCandidatAR},
- **Madame PISANO Isabelle Jacqueline** {ProfessionCandidatAR},
- **Monsieur PISTOL Frederic** {ProfessionCandidatAR},
- **Monsieur PIZZIO Bernard** {ProfessionCandidatAR},

- **Madame PLANE Sylvie** {ProfessionCandidatAR},
- **Madame PLASSE Gracieuse** {ProfessionCandidatAR},
- **Monsieur PLUMECOCQ William** {ProfessionCandidatAR},
- **Monsieur POCCHIOLA Patrick** {ProfessionCandidatAR},
- **Monsieur POENSIN Franck** {ProfessionCandidatAR},
- **Madame POGGI Patricia** {ProfessionCandidatAR},
- **Monsieur POIRÉ Pascal** {ProfessionCandidatAR},
- **Madame POIROT Dominique** {ProfessionCandidatAR},
- **Madame POLLET Sarah** {ProfessionCandidatAR},
- **Madame POL Nadege** {ProfessionCandidatAR},
- **Monsieur POLO Bruno, Alain, Denis** {ProfessionCandidatAR},
- **Monsieur POLO Lionel** {ProfessionCandidatAR},
- **Madame PONARD Agnes Andree Claire** {ProfessionCandidatAR},
- **Monsieur PONCE Didier** {ProfessionCandidatAR},
- **Madame PONS Marie Noelle** {ProfessionCandidatAR},
- **Madame POQUET Christelle** {ProfessionCandidatAR},
- **Madame PORTELLI Patricia** {ProfessionCandidatAR},
- **Madame POUPA Sylvie Laurence** {ProfessionCandidatAR},
- **Monsieur POUZEAUD David** {ProfessionCandidatAR},
- **Madame PRATICCI DUFOUR Nathalie** {ProfessionCandidatAR},

- **Monsieur PRUDENT Philippe** {ProfessionCandidatAR},
- **Madame PRUNIAUX Nathalie, Veronique** {ProfessionCandidatAR},
- **Madame PUECH Javorka** {ProfessionCandidatAR},
- **Monsieur PUERTAS Jean** {ProfessionCandidatAR},
- **Madame PUTOD Marie-Helene** {ProfessionCandidatAR},
- **Madame QUARANTA Laurence** {ProfessionCandidatAR},
- **Monsieur QUÉDREUX Emmanuel Jacques Roger** {ProfessionCandidatAR},
- **Madame QUESADA Sylvie Claudine** {ProfessionCandidatAR},
- **Madame RABET Corinne** {ProfessionCandidatAR},
- **Monsieur RAISS Fouad** {ProfessionCandidatAR},
- **Madame RAMACCIOTTI Carole** {ProfessionCandidatAR},
- **Madame RAMOS Colette** {ProfessionCandidatAR},
- **Madame RATIS Marie-Christine** {ProfessionCandidatAR},
- **Monsieur RAUWEL Ludovic** {ProfessionCandidatAR},
- **Madame REBEUR Françoise Denise Renée** {ProfessionCandidatAR},
- **Monsieur REBOUL Gregory Claude Jean** {ProfessionCandidatAR},
- **Madame RECHACHI Samia** {ProfessionCandidatAR},
- **Madame REINIER Pascale** {ProfessionCandidatAR},
- **Monsieur REMIDI Akli** {ProfessionCandidatAR},
- **Madame RÉMIRÉ Nadia** {ProfessionCandidatAR},

- **Monsieur RESTEGUE Pierre Emile Jean** {ProfessionCandidatAR},
- **Monsieur RETALI Thierry, Hector, Didier** {ProfessionCandidatAR},
- **Madame REUS Sabine Marie Simone** {ProfessionCandidatAR},
- **Monsieur REYNIERS Christophe Stephane** {ProfessionCandidatAR},
- **Madame RIBARD Celine** {ProfessionCandidatAR},
- **Madame RIBEIRO Bruno** {ProfessionCandidatAR},
- **Monsieur RIBEIRO Paul** {ProfessionCandidatAR},
- **Monsieur RICCARDI Hervé** {ProfessionCandidatAR},
- **Monsieur RICCOMAGNO Romain** {ProfessionCandidatAR},
- **Madame RIGAL Karine** {ProfessionCandidatAR},
- **Madame RIGOLINI Laurence Marie Rose** {ProfessionCandidatAR},
- **Madame RINAUDO Mireille** {ProfessionCandidatAR},
- **Madame RIPERTO Viviane Solange** {ProfessionCandidatAR},
- **Madame RIPOLL Françoise** {ProfessionCandidatAR},
- **Madame RIPPERT Agnes Marie-Angelique** {ProfessionCandidatAR},
- **Monsieur RIVAS Edouard** {ProfessionCandidatAR},
- **Madame RIVIERE Mylene** {ProfessionCandidatAR},
- **Monsieur ROBERT Christian** {ProfessionCandidatAR},
- **Monsieur ROBERT Vincent** {ProfessionCandidatAR},
- **Monsieur ROBINSON David** {ProfessionCandidatAR},

- **Monsieur ROCHE Emmanuel Jean** {ProfessionCandidatAR},
- **Madame ROCHE Valerie** {ProfessionCandidatAR},
- **Monsieur RODIAC Jean-Claude** {ProfessionCandidatAR},
- **Madame RODRIGUES Laurence** {ProfessionCandidatAR},
- **Madame ROKITA Agnes** {ProfessionCandidatAR},
- **Monsieur ROMERA Christophe** {ProfessionCandidatAR},
- **Monsieur ROMERA Michel** {ProfessionCandidatAR},
- **Monsieur ROS Christian** {ProfessionCandidatAR},
- **Madame ROSSETTI Pascale** {ProfessionCandidatAR},
- **Madame ROTH Sylvie** {ProfessionCandidatAR},
- **Monsieur ROUSSEAU Francis Noel Charles** {ProfessionCandidatAR},
- **Monsieur ROUSSEAU Ludovic** {ProfessionCandidatAR},
- **Monsieur ROUSSEAU Richard** {ProfessionCandidatAR},
- **Monsieur ROUSSEL Christophe** {ProfessionCandidatAR},
- **Monsieur ROUSSELET Olivier** {ProfessionCandidatAR},
- **Monsieur ROUTIER Jacky** {ProfessionCandidatAR},
- **Monsieur ROUX Bruno** {ProfessionCandidatAR},
- **Madame ROY TINUS Emmanuelle, Michele** {ProfessionCandidatAR},
- **Monsieur RUGGIERI Christophe** {ProfessionCandidatAR},
- **Monsieur RUSSIER Herve** {ProfessionCandidatAR},

- **Monsieur RUSSO Roger** {ProfessionCandidatAR},
- **Monsieur RYCKEBOSCH Olivier** {ProfessionCandidatAR},
- **Monsieur SABA Gaetano** {ProfessionCandidatAR},
- **Madame SAGLIETTO Celine, Audrey** {ProfessionCandidatAR},
- **Monsieur SAID Alex** {ProfessionCandidatAR},
- **Madame SAINT-DIDIER Céline** {ProfessionCandidatAR},
- **Monsieur SAKER BEN HAOUACHE Dayoub** {ProfessionCandidatAR},
- **Madame SALEMME Isabelle-Sophie-Desiree** {ProfessionCandidatAR},
- **Madame SALVADOR Florence** {ProfessionCandidatAR},
- **Madame SAMAMA Catherine, Marie** {ProfessionCandidatAR},
- **Monsieur SANCHEZ Jean-Francois** {ProfessionCandidatAR},
- **Madame SANGUINEDE Cécile** {ProfessionCandidatAR},
- **Madame SANGUINETTI Laure** {ProfessionCandidatAR},
- **Monsieur SANSONE Anthony** {ProfessionCandidatAR},
- **Monsieur SANTIAGO Alain** {ProfessionCandidatAR},
- **Monsieur SANTIAGO Joseph** {ProfessionCandidatAR},
- **Madame SANTINI Marie Paule** {ProfessionCandidatAR},
- **Madame SANTORIELLO Nathalie** {ProfessionCandidatAR},
- **Monsieur SAPPEY Yann** {ProfessionCandidatAR},
- **Monsieur SARFATI Gerard** {ProfessionCandidatAR},

- **Monsieur SATTI Patrick** {ProfessionCandidatAR},
- **Monsieur SAURET Alain** {ProfessionCandidatAR},
- **Madame SAUVAIRE Jeanne Chantal Georgette Paulette** {ProfessionCandidatAR},
- **Madame SAVARY Valérie** {ProfessionCandidatAR},
- **Monsieur SAVI Eric** {ProfessionCandidatAR},
- **Madame SAYE Fabienne, Paulette** {ProfessionCandidatAR},
- **Madame SCAVINER Patricia** {ProfessionCandidatAR},
- **Madame SCHEIDT Valérie** {ProfessionCandidatAR},
- **Madame SCHWARZ Stephanie** {ProfessionCandidatAR},
- **Monsieur SEATELLI Marc Amé André** {ProfessionCandidatAR},
- **Madame SEBILLE Sandrine** {ProfessionCandidatAR},
- **Madame SEGONNE Muriel** {ProfessionCandidatAR},
- **Monsieur SEGRETAINE Vincent Louis Marie André** {ProfessionCandidatAR},
- **Monsieur SEGURA Marc** {ProfessionCandidatAR},
- **Monsieur SENESE Patrick** {ProfessionCandidatAR},
- **Madame SEPE Laurence** {ProfessionCandidatAR},
- **Madame SERER Fabienne** {ProfessionCandidatAR},
- **Madame SERRATORE Agnès Claude Joelle Marie** {ProfessionCandidatAR},
- **Madame SERRUS Helene** {ProfessionCandidatAR},
- **Madame SEVERIN Sylvie** {ProfessionCandidatAR},

- **Madame SHORJIAN Valerie** {ProfessionCandidatAR},
- **Madame SICARI Dominique** {ProfessionCandidatAR},
- **Monsieur SIDDI Christophe** {ProfessionCandidatAR},
- **Madame SIGAUD Odile** {ProfessionCandidatAR},
- **Monsieur SINTES Nicolas** {ProfessionCandidatAR},
- **Madame SIX Nathalie** {ProfessionCandidatAR},
- **Monsieur SLOSARCZYCK Pascal** {ProfessionCandidatAR},
- **Monsieur SOFFIENTINO Gilbert** {ProfessionCandidatAR},
- **Madame SORCE Magali** {ProfessionCandidatAR},
- **Monsieur SORDOILLET Pierre Claude Antoine Bernard** {ProfessionCandidatAR},
- **Madame SOUBRIER Catherine** {ProfessionCandidatAR},
- **Monsieur SOULLE Ambroise** {ProfessionCandidatAR},
- **Monsieur SPYRIDONOS Nicolas** {ProfessionCandidatAR},
- **Madame STCHETININE Nadia** {ProfessionCandidatAR},
- **Madame STRAUDO Laurence Françoise Gisèle** {ProfessionCandidatAR},
- **Madame SUAU Stéphanie** {ProfessionCandidatAR},
- **Monsieur SUCCI Roberto** {ProfessionCandidatAR},
- **Monsieur SYLVI Laurent** {ProfessionCandidatAR},
- **Monsieur SZABO Jean-François** {ProfessionCandidatAR},
- **Monsieur SZALAY Bruno Jean Régis** {ProfessionCandidatAR},

- **Monsieur SZALIES Nicolas** {ProfessionCandidatAR},
- **Monsieur TAGHOUTI Halim** {ProfessionCandidatAR},
- **Monsieur TAGLIAZUCCHI Gerard** {ProfessionCandidatAR},
- **Madame TAKARLI Meriem** {ProfessionCandidatAR},
- **Monsieur TANIÈRE David** {ProfessionCandidatAR},
- **Monsieur TARIKET Nordin** {ProfessionCandidatAR},
- **Monsieur TARRALLE Olivier** {ProfessionCandidatAR},
- **Monsieur TARTAMELLA Olivier** {ProfessionCandidatAR},
- **Monsieur TASTAN Fikret** {ProfessionCandidatAR},
- **Monsieur TAYOLLE Jean Marie** {ProfessionCandidatAR},
- **Monsieur TAYOLLE Patrick** {ProfessionCandidatAR},
- **Monsieur TEBBI Patrice** {ProfessionCandidatAR},
- **Madame TEMPIER Sylvie** {ProfessionCandidatAR},
- **Monsieur TENA Frédéric** {ProfessionCandidatAR},
- **Monsieur TERNANT Alex Paul** {ProfessionCandidatAR},
- **Madame TEYSSERE Corinne** {ProfessionCandidatAR},
- **Monsieur TEYSSIER Laurent** {ProfessionCandidatAR},
- **Madame THENARD OLIVE Catherine Regine Lucienne** {ProfessionCandidatAR},
- **Madame THERY Josepha** {ProfessionCandidatAR},
- **Madame THIBAUT Françoise** {ProfessionCandidatAR},

- **Monsieur THIERRY Pascal Francois** {ProfessionCandidatAR},
- **Monsieur THOMAS Gilles** {ProfessionCandidatAR},
- **Monsieur TIM Jean-Paul** {ProfessionCandidatAR},
- **Madame TIMOFTI Fabienne** {ProfessionCandidatAR},
- **Monsieur TIPREZ Nicolas Bernard Jacques** {ProfessionCandidatAR},
- **Monsieur TOCCAFONDI Gilles** {ProfessionCandidatAR},
- **Monsieur TONELLI Philippe** {ProfessionCandidatAR},
- **Monsieur TONNA Raymond** {ProfessionCandidatAR},
- **Monsieur TOPALIAN Thierry** {ProfessionCandidatAR},
- **Monsieur TORDJMAN Jacques** {ProfessionCandidatAR},
- **Monsieur TORDJMAN Philippe** {ProfessionCandidatAR},
- **Madame TOUCHARD Sandra** {ProfessionCandidatAR},
- **Madame TOUPIN Marie-Louise** {ProfessionCandidatAR},
- **Madame TOURAINE Cécile Annick** {ProfessionCandidatAR},
- **Monsieur TRANI Richard Marcel** {ProfessionCandidatAR},
- **Monsieur TREMELLAT Laurent Georges** {ProfessionCandidatAR},
- **Monsieur TRINARI Jean-Pierre Alain** {ProfessionCandidatAR},
- **Monsieur TRIVIDIC Alain** {ProfessionCandidatAR},
- **Monsieur TROCHE Olivier** {ProfessionCandidatAR},
- **Madame TROVATELLO Corinne Armande** {ProfessionCandidatAR},

- **Monsieur TRUCCO David** {ProfessionCandidatAR},
- **Monsieur TURE Hervé** {ProfessionCandidatAR},
- **Monsieur TUTZO Olivier** {ProfessionCandidatAR},
- **Monsieur UZZO Stéphane** {ProfessionCandidatAR},
- **Monsieur VABRE Patrick** {ProfessionCandidatAR},
- **Madame VAGUE Sophie** {ProfessionCandidatAR},
- **Monsieur VAILLANT Rene Claude** {ProfessionCandidatAR},
- **Madame VALENTE Agnes** {ProfessionCandidatAR},
- **Monsieur VAN DEN BROUCKE Eric** {ProfessionCandidatAR},
- **Monsieur VANGELISTI Denis** {ProfessionCandidatAR},
- **Madame VANNINI Christine/ Rose** {ProfessionCandidatAR},
- **Monsieur VARTERESSIAN Gilbert Laurent** {ProfessionCandidatAR},
- **Madame VASSAL Nathalie Aline** {ProfessionCandidatAR},
- **Monsieur VECCHIOLI Alain** {ProfessionCandidatAR},
- **Madame VECCHIOLI Laurence** {ProfessionCandidatAR},
- **Monsieur VEGA Thierry** {ProfessionCandidatAR},
- **Monsieur VERDURA Ludovic** {ProfessionCandidatAR},
- **Monsieur VERGNE Jean-Christophe** {ProfessionCandidatAR},
- **Madame VERT Christelle** {ProfessionCandidatAR},
- **Madame VERTU Nicole** {ProfessionCandidatAR},

- **Monsieur VETRO Alain** {ProfessionCandidatAR},
- **Madame VIALA Valerie** {ProfessionCandidatAR},
- **Madame VICHOT Sandrine** {ProfessionCandidatAR},
- **Madame VICTOR Cecile** {ProfessionCandidatAR},
- **Monsieur VIEIRA Hilario** {ProfessionCandidatAR},
- **Monsieur VIGLIETTI Eric Christian Alain** {ProfessionCandidatAR},
- **Madame VIGNON Sandrine Marcelle** {ProfessionCandidatAR},
- **Monsieur VIGOUROUX Thierry** {ProfessionCandidatAR},
- **Monsieur VILLA Frederic** {ProfessionCandidatAR},
- **Madame VILLANI Patricia** {ProfessionCandidatAR},
- **Monsieur VILLEVIELLE Jerome** {ProfessionCandidatAR},
- **Madame VINAS Stephanie, Claudine, Marie-Pierre** {ProfessionCandidatAR},
- **Madame VINCENTI Anne-Marie** {ProfessionCandidatAR},
- **Madame VINCENT Martine** {ProfessionCandidatAR},
- **Madame VIOLA Valerie , Jacqueline** {ProfessionCandidatAR},
- **Monsieur VIRETTO Roger, Jean-Noël** {ProfessionCandidatAR},
- **Monsieur VITALIS Herve Jean Patrice** {ProfessionCandidatAR},
- **Monsieur VITTET Eric** {ProfessionCandidatAR},
- **Madame VOYATZIS Marie Helene** {ProfessionCandidatAR},
- **Monsieur WAESELYNCK Richard Pierre** {ProfessionCandidatAR},

- **Monsieur WARDI Brahim** {ProfessionCandidatAR},
- **Monsieur WIEME François** {ProfessionCandidatAR},
- **Madame WITTIG Marie-Christine** {ProfessionCandidatAR},
- **Madame XIBERRAS Corinne** {ProfessionCandidatAR},
- **Madame ZAOUNI EPSE NERCESSIAN Veronique-Bernadette-Eleonore**
{ProfessionCandidatAR},
- **Madame ZARA Sabine, Marie-France** {ProfessionCandidatAR},
- **Madame ZENOU Marie Helene** {ProfessionCandidatAR},
- **Madame ZERILLO Jeanine** {ProfessionCandidatAR},
- **Monsieur ZERRAIBI Cédric** {ProfessionCandidatAR},
- **Monsieur ZIEGLER Eric** {ProfessionCandidatAR},
- **Madame ZIGLIANI Sylvie** {ProfessionCandidatAR},
- **Madame ZILLER Nathalie** {ProfessionCandidatAR},
- **Madame ZOGHLAMI Aicha** {ProfessionCandidatAR},
- **Madame ZUSSY Corinne** {ProfessionCandidatAR},

Article 3 : La médaille d'honneur du travail OR est décernée à :

- **Madame ACCAR Lydie Denise**
Responsable produit tole batiment,
- **Monsieur ACHACHE Rachid**
Responsable logistique,
- **Monsieur ACHOURI Abdelaziz**
Conducteur cisaille et engins,
- **Madame ADDA Khira**
Expert qualité,

- **Monsieur AGEZ Jean-Yves,patrice**
Inspecteur qualité,
- **Madame AGOSTINI Laurence**
Comptable,
- **Madame AGUAY Corinne**
Assistante de direction,
- **Monsieur AILLAUD Gérald**
Pilote opérationnel de contrats de services tma,
- **Monsieur AILLAUD Hervé Michel**
Convoyeur de fonds,
- **Monsieur AIME Philippe**
Ingenieur airbus helicopters marignane,
- **Monsieur AINOUZ Paul-Eric**
Ingénieur informatique,
- **Madame ALFONSI Laurence**
Aide soignante,
- **Monsieur ALFONSO Julien**
Magasinier en emploi,
- **Monsieur ALIAGA Bruno**
Support process control lpo,
- **Madame ALINAT Francoise**
Conseiller de clientèle,
- **Madame ALLAMACHERE Valérie - Françoise**
Responsable clientèle sédentaire,
- **Monsieur ALLOUCHE Albert**
Responsable de département,
- **Madame ALLUIS Marie-Josée**
Aide soignante,
- **Monsieur ALMERAS Gilles**
Operateur de la transformation,
- **Monsieur ALMINANA Robert**
Mécanicien maintenance avion spécialité b1 cme,
- **Monsieur AMARA Farid**
Ingénieur,
- **Monsieur AMARA Ghalem**
Electromecanicien,
- **Monsieur AMARGIER-BARRIAL Luc**
Coordinateur schéma directeur,
- **Madame AMATHIEUX Sylvie**
Responsable conseil en indemnisation et service,

- **Monsieur ANDREANI Marcel**
Chef de service exploitation,
- **Madame ANDRE Odile**
Conseiller adjoint banque privée,
- **Madame ANKRY Chantal**
Infirmière,
- **Monsieur ANNESE Joseph**
Peintre en carrosserie,
- **Madame ANTOLINI Nathalie**
Intervenante en médiation,
- **Monsieur APPIETTO Michel**
Maître ouvrier,
- **Monsieur ARAMAND Fabrice Xavier**
Responsable de silo et dépôt,
- **Madame ARENA Anne Marie**
Responsable commercial,
- **Monsieur ARMAND Regis**
Salarié profroid,
- **Madame ARMANI Anne-Marie**
Coordinatrice,
- **Monsieur ARMAO Stephane**
Monteur cableur,
- **Madame ARNOUX Carole**
Cadre moyen,
- **Madame AROMA Marjorie**
Préparatrice de commande,
- **Madame AROMA Michèle Christiane**
Responsable commerciale,
- **Monsieur ARON Bruno**
Superviseur mécanique,
- **Monsieur ARSAC Sylvain**
Electricien industriel,
- **Monsieur ARU Serge Alexandre**
Gestionnaire de produit et de service it,
- **Madame ASPINAS Mireille**
Chargée de clientèle,
- **Madame ASTIC Martine**
Responsable commercial,
- **Monsieur AUBERT Roger**
Conducteur installation indus,

- **Monsieur AUDRAN Gilles**
Ms maintenance,
- **Madame AUDRY Valerie**
Secrétaire médicale,
- **Monsieur AULETTA Franck**
Chef de quart 3x8,
- **Monsieur AUNEAU Thierry**
Responsable de projet,
- **Monsieur AUPEIX Philippe**
Agent de réception,
- **Monsieur AURIC Christophe**
Docker portiqueur,
- **Monsieur AVERTY Jean Pierre**
Personnel naviguant,
- **Monsieur AVY Christian Louis Simon**
Cadre,
- **Monsieur AVELA Franck**
Chef de quart adjoint,
- **Madame BACK Marie Josèphe**
Chef gérant,
- **Monsieur BAERST Eric**
Employé qualifié libre service,
- **Monsieur BAGAGLI Thierry**
Agent de sûreté aéroportuaire,
- **Monsieur BAILLA Nordine**
Cariste,
- **Monsieur BAILLET Jean-Michel**
Conseiller mutualiste,
- **Madame BALESTRIERO Beatrice Josette**
Employé restauration,
- **Madame BALLESTER Liliane**
Chef de projets,
- **Madame BANDIERA Christiane**
Hôtesse de caisse,
- **Monsieur BANEGAS Frédéric François**
Directeur, rédacteur en chef,
- **Madame BARBIER Régine**
Gestionnaire,
- **Madame BARCAZAR Isabelle Dominique**
Magasinier,

- **Monsieur BARC Pierre**
Ingenieur en informatique,
- **Madame BARONE Nathalie Sylvie**
Responsable commercial,
- **Madame BAROZ Pascale Marie**
Ingénieur,
- **Madame BARRA Françoise**
Chef comptable,
- **Monsieur BARRANQUE Marc**
Conducteur de travaux qualifié,
- **Monsieur BARRE Joël**
Technicien de production,
- **Monsieur BARRIOL Marc**
Cariste,
- **Madame BARTHALAIS Michele**
Technicienne de prestations,
- **Madame BARTHELEMY Christine**
Container administration senior officer,
- **Monsieur BARTHELEMY Nicolas, Yvan**
Cadre,
- **Madame BARTOLOMEO Ariane**
Assistante logistique,
- **Monsieur BARZALONA Philippe**
Conducteur routier,
- **Monsieur BASMADJOGLOU Loic**
Mécanicien,
- **Madame BASTID Sylvie Marie Luce**
Directrice adjointe comptabilité,
- **Monsieur BASTIERI Serge**
Process improvement and energy manager france,
- **Madame BATAILLEUR Emilie Marie**
Agent de maîtrise,
- **Madame BATAILLEUR Stephanie**
Employé polyvalent de restauration,
- **Madame BAUDE Nathalie Jocelyne**
Chef de projet,
- **Madame BAURES Isabelle**
Charge de prestations clients,
- **Monsieur BEADES Jean-Pierre**
Ingénieur commercial,

- **Monsieur BEAUDUN Jean**
Cadre de banque,
- **Monsieur BEDDOU Sammy**
Docker professionnel,
- **Monsieur BEHUE Patrick**
Chef de service hygiène sécurité,
- **Monsieur BELLALI Djafar**
Technicien conseil controle client,
- **Madame BELLANGER Véronique Danielle Pierrette**
Gestionnaire contrôleur de gestion,
- **Monsieur BELLEMIN NOEL Philippe Yvan Nicolas**
Cadre de banque,
- **Monsieur BELLI Franck**
Conducteur receveur,
- **Monsieur BELMONTE Jean Francois**
Second de rayon,
- **Monsieur BELOT Michel**
Cadre technique,
- **Monsieur BELTRAN Robert**
Conducteur de travaux,
- **Madame BENAMAR Kary**
Responsable achats categories,
- **Madame BENARD Annie**
Collaboratrice commerciale,
- **Monsieur BEN ATA Brahim**
Agent de maîtrise,
- **Monsieur BENDRER Larbi**
Magasinier,
- **Monsieur BENLIAN Joseph**
Technicien d exploitation,
- **Madame BENNANI Patricia**
Assistante de caisse,
- **Monsieur BEOLETTO Stephan**
Conducteur de travaux,
- **Monsieur BERARDI Alain Barthelemy Pierre**
Chimiste,
- **Monsieur BERNARD Thierry**
Conducteur,
- **Monsieur BERTOLI Alain**
Directeur de métropole grand marseille,

- **Madame BERTUCCELLI Jocelyne éliane**
Aide comptable,
- **Monsieur BERTUIT Olivier**
Technicien avion,
- **Monsieur BERTUZZI Philippe, Henri, Georges**
Technicien d'atelier,
- **Madame BESEVAL Sylvie - Elvire - Marcelle**
Administrateur infrastructures materiel logiciel,
- **Madame BESQUET Karine Denise Lucienne**
Conseiller en gestion des droits,
- **Monsieur BEZER Thierry**
Journaliste,
- **Madame BIARESE Dominique**
Chef de projet développement pâte,
- **Madame BIGUET Brigitte Mireille Patricia**
Support opérationnel,
- **Madame BISOGNO Valerie Natividade**
Agent de production,
- **Madame BLAISE Nadine Françoise**
Assistante de direction,
- **Monsieur BLANC Daniel Robert**
Secrétaire général,
- **Madame BLANC Maryse**
Gestionnaire flux entrant,
- **Monsieur BLANCO Fabrice**
Maître d'hôtel,
- **Madame BLANC Sylvie**
Technico-commerciale-sédentaire,
- **Monsieur BLANDIN SAVOJA éric**
Agent de nettoyage,
- **Madame BOCCIA Karine Beatrice**
Conseiller securite,
- **Monsieur BOERO Jean-Marc**
Ouvrier,
- **Monsieur BOEUF Frederic Victor**
Superviseur camionnage,
- **Monsieur BOHLER Claude**
Coordonnateur d'expertises fonctionnelles,
- **Monsieur BOIS Jean-Pierre**
Aléseur haute précision,

- **Monsieur BOIS Jean-Pierre**
Aléteur haute précision,
- **Monsieur BOISSET Thierry Henri Simon**
Directeur technique,
- **Madame BOISSIN Corinne Roberte Yvette**
Dieteticienne,
- **Monsieur BOLOGNA Patrick André**
Directeur de projet caisse d'epargne pac marseille,
- **Monsieur BONDON Jean-Luc**
Directeur,
- **Monsieur BONHOURE Christophe**
Gestionnaire paie senior,
- **Monsieur BONIFAY Didier Claude Louis**
Magasinier,
- **Monsieur BONILLO Thierry**
Responsable de secteur,
- **Madame BONNARD Sandrine**
Juriste,
- **Monsieur BONNAUD CHRISTOPHE Christophe**
Correspondant prestataire logistique,
- **Monsieur BONNET Bernard**
Conducteur de travaux,
- **Monsieur BONNET Eric**
Formiste niveau 2,
- **Monsieur BONNET Michel**
Conducteur installation industrielle,
- **Madame BONNET Virginie**
Conseillère en gestion des droits,
- **Madame BORG Rita**
Chef de rayon agent de maîtrise.i,
- **Monsieur BOTTINO Gérard**
Responsable des ventes monde,
- **Monsieur BOTTINO Patrick**
Ingenieur developpement,
- **Madame BOUANAT Corinne Juliette**
Informaticienne,
- **Monsieur BOUBEKKI Farid**
Chauffeur,
- **Monsieur BOUCLIER Ugo**
Chargé de conduite de projets,

- **Madame BOUISSE Sylvie**
Présidente de la socoma,
- **Monsieur BOULKHOUKH Alain André Louis**
Contremaître d'exploitation,
- **Monsieur BOUNET Stephane**
Technicien laboratoire,
- **Monsieur BOURAS Claude**
Docker,
- **Monsieur BOURCET Michel Raymond Antoine**
Contrôleur fabrication,
- **Monsieur BOURDINO Franck**
Equipier de vente,
- **Monsieur BOUSETTA Robert**
Ouvrier docker agent de maîtrise,
- **Monsieur BOUZIANE Farid**
Informaticien_concepteur developpeur,
- **Madame BOYER Celine Sandra**
Responsable administrative,
- **Monsieur BOYER Eric**
Responsable d'affaires (ingenieur cnam en électrotechnique),
- **Madame BOYER Laurence**
Technicienne laboratoire,
- **Monsieur BRES Lionel**
Chef de projet,
- **Monsieur BRICOUT Arnaud**
Ingénieur,
- **Madame BRIGASCO Magali**
Leader service client,
- **Monsieur BROUILLET Alain**
Second de rayon,
- **Madame BRUCKERT Christine**
Conseiller d'accueil,
- **Madame BRUNEL Christine Marthe**
Directrice smq & réglementation produits,
- **Madame BRUNO Valérie Evelyne Hélène**
Gestionnaire clientele multimedia,
- **Monsieur BRUN Yves**
Ouvrier docker professionnel,
- **Monsieur BUFFA Stephane**
Ael cariste,

- **Monsieur BULLICH Gilbert**
Gestionnaire du patrimoine immobilier,
- **Madame BUROT DEBELLE Joelle**
Responsable service social,
- **Monsieur BUTLER Alain**
Technicien service client,
- **Monsieur CADENEL Jerome**
Directeur technique,
- **Monsieur CADIerno Stephane**
Chef de service,
- **Madame CAILLAT Magali Blanche Jacqueline**
Employée de banque,
- **Monsieur CALABRESE Eric Laurent**
Menuisier industriel très qualifié,
- **Madame CALAS Stephanie**
Assistante service appro,
- **Monsieur CALAYDJIAN Georges André**
Responsable infrastructures techniques,
- **Monsieur CALBRIX Thierry,denis,daniel**
Chef-operateur de prise de vue,
- **Monsieur CALDERON Frederic**
Cadre responsable technique,
- **Monsieur CALENDINI Frederic**
Gestion projet,
- **Madame CALLIMERITIS Sabine Marie Reine**
Employee de banque,
- **Monsieur CALLONICO Gilles**
Magasinier,
- **Madame CALOUNIAN Muriel**
Polyvalent peage,
- **Monsieur CAMBIONI Patrick Marc Christian**
Assistant charge d'affaire,
- **Madame CAMERLINGHI Nadine**
Employée service administratif,
- **Monsieur CAMUZET Patrick**
Chef égoutier principal,
- **Monsieur CANNIZZO Antoine**
Ouvrier en esat,
- **Monsieur CANOVAS Marc Jean**
Directeur commercial,

- **Madame CAPELLI Catherine**
Conseillère de vente,
- **Madame CARBONI Catherine**
Assistante,
- **Madame CARDINI Eva**
Technicien chimiste,
- **Madame CARLES Sylvie**
Secrétaire médicale,
- **Madame CARRE Christine**
Infirmière,
- **Monsieur CARRON Eric**
Technicien supérieur mécanique et automatismes,
- **Monsieur CARVIN Eric**
Ingenieur developpement,
- **Monsieur CARVIN Raymond**
Chauffeur,
- **Madame CASALI Christine Pascale**
Hote(sse) relation client,
- **Monsieur CASTELAIN Jean-Christophe**
Cadre commercial,
- **Monsieur CASTELLANO Christian**
Pâtissier,
- **Madame CASTEL Sylvie Andréa**
Manager de projets logistiques,
- **Madame CASTEX Sophie**
Rédacteur,
- **Monsieur CATANIA Lucien**
Chauffeur livreur,
- **Monsieur CATANIA Roger Jean**
Chauffeur livreur,
- **Monsieur CAU Jean-Louis**
Responsable de magasin,
- **Madame CAVASSE Paula Cristina**
Assistante,
- **Madame CAVOLINO Corinne**
Superviseur magasin industriel,
- **Monsieur CAZORLA Jean Raymond**
Medecin,
- **Monsieur CELIER Franck**
Technicien,

- **Madame CESARIDIS Marie-France Valérie**
Responsable département at/mp,
- **Monsieur CHAABI Driss**
Fabricant composites pour hélicoptères,
- **Madame CHABBAL Saadia**
Technicienne supérieure préparations magistrales,
- **Madame CHABERT Sylvie Jeanne Roberte**
Responsable suivi des contrats,
- **Madame CHABRAND Christine**
Ingénieur,
- **Madame CHADOURNE Vanessa, Aurélie**
Secrétaire médicale,
- **Monsieur CHALDOREILLE Jean-Marie**
Responsable logistique paca,
- **Madame CHAMBON Brigitte, Marie-Louise**
Assistante de service social,
- **Madame CHAMOUX Florence**
Responsable ressources humaines,
- **Monsieur CHAMPAGNE Bruno**
Technicien,
- **Monsieur CHANTEPERDRIX Patrick**
Charge d'étude,
- **Monsieur CHARAF Hamid**
Chauffeur-livreur,
- **Monsieur CHARLON Laurent**
Bouches-du-rhône,
- **Monsieur CHASTANG Serge**
Chef de groupe électricité,
- **Madame CHAUVEY Sylvie**
Secrétaire,
- **Monsieur CHAZEAU Gilles**
Responsable métier,
- **Madame CHAZE Rachel**
Responsable comptable,
- **Madame CHEBBI Zohra**
Employé restauration,
- **Monsieur CHEGIENI Tarek**
Agent de sécurité,
- **Monsieur CHENAVIER François**
Salarié,

- **Monsieur CHENUET Olivier**
Chef de bloc,
- **Monsieur CHERDOUDI Abdellah**
Réceptionnaire,
- **Monsieur CHEVALIER Guy**
Technicien,
- **Monsieur CHEVALLIER Olivier**
France (+33),
- **Madame CHEVALLIER Sylvie**
Medecin conseil,
- **Monsieur CHIKHAOUI Yacine**
Chef d'atelier,
- **Monsieur CHILLIDA Stephane**
Agent service avion,
- **Monsieur CHIOUSSE Bruno**
Convoyeur de fonds,
- **Monsieur CHIPPONI Jean**
Field service engineer pd/igt,
- **Madame CHOU Edith**
Gestionnaire courrier,
- **Monsieur CIANNARELLA Joseph**
Agent de service commercial,
- **Monsieur CLAUDEL Jerome Contanstatin**
Technicien services généraux,
- **Madame CLAVERIE-BELLIARD Isabelle Véronique**
Ingénieur,
- **Monsieur CLAVIER Christian**
Responsable bureau d'études,
- **Monsieur CLOT Philippe**
Employé,
- **Madame COBOS Nathalie, Isabelle**
Gestionnaire outils bancaires,
- **Madame COHN Sylvie**
Employee administrative,
- **Monsieur COIRO Eric Pierre**
Ingénieur,
- **Monsieur COLLETTE Philippe Gabriel Albert**
Agent titulaire,
- **Madame COLLOT-TEISSIER Veronique**
Acheteuse,

- **Monsieur COLOMBIER Emmanuel Pierre**
Ai me conf industrielle ingénieur,
- **Monsieur COMBE Michel**
Agent de sécurité,
- **Monsieur COMENTALE Louis**
Chauffeur - livreur,
- **Monsieur CONRARD Frederic**
Chauffeur convoyeur de fond,
- **Monsieur CONSENTI Julien Pierre**
Agent de piste avion,
- **Monsieur CONTRERAS Mateo**
Chauffeur vl balayeuse,
- **Madame CORALLO Marylene**
Ingenieur informatique,
- **Monsieur CORBO Christian**
Gestionnaire de stock,
- **Madame CORDI Annie**
Conseillere de vente,
- **Monsieur CORDIER Stephane**
Superviseur maritime,
- **Monsieur CORDONE Jean Noël**
Responsable d'affaires,
- **Monsieur CORDONE Philippe Pierre**
Technicien d'atelier,
- **Madame CORNET Catherine**
Ingenieur offres commerciales,
- **Monsieur COSTA Philippe**
Formateur,
- **Madame COUESTE Myriam**
Employee administrative,
- **Monsieur COULOMB Jean-Louis**
Charge d'activite,
- **Monsieur COUPOUX Philippe**
Ingénieur informatique,
- **Monsieur COURBOT Claude**
Operateur pupitreur,
- **Madame COURCHET Agnes**
Responsable des ressources humaines region mediterranee,
- **Monsieur CREMADES Gerard**
Charge d'ope. retraite.,

- **Monsieur CRIVELLO Jean-Luc**
Technicien,
- **Madame CRONERT Caroline**
Ingénieur informatique,
- **Madame CUCINOT Valerie**
Secrétaire de direction,
- **Madame CUNAT Nathalie Françoise Madeleine Jacqueline**
Cadre,
- **Monsieur CURTI Laurent Sebastien**
Magasinier,
- **Madame CYPRIEN Marie Jose**
Cadre de service comptabilité,
- **Madame DA COSTA FERNANDES Sandrine Pierrette Josée**
Technicienne de production,
- **Monsieur D ANGELO Serge Antoine**
Commercial,
- **Monsieur DARDE Philippe**
Ingénieur,
- **Monsieur DARMANCIER Philippe**
Chef de chantier,
- **Monsieur DAUCHART Bruno**
Chef d'atelier,
- **Monsieur DAUDEL Laurent Lucien Dominique**
Animateur d'équipe magasin,
- **Monsieur DEBAISIEUX Jean-François Clément Emile**
Conducteur de travaux,
- **Monsieur DEBDABI Samir**
Agent de nettoyage,
- **Madame DEBONNAUD Sophie**
Chef de projet informatique,
- **Madame DE CARVALHO Maria Conception**
Conseillère de vente,
- **Madame DECHAUME Sylvie Janine Odette**
Comptable,
- **Monsieur DE COURBEVILLE Charles-Henry**
Chargé d'affaires,
- **Monsieur DEGUIRMENDJIAN Philippe**
Acheteur,
- **Monsieur DE HARO Alain**
Technicien supérieur comptable,

- **Monsieur DELANNOY Michel**
Chef egoutier principal,
- **Monsieur DELANOUE Jean-Jacques Christian Bernard**
Ingenieur qualite aeronautique,
- **Monsieur DELERUE Dominique**
Expert fonctionnel sirh paie,
- **Monsieur DELGRANGE Eric Philippe**
Responsable pôle avion,
- **Monsieur DEL GUERRA Jean Luc**
Chef egoutier,
- **Madame DELMAS TUJAGUE Marie-Odile**
Assistante sociale,
- **Madame DELPY Muriel**
Employe de banque,
- **Monsieur DEL RIO François**
Cadre technique,
- **Monsieur DE MACEDO Thierry**
Technicien supérieur plasturgiste,
- **Monsieur DEMAY Franck Francois Alfred**
Directeur,
- **Madame DEMICHELI Christine**
Secrtaire,
- **Monsieur DEMIRDJIAN Alain**
Cadre,
- **Monsieur DEMOULIN Lionel**
Technicien machine,
- **Madame DENHADJI Teffaha**
Agent d'entretien,
- **Monsieur DERAGNE Nicolas François Joseph**
Cuisinier,
- **Madame DERAME Emmanuelle**
Préparatrice en pharmacie,
- **Monsieur DERDERIAN Alain**
Bouches-du-rhône,
- **Monsieur DERDERIAN Denis**
Chef de chantier,
- **Monsieur DERUAZ Philippe**
Medecin generaliste hospitalier,
- **Monsieur DESBOVES Fabrice**
Cadre,

- **Monsieur DIANOUX Serge - Claude**
Expert technico commercial,
- **Monsieur DIAZ Jean-Philippe**
Docker professionnel,
- **Monsieur DIAZ Jose**
Conducteur de travaux,
- **Monsieur DIBON Thierry Lucien**
Vendeur,
- **Monsieur DIEZ MARTIN Benito**
Monteur tuyauteur,
- **Monsieur DIGIOVANNI Daniel**
Magasinier,
- **Madame DI MARTINO Joséphine**
Gestionnaire appui,
- **Monsieur DI MEO Michel Fulbert Armand**
Ingénieur/cadre informatique,
- **Madame DI RUSSO Marie-Lise**
Employée administrative,
- **Monsieur DJEDAOUA Jean**
Ouvrier de maintenance hautement qualifié,
- **Monsieur DOMINGUEZ Andrès**
Directeur d'exploitation,
- **Madame DONNEAUD Sophie Carole Beatrice**
Chargée ressources humaines,
- **Madame DOS SANTOS Dominique Martine Marie-Claude**
Assistante de gestion,
- **Madame DOSSETTO Valérie**
Assistante direction,
- **Monsieur DOUARD Christophe**
Gestionnaire de clientèle missionnée gest,
- **Monsieur DOUX Olivier Gaston André**
Magasinier,
- **Monsieur DRAOUI Abdallah**
Logisticien,
- **Monsieur DRAOUI Omar**
Magasinier,
- **Monsieur DUCATILLION Didier Aime Antoine**
Responsable des ventes,
- **Monsieur DUFOUR Serge**
Programmeur commande numérique,

- **Madame DUFOUR Valerie**
Bouches-du-rhône,
- **Madame DULIEGE Genevieve**
Sage femme,
- **Monsieur DUMAS Patrick**
Gestionnaire de coproprietes,
- **Monsieur DURAND Basile**
Technicien de maintenance,
- **Madame DURANTE Isabelle**
Chef de projet informatique,
- **Madame DURBEC Sylvie**
Ide chef,
- **Monsieur DUROU Pascal**
Directeur agence bancaire,
- **Monsieur DURUT Patrick**
Technicien support informatique,
- **Madame DURUT Sandrine**
Responsable d'équipe service entreprise,
- **Madame EGEA Magali Raymonde**
Sélectionner,
- **Monsieur EIXARCH Pascal Albert Jean-Paul**
Ai me conf. industrielle ingénieur,
- **Madame ELEON Sylvie**
Gestionnaire conseil expert,
- **Monsieur EL FATNI Hassan**
Chargé de relation.,
- **Monsieur EL YAZIDI Riadh**
Controleur qualité finale,
- **Monsieur EMANUEL Michel**
Responsable d equipe fabrication,
- **Monsieur ENRICO Thierry**
Agent,
- **Madame ESPOLET Hélène**
Ajd adm princ 1ère classe,
- **Madame ESTIVAL Sylvie**
Masseur-kinesitherapeute,
- **Monsieur ESTRADE Stéphane, Gilles**
Charge d'etudes,
- **Madame ETERNO Valérie**
Employé service informatique,

- **Monsieur EUSTACHE Thibaut**
Webmaster,
- **Monsieur EYMONY Alain**
Technicien principal 1ère classe,
- **Madame FABRE Elisabeth**
Referente service prets,
- **Madame FAIOLA Francine Antoinette**
Chargée de prestations client,
- **Monsieur FAIVRE Didier**
Manager achats categorie,
- **Monsieur FANISE Thierry**
Technicien expert,
- **Monsieur FARAVEL Thierry**
Salarie grand port maritime de marseille,
- **Monsieur FARCI Cyril**
Ouvrier docker,
- **Madame FAR Mouera**
Employe administratif,
- **Madame FASSONE Marie Laurence**
Retraitee,
- **Madame FAURE Laurence**
Responsable achat mecanique,
- **Madame FAVERAUD Béatrice Marie Line**
Assistante - thales dis france sas,
- **Madame FAYOLLE Evelyne**
Technicienne des metiers de banque,
- **Monsieur FEMENIA Jérôme**
Chef d'équipe exploitation,
- **Madame FENOUE Anne Marie**
Inspecteur du recouvrement urssaf,
- **Monsieur FERAUD Michel**
Adjoint responsable transport et expedition,
- **Monsieur FERREY Marc**
Technicien,
- **Monsieur FERNANDEZ Anton**
Docker,
- **Madame FERNANDEZ Florence**
Technicien logistique agent de maîtrise,
- **Madame FERRAND Nadine**
Medecin conseil,

- **Monsieur FERRER Christophe**
Animateur technico commercial,
- **Monsieur FERRER Eric**
Convoyeur de fonds,
- **Monsieur FERULLO Gilles**
Agent technique,
- **Madame FEUGAS Sophie**
Conseillère de vente référent,
- **Madame FIEVE Christine**
Assistante de vente,
- **Madame FIEVET Katia**
Monitrice-educatrice,
- **Monsieur FINA Guy**
Technicien,
- **Monsieur FINI Frederic**
Comptable,
- **Monsieur FINI Michel**
Conducteur de matériel de collecte,
- **Monsieur FIORENTINO Frédéric**
Technicien chef hors caisse,
- **Madame FIQUET Zinèbe**
Technicienne administrative,
- **Monsieur FLORENT Patrick**
Congé d'accompagnement spécifique au statut des industries électriques et gazières,
- **Monsieur FONTANILI Franck**
Docker,
- **Madame FONTANINI Martine, Mireille, Michelle**
Assistante de caisse,
- **Monsieur FORT Philippe**
Responsable de marché,
- **Madame FOTSO Florence**
Chargé de conduite de projets juridique et fiscal,
- **Madame FOUBERT Sabine**
Chargée de communication,
- **Monsieur FOURNIER Jean Marie Frederic**
Directeur technique et commercial,
- **Monsieur FRAISSE Claude**
Directeur de supermarché,
- **Monsieur FRANCO Frederic**
Gestionnaire d'immeuble hautement qualifié,

- **Madame FRANÇOIS Isabelle**
Technicienne confirmée évaluation instrument,
- **Madame FRAPPIER Véronique Catherine**
Vendeuse,
- **Madame FRECHET Carine**
Charge de support technique et qualite,
- **Monsieur FRILOUX Franck**
Conducteur installation industrielle,
- **Monsieur FUSELLA Francis**
Chef égoutier principal,
- **Madame GALENDO Marie-France**
Employé administratif de restaurant,
- **Monsieur GALLARDO Daniel**
Chemical procurement specialist / spécialiste achat produits chimiques,
- **Monsieur GALLO Bernard Jacques Claude**
Cadre de banque,
- **Monsieur GALLO Eric**
Gestionnaire de flux,
- **Madame GALLO Giuseppina**
Aide soignante,
- **Madame GAMBRA Hélène**
Aide-soignante,
- **Madame GANDON Valerie Marie**
Agente d exploitation qualifiée,
- **Monsieur GANOVELLI Didier**
Controleur de gestion,
- **Madame GARACCI Catherine**
Responsable département conformité sécurité financière,
- **Monsieur GARACH Alain**
Chef de projet technologie de l'information (it),
- **Madame GARCIA Corinne**
Assistante d'agence,
- **Monsieur GARCIA Didier**
Technicien,
- **Monsieur GARCIA-DIEZ Carlos**
Chef de cuisine,
- **Monsieur GARCIA Francis**
Salarié profroid,
- **Monsieur GARCIA Michel Regis**
Manager commerce,

- **Madame GARCIA Nathalie Jacqueline Lucette**
Assistante de direction,
- **Madame GARCIA Veronique**
Gestionnaire contentieux,
- **Madame GARCIN Sylvie**
Ingénieur généraliste arts&métiers - full flight & mission simulator program manager,
- **Monsieur GARCIN Thierry Bernard Robert**
Ingenieur experimentateur,
- **Madame GARDAREIN Sylviane**
Assistante comptable,
- **Madame GARDIOL Guilaine**
Chargee de contentieux,
- **Monsieur GARIJO Charles**
Conducteur installation industrielle,
- **Monsieur GARRIVIER Hubert**
Superviseur de voie,
- **Monsieur GARTNER Arnaud**
Pyrénées-atlantiques,
- **Monsieur GASC Philippe**
Cdi,
- **Monsieur GASQUET Eric**
Responsable achats,
- **Monsieur GASQUY Jean-Christophe, René, Albert**
Ingénieur,
- **Monsieur GASSE Yannick Alberic Clement**
Jardinier micro entreprise espaces verts,
- **Monsieur GATTO Gilles**
Docker,
- **Monsieur GATTO Stephane Frederic Michel**
Conseiller recours et indus en assurance de personnes,
- **Monsieur GAUGAIN Eric**
Technicien,
- **Monsieur GAUTIER Jacques André Bernard**
Responsable commercial,
- **Monsieur GAUTIER Olivier**
Responsable de restaurant,
- **Monsieur GAVARD Stephane**
Directeur technique groupe,
- **Madame GELARDI Monique**
Cadre administratif,

- **Madame GENC Talin**
Hotesse de caisse,
- **Monsieur GENIER Robert**
Assistant adv,
- **Monsieur GENTA Eric**
Charge de prestations clients,
- **Monsieur GEORGES Christophe Jean-Claude**
Technicien de zone,
- **Monsieur GERVAUD Daniel**
Cadre de gestion,
- **Madame GHILAS Houria**
Agent de service hébergement en ehpad,
- **Madame GIANNATALACCI Nathalie**
Ide,
- **Monsieur GIGNAC Marc**
Agent de maitrise,
- **Monsieur GILBERT Nicolas Louis**
Responsable de groupe d'ingénierie logicielle,
- **Monsieur GILIBERTI Cyril**
Chef de poste principal,
- **Monsieur GIMENEZ Christophe**
Docker professionnel,
- **Madame GINIER Evelyne Rose**
Technicien eole expert,
- **Monsieur GIORDANENGO Serge**
1126,
- **Madame GIORDANI Roselyne**
Charge de prestations clients,
- **Monsieur GIORDANO Patrice**
Automaticien,
- **Madame GIOVACCHINI Muriel Josephine**
Bouches-du-rhône,
- **Monsieur GIRARDIER Philippe**
Employe de jeux,
- **Monsieur GIRARD Patrice**
Ouvrier docker,
- **Monsieur GIRAUD Patrice**
Ingénieur études procédés,
- **Monsieur GIRAUD Richard**
Médecin,

- **Monsieur GIRKA Regis**
Expert surete fonctionnement transport,
- **Monsieur GIRODENGO Theo Jean-Marie Henri**
Expert maintenance,
- **Monsieur GLAIZE Gilles**
Docker professionnel,
- **Monsieur GLAIZE Romain**
Docker professionnel,
- **Monsieur GOMMIER David**
Production flow,
- **Monsieur GONNARD Alain**
Directeur,
- **Monsieur GONTIER Vincent**
Vrp,
- **Monsieur GONZALEZ Fabrice**
Chef d equipe,
- **Monsieur GONZALEZ Laurent**
Contre maitre entretien general a kemone,
- **Monsieur GONZALVEZ Antonio**
Chef de carriere,
- **Madame GOURDET Danièle**
Employée de banque,
- **Monsieur GOURMELEN Jean-Christophe Jacques Marie**
Directeur d'agence,
- **Madame GOURMELEN Nathalie Edwige Martine**
Responsable adjointe de service,
- **Monsieur GOVERNALE Lionel**
Adjoint responsable magasin,
- **Monsieur GRAFF Franck**
Technicien exploration ordonnanceur,
- **Monsieur GRAILLON Gerard**
Cadre,
- **Monsieur GRAMMATICO Patrick**
Pointeur cariste,
- **Madame GRANDGUILLOTTE Veronique Marie Helene**
Chargee de clientele,
- **Monsieur GRANIER Michel**
Déménageur professionnel,
- **Monsieur GRASSART Eric**
Technicien d'exploitation,

- **Madame GRECO Sylvie**
Gestionnaire de prestations,
- **Madame GREGOIRE Chantal**
Conseillère energie,
- **Monsieur GRILLOT Brice Rene**
Charge de relation clientele,
- **Monsieur GRIMALDI Simon-Pierre**
Responsable sectoriel thrombose,
- **Madame GROTTO Federica**
Hr expertise prog dir.,
- **Madame GUALCHIEROTTI Muriel**
Conseiller en gestion de patrimoine,
- **Madame GUARDI Sabine Magalie Valerie**
Assistante commerciale,
- **Madame GUEDJ Judith**
Cadre de banque,
- **Madame GUEGUEN Cherifa**
Ash,
- **Monsieur GUICHARD Pascal**
Contremaitre,
- **Madame GUILLON Christine**
Technicienne chimiste,
- **Monsieur GUIRADO Eric**
Chef d'agence,
- **Madame GUISSET Marie-Noelle**
Cadre bancaire,
- **Monsieur GUIS Yves**
Agent relation culture,
- **Madame GUIVARCH Veronique**
Responsable ressources humaines,
- **Monsieur GURRIET Gilles**
Employé,
- **Madame GUYOT Evelyne**
Gestionnaire paie,
- **Madame GUY Valerie**
Planificatrice,
- **Madame GUZMAN Jacqueline**
Assistante technique logistique,
- **Monsieur GUZMAN Patrice**
Monteur brasseur,

- **Monsieur HADJAZI Abdelkader**
Directeur de site,
- **Madame HAMIDOUCHE Johane**
Chef de partie,
- **Madame HAMIDOUCHE Linda**
Agent d'entretien,
- **Monsieur HAMLIA Ali**
Technicien bureau d'etudes,
- **Monsieur HAMPARSOUMIAN Bernard**
Directeur general,
- **Madame HAMSIA Karima**
Chef d'équipe,
- **Monsieur HARRAT Nasser**
Ouvrier agricole,
- **Monsieur HERAUD Jean Yves**
Cadre technique,
- **Madame HERGAT CARAVACA Sylvie**
Fondee de pouvoir,
- **Madame HERMET Betty Pierrette Emilie**
Contrôleur de gestion,
- **Madame HERMITTE Elisabeth**
Cadre de sante,hygieniste,
- **Monsieur HERMITTE Eric**
Technicien,
- **Monsieur HERNANDEZ Alain**
Chauffeur livreur,
- **Monsieur HERNANDEZ Jean-Pierre**
Technicien superieur,
- **Monsieur HERRERA Nicolas Théophile**
Saunier,
- **Monsieur HOARAU Philippe**
Preparateur mecanique,
- **Monsieur HOLDRINET Christophe**
Instruction maintenance,
- **Monsieur HONDE Vincent**
Ingénieur,
- **Monsieur HORTER Fabrice**
Responsable maintenance,
- **Madame HOUDELET Florence, Pierrette, Christine**
Animatrice de vente,

- **Monsieur HUGONI Patrick**
Acheteur,
- **Madame HUMEAU Christine, Sylvie, Martine**
Ingénieur informatique,
- **Monsieur IDDA Francesco**
Cadre,
- **Madame IKLEF Nadia**
Responsable d'unité,
- **Madame IVARS Sarah**
Gestionnaire appui,
- **Monsieur IZZO Jean Luc**
Conducteur de travaux,
- **Monsieur JACOUPE Julien**
Docjer professionnel mensualise,
- **Monsieur JEAN Frederic Christian Jacques**
Gerant,
- **Madame JEANNE Marilyne**
Vrp,
- **Monsieur JENNY Charles**
Ingénieur,
- **Madame JOLY Andrea**
Ash,
- **Monsieur JOSSE Philippe**
Chef de quart,
- **Monsieur JOUAFFRE Pascal**
Directeur ingénierie,
- **Madame JOUANNIN Dominique**
Employée de banque,
- **Monsieur JOUGLA Paul**
Charge de clientele privée,
- **Madame JOYEUX Evelyne**
Assistante,
- **Monsieur JULIEN Didier**
Conducteur de travaux,
- **Monsieur JULIENNE Frédéric**
Chauffeur livreur,
- **Madame JULLIAN - RE Sabine**
Directrice prestations client,
- **Madame JULLIEN Véronique Dominique Marie**
Coordinatrice de développement social,

- **Monsieur KAILER Bernard**
Chef d'équipe plaquiste,
- **Madame KAISER Beatrice**
Infirmiere diplomee d'etat,
- **Monsieur KALFOUN Albert Elie**
Directeur d'agence,
- **Monsieur KAMLI Khalifa**
Technicien analytique,
- **Monsieur KERSCAVEN Yvon**
Ingenieur,
- **Monsieur KIENNE Remi**
Responsable d'activite,
- **Madame KLEIN Valerie**
Chargee de cleintele,
- **Madame KOBIS Sylvie**
Vendeuse,
- **Madame KOUYOUMDJIAN Joelle**
Responsable commercial,
- **Monsieur KRUTHOF Yorick**
Directeur régional des ventes,
- **Monsieur KUNTZ Philippe**
Conducteur de travaux,
- **Monsieur KUZAY Eric Marcel Louis**
Agent de maintenance,
- **Madame LAAOUISSI Aurelie**
Ash,
- **Monsieur LABBÉ Philippe**
Ingénieur arts et métiers,
- **Madame LABROUSSE Sylvie**
Ide en pratique avancee,
- **Monsieur LACAN Richard**
Chauffeur livreur,
- **Madame LACHICHE Nathalie Laude Marie**
Chargee de projet france travail,
- **Monsieur LACOTE Philippe**
Ingénieur,
- **Madame LACOUR Béatrice Marie Yvonne**
Gestionnaire de services,
- **Monsieur LACROIX Sylvain**
Chef de quart,

- **Monsieur LACROIX Thierry Eric Edouard**
Visiteur medical,
- **Monsieur LACRUCHE Patrick**
Directeur qualité et hse,
- **Monsieur LAFAY Christian**
Responsable departement,
- **Madame LAGOUY Florence**
Aide soignante,
- **Monsieur LAIB Salah**
Chef d'équipe,
- **Monsieur LAINE Olivier Michel Gilles**
Commercial sédentaire,
- **Monsieur LAMBERT Eric**
Conducteur de ligne conditionnement 1er niveau maintenance,
- **Monsieur LANGLAIS Patrice**
Ingenieur,
- **Madame LANNOT Josiane**
Agent de service hospitalier,
- **Monsieur L'ANTHOEN Yann**
Chauffeur livreur,
- **Monsieur LAPIERRE Thierry**
Cadre technique,
- **Monsieur LARGE Jean-Noël**
Ingénieur,
- **Monsieur LARREUR Bernard, Gilbert, Léopold**
Ingénieur,
- **Madame LASSAYS Pascale Nadege**
Responsable commercialisation ecole des escales,
- **Madame LATAPIE Muriel**
Employée de banque,
- **Monsieur LAUCHARD François**
Formateur,
- **Monsieur LAURENS Philippe**
Directeur d'agence,
- **Monsieur LAURENT Didier**
Ael cariste,
- **Madame LAURENT Janique**
Preparatrice de commande,
- **Monsieur LAURENT Serge**
Technicien intervention client,

- **Monsieur LAURES Pascal**
Opérateur console intervention expédition,
- **Monsieur LAURETOU Denis**
Directeur régional de la banque de france,
- **Monsieur LAURO Jean-Marie**
Convoyeur de fond,
- **Monsieur LAVALY Serge**
Docker mensualise,
- **Monsieur LAVASTRE Eric**
Conducteur d'engins polyvalent,
- **Madame LEAUTIER Corinne**
Technicien service client,
- **Monsieur LE BALLEUR Alain**
Cadre,
- **Monsieur LEBEAU Philippe Jean Marie**
Ingénieur,
- **Monsieur LECA Christian**
Technicien de maintenance,
- **Monsieur LE CALVEZ Patrick**
Directeur multi sites,
- **Madame LECA Marie-Helene**
Directrice du département gestion expertise,
- **Monsieur LE CHARLÈS Eric**
Employe de banque,
- **Madame LECHAT Françoise**
Auxiliaire de vie,
- **Madame LECOUBE Fabienne**
Coach,
- **Monsieur LECUNA Christian**
Responsable d'exploitation,
- **Monsieur LEGIER Gilles**
Conducteur de portique,
- **Madame LE GRAND Helene Michele**
Chef de département,
- **Madame LEGRAND Odile**
Conseiller agence,
- **Monsieur LEGROS Eric Claude**
Chef de departement,
- **Monsieur LE GUEREC Eric**
Inspecteur conseil,

- **Monsieur LE GUILLOU Thierry**
Solution architect,
- **Monsieur LEMAITRE Christophe**
Responsable she,
- **Monsieur LEOTARD Marc**
Ingénieur études,
- **Monsieur LEPIDI Antoine**
Membre du comité de direction,
- **Monsieur LEPRETRE Robert**
Directeur regional adjoint,
- **Monsieur LESCAUDRON Yves**
Ingénieur,
- **Monsieur LE XUAN Tho Alain**
Electrotechnicien,
- **Madame LICATA Christine Olga**
Chef de bureau,
- **Monsieur LIDON Gilles**
Docker,
- **Madame LINGUEGLIA Enza**
Aide soignante qualifiée,
- **Madame LINON Suzelle**
Assistante commerciale,
- **Madame LIONS Laure**
Secrétaire de direction,
- **Monsieur LIOZON Alain**
Cadre technicien commercial,
- **Madame LLORENS Patricia**
Comptable,
- **Monsieur LOMINI Ludovic**
Docker professionnel,
- **Monsieur LONG Thierry**
Technico commercial,
- **Monsieur LOPES AMARO Fernando**
Responsable bureau d'etude,
- **Monsieur LOPEZ Andre**
Chef de chantier,
- **Monsieur LOPEZ Daniel**
Technicien de maintenance,
- **Monsieur LOPEZ Didier**
Contre maitre intervention,

- **Monsieur LOPEZ GONZALEZ Juan Antonio**
Mecanicien,
- **Monsieur LOPEZ Mederic Didier**
Chef de ligne,
- **Monsieur LOPEZ Norbert**
Ingénieur chimiste,
- **Monsieur LOUCHEUR François Robert Georges**
Chef de service achats,
- **Madame LOUIBA Malika**
Magasinière,
- **Madame LOUIS MAGNAN Laurence**
Chargé d'études informatique,
- **Monsieur LOURADOUR Pascal**
Chargé d'affaires professionnels,
- **Madame LOUVARET Françoise**
Charge de conduite de projets,
- **Monsieur LUBISSY Michel**
Responsable technique de secteur sti,
- **Monsieur LUCCHESI Eric François Didier**
Chef de projet,
- **Monsieur LUCCHESI Patrick**
Technicien chef hors classe,
- **Monsieur LUPI Michel**
Mecanicien fraiseur,
- **Monsieur LUQUET RABINE Bernard**
Employé de banque,
- **Madame LUTHI Michèle**
Conseiller de vente senior,
- **Monsieur MACARI Christian**
Assistant caisses,
- **Monsieur MADER Remy**
Ouvrier docker agent de maîtrise,
- **Monsieur MAERO Michel, Vincent**
Cadre ingénierie fabrication de qualité,
- **Monsieur MAGLIOZZI Philippe**
Chef d'équipe mécanicien,
- **Madame MAGNIEZ Murielle Jeannine**
Assistante gestion locative,
- **Monsieur MAGRI Alain**
Façadier,

- **Madame MAGRO Danielle**
Responsable comptable sociétés,
- **Monsieur MAILHARRO Jean-Marie**
Chargé d'affaires,
- **Monsieur MAILLET Didier Fernand Kleber**
Assistant,
- **Monsieur MAIREAU Christian**
Supplier quality manager,
- **Madame MAJDE Françoise**
Spécialiste support de sélection,
- **Monsieur MALAGOUEN Boualem**
Conducteur de ligne fabrication 1er niveau maintenance,
- **Monsieur MALDONADO Jean François**
Responsable d'unité banque,
- **Monsieur MALEVAL Patrick**
Responsable ordonnancement,
- **Monsieur MALLET Christian**
Directeur d'agence grand public,
- **Monsieur MANCINI Jean-Luc**
Chef de site,
- **Monsieur MANDELLI Denis**
Responsable de secteur,
- **Monsieur MANDIN Norbert**
Agent de maîtrise - technicien d'entretien,
- **Monsieur MANFREDO Claude**
Interface fal,
- **Monsieur MANGO Eric**
Chef égoutier,
- **Madame MANI Malika**
-agent de service,
- **Monsieur MANSOURI Yazid**
Conducteur d'engins référent,
- **Monsieur MANUGUERRA Frédéric**
Comptable,
- **Monsieur MARCELINO Victor**
Gestion de projets,
- **Monsieur MARCHAND Stéphane**
Chauffeur collecte ordures ménagères,
- **Madame MARCHICA Fabienne**
Employée de banque,

- **Monsieur MARCUCCILLI Patrice**
Ouvrier,
- **Madame MARECHAL Sigrid**
Assistante de direction,
- **Madame MARECHAL Sylvie**
Rédacteur,
- **Monsieur MARENA Eric**
Responsable vente,
- **Monsieur MARGANT Thierry**
Responsable équipe back office,
- **Madame MARION Christine**
Technicienne logistique,
- **Monsieur MARION Philippe Laurent Raymond**
Technicien env. de travail,
- **Monsieur MARONGIN Jean Paul**
Comptable,
- **Monsieur MAROUF Ali**
Conducteur d'engins divers,
- **Monsieur MARRA Antoine**
Gestionnaire contentieux,
- **Monsieur MARRA Richard**
Technicien,
- **Madame MARRARO Hélène**
Femme de ménage,
- **Monsieur MARTINASSO Thierry**
Chauffeur,
- **Madame MARTIN Christine Marie**
Ingénieur génie chimique,
- **Madame MARTINET-RISPOLI Chantal Maryse**
Chargée de mission,
- **Monsieur MARTINEZ Hervé**
Agent de production,
- **Monsieur MARTINEZ VALIENTE Gregorio Jesus**
Ingenieur commercial,
- **Madame MARTINI Florence**
Gestionnaire de domaine,
- **Monsieur MARTIN Olivier**
Ingenieur,
- **Monsieur MARTIN Patrice**
Ingénieur,

- **Madame MARTINS SOUSA Alcinda**
Maîtresse de maison,
- **Monsieur MARTRES Jean Louis Pierre**
Cadre bancaire,
- **Monsieur MASSABO Michel**
Inspecteur principal service système,
- **Madame MASSIDA Joëlle**
Chef sect2 administratif,
- **Monsieur MASTROSIMONE Andréa**
Mécanicien chef d'équipe,
- **Monsieur MATEO Patrick**
Ms fiabiliste,
- **Monsieur MATHIEU Robert, Gerard**
Agent escale avion,
- **Monsieur MATTEI Didier Santino**
Technicien d'atelier,
- **Monsieur MAURIN Philippe Herve Bruno**
Conseiller financier,
- **Madame MAUVAGE Chantal**
Assistant de caisses,
- **Madame MEDDEB Nacera**
Employés,
- **Madame MEDINA Corinne**
Cadre,
- **Monsieur MEDJAED Hafid**
Magasinier,
- **Monsieur MEKHOLOUFI Xavier**
Cadre bancaire,
- **Madame MELI Muriel Valerie**
Assistante de direction,
- **Madame MENAGE Karine**
Responsable paie/rh/administrative france,
- **Madame MENDOLA Murielle**
Conseillère de vente,
- **Monsieur MERIOCHAUD Frédéric - Marcel**
Projeteur mecanique,
- **Madame MESEGUER Nicole**
Responsable commercial,
- **Monsieur METTEY Pascal**
Directeur delegue,

- **Monsieur MEUNIER Laurent Georges Albert**
Agent operation compagnie aerienne,
- **Monsieur MEYER Christophe**
Employé,
- **Madame M HOMA BRAHIM Yasmina**
Opérateur de production,
- **Monsieur MHOUDINI Mohamed**
Chauffeur déménageur,
- **Monsieur MICHEL Eric**
Boucher,
- **Monsieur MICHEL Jean Pierre**
Chef de chantier,
- **Madame MICHEL Nathalie**
Chef comptable,
- **Madame MIGUET Valerie**
Employee de banque,
- **Madame MILLIAS Laurence**
Assistante adv commerciale et logistique,
- **Monsieur MIMOUNI Regis**
Cadre bancaire,
- **Monsieur MIZZI Frédéric Didier**
Technicien fiabiliste maintenance industrielle,
- **Monsieur MOLINA Jean-Jacques**
Carrossier,
- **Monsieur MOLINEAU Jean**
Cadre technique,
- **Monsieur MOLLARD Vincent, Philibert**
Ingénieur sûreté,
- **Madame MONDONNET Lise**
Assistante de direction,
- **Madame MONET Muriel**
Employee de banque,
- **Monsieur MONFRAY John**
Convoyeur de fonds,
- **Monsieur MONTAGNE Didier**
Docker,
- **Monsieur MONTEBIANCO Franck**
Ingenieur,
- **Monsieur MORAND Henri**
Ouvrier,

- **Madame MORAN Josette**
Superviseur de voies,
- **Madame MORDENTI Anne-Marie, Michele**
Employée de comptabilité,
- **Monsieur MOREL Christophe**
Chef de bordée,
- **Madame MORELLI Nathalie Rosette Simone**
Inspecteur d assurances,
- **Monsieur MOSBAH Farid**
Gestionnaire,
- **Monsieur MOUCHART Patrick**
Ingénieur,
- **Monsieur MOULIN Eric**
Responsable de fabrication,
- **Madame MOULIN Patricia**
Assistante dim,
- **Monsieur MOULIS Frederic**
Assistant reception,
- **Madame MOUNCI Nadia**
Attachée commerciale,
- **Madame MOUNIER Beatrice**
Comptable,
- **Madame MOURRE Nathalie**
Cadre,
- **Monsieur MURIAN Jean-Pierre**
Cadre de banque,
- **Monsieur MURTAS Laurent**
Agent service avion,
- **Madame MUZART Muriel**
Conseillère administrative et comptable,
- **Madame NABET Dominique**
Ingenieur projet dalkia,
- **Monsieur NANCE Norbert Jean-Marie**
Op principal de production,
- **Monsieur NAVARRE Gerard**
Coordinateur technique,
- **Monsieur NAVARRO Jeremy**
Rippeur,
- **Monsieur NAVAS Pascal**
Ingénieur,

- **Madame NGUYEN VAN-GIL Celine - Sophie - Carmen**
Secrétaire,
- **Madame NICOLAS Valerie**
Conseiller commercial agence,
- **Madame NICOLINO Martine**
Employée commerciale confirmée,
- **Madame NIMAL Cherifa**
Directeur du pôle domicile,
- **Monsieur NIVAGGIOLI Bruno**
Employé de banque,
- **Monsieur NOE Laurent**
Directeur des opérations,
- **Monsieur NOVOA Philippe**
Technicien de maintenance,
- **Madame OCCHIPINTI Nathalie**
Secrétaire,
- **Madame OLIVE Corinne**
Responsable d'équipe agence,
- **Monsieur OLIVIER Frederic**
Ouvrier docker,
- **Madame OLIVIER Marie-Claude**
Technicienne de laboratoire,
- **Monsieur OLLIVE Bernard, andré**
Conducteur ligne niveau 2,
- **Madame OLLIVIER Pascale Danièle**
Chargée de prestations clients,
- **Madame OREFICI Catherine**
Assistante,
- **Monsieur ORSOLLE Dominique Gaston Gilbert**
Chef de chantier,
- **Monsieur ORTEGA Patrick**
Retraité,
- **Monsieur OTMANI Lahcene**
Technicien applicateur,
- **Madame OUALAN Samira**
Chargée de secteur,
- **Monsieur PADEL Jean Paul**
Technicien fluides,
- **Monsieur PADULA Carmine**
Agent de maîtrise,

- **Madame PAGANELLI Helene**
Chargée de mission,
- **Madame PAGEOT Nathalie**
Salariee,
- **Monsieur PAGNI Marc Robert**
Agent d encadrement responsable des services techniques,
- **Monsieur PALAZZINI Angel Raphaël**
Conducteur receveur,
- **Monsieur PALENC Thierry Jean**
Responsable d'equipe,
- **Madame PALIN Ghislaine Marie Louise Jacqueline**
Chef de groupe en restauration entreprise,
- **Monsieur PALLARES Eric**
Technicien de maintenance,
- **Monsieur PALLIANI Cyrille**
Responsable de secteur,
- **Madame PANOCCHIA Sandrine**
Contremaître(tesse),
- **Monsieur PAPACHRISTOU Yvan**
Responsable atelier,
- **Monsieur PAPPALARDO Louis**
Conducteur principal,
- **Madame PAQUIN Francoise**
Key account manager,
- **Madame PAREDES Christine**
Employee qualifiée libre service,
- **Madame PARENTI Isabelle Elise**
Chargée d'affaires en gestion privée,
- **Madame PARENT Patricia**
Chimiste,
- **Monsieur PARIENTI Michel**
Supply officer,
- **Madame PARIGI Patricia Antoinette Gabrielle**
Conseillère de vente,
- **Monsieur PARISI Alain Philippe**
Tecn sup1 exploit,
- **Monsieur PARISI Patrice**
Technicien,
- **Monsieur PARIS Jean-Jacques**
Assistant,

- **Madame PARTHENON Christine**
Agent administratif,
- **Monsieur PASCUAL Eric**
Chauffeur polyvalent,
- **Madame PASCUAL Sidonie**
Vendeuse confirmée,
- **Monsieur PASERO Alain**
Responsable travail,
- **Monsieur PASQUARELLI Richard Joseph**
Magasinier responsable statut technicien,
- **Madame PASTORELLI Christine**
Assistante juridique,
- **Monsieur PASTOR Laurent**
Docker professionnel,
- **Madame PAUL Anne**
Chef monteuse,
- **Madame PAULS Céline**
Comptable,
- **Madame PAURON Pascale Guylene Elise**
Chef monteuse,
- **Madame PELISSIER Patricia**
Technicienne des métiers de banque,
- **Madame PELLEN Elisabeth**
Chef de projet informatique,
- **Madame PELLETIER Aline**
Technicienne logistique,
- **Monsieur PENA Philippe**
Conseiller personnel,
- **Monsieur PENOT Jean Marc**
Cadre,
- **Monsieur PERANI Francois**
Responsable architecte produits et systemes,
- **Monsieur PERENNES Laurent**
Cadre support mécanique,
- **Monsieur PEREZ Jean-Daniel**
Planificateur,
- **Monsieur PEREZ Manuel**
Opérateur portuaire,
- **Monsieur PEREZ Stephane**
Docker professionnel,

- **Monsieur PERISSE Michel**
Retraité,
- **Monsieur PERNOT Patrick**
Cadre,
- **Madame PERRET-SIAUD Paulette**
Monitrice educatrice,
- **Monsieur PERRIN Alain**
Vendeur,
- **Madame PERRIN Fabienne**
Ingenieur,
- **Monsieur PERRIN Michel**
Serveur caissier,
- **Monsieur PERUFFO Serge Frank Fernand**
Diplome d'état d'ambulancier,
- **Madame PEYTHIEU Sylvie Danielle Christiane**
Chargé de conception et d'intégration de l'offre de services,
- **Monsieur PFALZ Gilles**
Employe qualifie logistique magasin,
- **Monsieur PIAZZA Michel**
Résidence le san remo bat c6,
- **Madame PIERRE Beatrice**
Employee,
- **Monsieur PIERRE Christophe Christian**
Gestionnaire de clientele,
- **Monsieur PIERROT Guillaume**
France métropolitaine,
- **Monsieur PIGNON Patrick**
Ingenieur,
- **Monsieur PINERA LOPEZ Antonio**
Chef de chantier,
- **Madame PINSARD Christine Genevieve Mireille**
Agent de service,
- **Monsieur PIRRO Didier**
Chef de secteur gestion et service,
- **Monsieur PLACIDE Patrice Robert Paul**
Aeronauticien,
- **Monsieur POENSIN Franck**
Docker,
- **Madame POINTIN Laurence Isabelle Martine**
Assistante d'agences,

- **Monsieur POLITO Eric**
Technicien,
- **Madame POL Nadege**
Analyste bancaire,
- **Monsieur POLO Bruno, Alain, Denis**
Consultant automatisation,
- **Madame POMPEE JUNOD Catherine**
Conseillère de vente,
- **Monsieur PONGE Michel**
Resp techn de secteur sti,
- **Monsieur PONS Christophe**
Responsable développement rh,
- **Madame POURCHIER Marie-Françoise**
Contentieux,
- **Monsieur POZUELOS Frederic**
Infirmier,
- **Madame PRATICCI DUFOUR Nathalie**
Personnel navigant commercial,
- **Madame PRAT Patricia**
Assistante de direction,
- **Monsieur PRIANO Christophe**
Referent coordinateur prestation client,
- **Monsieur PRINCIC Yves**
Technicien chimiste,
- **Monsieur PRINGUET Patrick Jules André**
Technicien laboratoire,
- **Monsieur PRUDENT Philippe**
Magasinier vendeur,
- **Monsieur PUERTO Jesus**
Chef de chantier,
- **Madame PUTOD Marie-Helene**
Ingenieur chercheur,
- **Monsieur QUAY Franck Maurice**
Charge de gestion,
- **Monsieur QUELLEC Patrick**
Manager opérationnel de zone,
- **Madame QUENIN Agnes**
Agent service hospitalier,
- **Monsieur QUENTIN Christophe**
Cadre dans l'industrie chimique,

- **Madame RABBIA Blandine**
Comptable,
- **Monsieur RACAMIER Thierry**
Technicien principal 1ère classe,
- **Monsieur RAGOZZINO Philippe**
Poseur,
- **Monsieur RAGUIS Hervé**
Technicien chef hors classe,
- **Monsieur RAMBERT Gilles**
Ingenieur developpement logiciel,
- **Monsieur RAMDANI Bouzienne**
Isoleur,
- **Monsieur RAOUL Thierry**
Ael agent polyvalent d'exploitation,
- **Monsieur RASSAT Christian**
Operateur,
- **Monsieur RAUTOU Roger Pascal**
Chargé de gestion réseaux 2eme niveau,
- **Monsieur RAYBIER Frank Eric**
Employe qualifie logistique,
- **Madame REBISCHUNG Sylvie**
Responsable de rayon,
- **Madame REGIMBAUD Carmen**
Rédacteur engagements,
- **Monsieur REILAND Marc Pierre**
Manager d'entité,
- **Monsieur RENOLIET François**
Chef de projet,
- **Monsieur RESSEGAIRE Patrick**
Shse,
- **Monsieur RETALI Thierry, Hector, Didier**
Technicien de maintenance,
- **Monsieur REZOUG Sidi Benamar**
Chef de chantier,
- **Monsieur RIBEYRON Christophe**
Analyste/ decideur credits corporate,
- **Monsieur RICCA Luc-Pierre-Michel**
Ingenieur,
- **Monsieur RICHARD Vincent**
Responsable de région,

- **Monsieur RICHIER Eric**
Docker professionnel,
- **Madame RIGAL Karine**
Conseillère administrative comptable,
- **Monsieur RIGAL Rémi**
Responsable de secteur,
- **Madame RIGOLINI Laurence Marie Rose**
Senior vice president customer support,
- **Madame RINAUDO Mireille**
Coordinatrice des ventes,
- **Monsieur RIPERT Michel, François, Armand**
Ingénieur,
- **Madame RIPOLL Françoise**
Médecin-conseil,
- **Monsieur RIZZO Eric**
Convoyeur de fonds,
- **Madame ROBIN Michele**
Chef d'équipe agent de maîtrise,
- **Madame ROBRESO Murielle Marie-Louise**
Technicienne de surface,
- **Madame ROCHAS Corinne**
Conseillère services de l'assurance maladie,
- **Madame ROCHAS Isabelle**
Ingénieur,
- **Monsieur ROCHER Serge**
Agent traitement avion,
- **Madame RODRIGUEZ Elisabeth Catherine**
Assistante de gestion locative,
- **Monsieur RODRIGUEZ Jean-Marc**
Gestionnaire processus & systèmes d'info,
- **Madame RODRIGUEZ Veronique**
Opérateur de production,
- **Madame ROGER Malka**
Référente métier,
- **Monsieur ROHAUT-BENOIT Hugues**
Souscripteur flottes,
- **Monsieur ROMERA Michel**
Responsable engineering,
- **Madame ROMERA Nathalie**
Conseillère de vente sénior,

- **Madame RONDELLO Laurence**
Preparatrice en pharmacie,
- **Madame ROSA Marie-Pierre**
Chef d equipe,
- **Monsieur ROSTAN André**
Responsable montage,
- **Madame ROTTIER Karine Maryse**
Employee de banque,
- **Madame ROUAN Sophie Paule Marie**
Bouches du rhône,
- **Madame ROUBAUD Patricia**
Agent de service hospitalier,
- **Monsieur ROUCHY Hervé**
Technicien,
- **Monsieur ROUVIERE Remy**
Responsable d'agence chateaurenard - associe,
- **Monsieur ROUX Bruno**
Expert remuneration et avantages bancaires,
- **Monsieur ROUX Cyril**
Gestion de projet,
- **Monsieur ROVERY Jean Marie**
Agent d'exploitation logistique cariste,
- **Madame ROZAY Sylvie**
Comptable,
- **Monsieur RUEL Sacha**
Gestionnaire magasin expédition,
- **Monsieur RUIZ Bernard**
Ic specialiste,
- **Madame RUSIGNOLO Patricia Anne**
Technicien de flux entrant,
- **Monsieur RYBA Olivier**
Operateur invehu uff-miramas,
- **Monsieur RYCKEBOSCH Olivier**
Ingénieur,
- **Monsieur SABA Gaetano**
Directeur régional du service médical,
- **Monsieur SADAoui Nabil**
Conducteur receveur,
- **Madame SAGLIETTO Celine, Audrey**
Conseillère clientèle particulier,

- **Madame SAINT JUST Christine**
Assistante,
- **Monsieur SAINT-MICHEL Christophe**
Technicien supérieur,
- **Madame SALANDINI Christel**
Assistant maîtrise,
- **Madame SALAS Patricia**
Gestionnaire achat,
- **Madame SALEL Muriel**
Employée administratif,
- **Monsieur SALIBER-CIESCO Marcel Joseph**
Directeur d'hotel et restaurant,
- **Madame SALMON Sylvie Marie**
Sage femme,
- **Monsieur SANCASSIANI Herve**
Salarie,
- **Madame SANCHEZ Jacqueline**
Comptable,
- **Monsieur SANCHEZ Laurent Olivier**
Technicien,
- **Madame SANNA Corinne**
Customer service,
- **Madame SANTACREU Christine**
Agent d exploitation,
- **Madame SANTINI Marie Paule**
Pharmacien biologiste,
- **Madame SARDOU Valérie**
Analyste risques engagements,
- **Monsieur SARTIRANO Marc**
Chef de projet,
- **Monsieur SARTORIO Jean-Marie**
Agent d'exploitation,
- **Monsieur SAUTS Daniel**
Technicien,
- **Monsieur SAUVECANNE Frederic**
Cadre technique,
- **Madame SAUWAL Odile Blanche Germaine**
Amde pps,
- **Monsieur SAVI Eric**
Sélectionnez...,

- **Madame SAYE Fabienne, Paulette**
Responsable d'agence,
- **Monsieur SBROGGIO Alain**
Specialiste support referent,
- **Monsieur SCHINTU Serge**
Conducteur,
- **Monsieur SCHULLER Didier**
Employé,
- **Monsieur SCIACCA Eric**
Employe qualifie libre service en boucherie,
- **Monsieur SCONSA Robert**
Tech sup1.1 product,
- **Monsieur SCOTTO DI VETTIMO Michel**
Responsable departement logistique,
- **Monsieur SEATELLI Marc Amé André**
Customer service,
- **Monsieur SEGADE Gil**
Conducteur de travaux,
- **Madame SERPOLET Laurence**
Technicien administratif,
- **Monsieur SERVETTI Frederic**
Ingenieur,
- **Madame SEVERIN Sylvie**
Assistante de direction,
- **Madame SHORJIAN Valerie**
Aide médico-psychologique,
- **Madame SICARD Chantal**
Commercial,
- **Monsieur SICARD Jacques Didier Guillaume**
Specialiste qualite packaging,
- **Monsieur SIGWALT Alain**
Agent de maîtrise,
- **Monsieur SILVESTRE Eric**
Opérateur approvisionnement,
- **Monsieur SIMEONE-FERRIGNO Eric**
Brancardier,
- **Monsieur SIVALIANT Jean**
Ingénieur,
- **Monsieur SLIMANI Larbi**
Ferrailleur,

- **Madame SOAVI Elena Regine Guylaine**
Attachee de direction,
- **Monsieur SORDOILLET Pierre Claude Antoine Bernard**
Ingenieur cadre,
- **Monsieur SORIANO Rodolphe**
Technicien de maintenance,
- **Monsieur SOUBRA Pierre-Laurent**
Directeur associé audit,
- **Monsieur SOUCHIERE Marc**
Chauffeur poids lourd,
- **Monsieur SOUCHON Landry**
Ingénieur aéronautique,
- **Madame SPARMA Patricia**
Gestionnaire conseil allocataire expert,
- **Monsieur SPITZ Stephane**
Contrôleur gestion,
- **Monsieur SPRIET Alain**
Ingénieur,
- **Monsieur STAZZU Christian Marc**
Coordinateur travaux de maintenance,
- **Monsieur STEIMETZ Dominique**
Comptable,
- **Madame SUCCIVALLI Valerie**
Assistante,
- **Madame SUCH Veronique**
Documentation manager,
- **Monsieur SZALAY Bruno Jean Régis**
Op avance de production,
- **Madame TACHDJIAN Valerie Magali Sandra**
Secrétaire médicale,
- **Monsieur TANIÈRE David - Pierre**
Technicien cvc,
- **Madame TARLEVE Agnès**
Attaché clientèle entreprises,
- **Monsieur TATRY Norbert**
Vendeur libre service confirmé,
- **Monsieur TAUPIN Bruno**
Cadre aéronautique,
- **Madame TEBOUL Danielle**
Gestionnaire de clientèle patrimoniale,

- **Madame TEJAS Sylvie**
Assistante copropriete,
- **Madame TEZKRAT Louisa**
Agent de service hospitalier,
- **Madame THEODORE Pascale**
Directeur adjoint- en mission nationale de coach professionnel,
- **Monsieur THEVENET Jean Claude**
Technicien,
- **Madame THIVEL Corinne**
Opérateur production,
- **Monsieur THOMASSIN Fabrice**
Responsable qualité,
- **Monsieur THUILLIER Pascal**
Contrôleur qualité,
- **Madame TODESCHINI Corinne**
Gestionnaire specialise du recouvrement,
- **Monsieur TONNA Raymond**
Travailleur handicapé en esat,
- **Monsieur TORRES Antoine - Michel - Joseph**
Croupier,
- **Madame TORT Sabine**
Assistante commerciale,
- **Monsieur TOULOU DJIAN Charles**
Employé de banque technicien,
- **Madame TOURNEAU Veronique**
Chef sect1 adminis,
- **Monsieur TOURNON Hubert**
Chargé d'affaire spécialisé,
- **Madame TOURSEL Laure Marie Benedicte**
Charge de prestations clients,
- **Monsieur TOURTOULON Christophe**
Electronicien,
- **Monsieur TRAVERSARI Thierry Jacques**
Chef de secteur,
- **Monsieur TREGLIA Pascal**
Ouvrier docker agent de maitrise,
- **Monsieur TREGLIA Patrice**
Chef de service,
- **Madame TSIMARATOS Nathalie**
Medecin chef de service,

- **Madame TUCCI Nathalie**
Technicien des procédés technologiques,
- **Monsieur TURIN Joel**
Ingénieur,
- **Monsieur VACHETTE Thierry**
Chef produit,
- **Monsieur VALENTIN Thierry Alain**
Opérateur filtration,
- **Monsieur VALLIER Bruno**
Agent technique,
- **Monsieur VALLIER Laurent**
Spécialiste méthodes eg,
- **Monsieur VALVERDE Roland**
Technicien,
- **Monsieur VANDEN-HOUDT Michel**
Technicien de laboratoire,
- **Monsieur VAN DER MEIJDEN Martin**
Gestionnaire logistique,
- **Monsieur VAN HOLLEBEKE Pascal**
Technico-commercial,
- **Monsieur VARANI Marc**
Agent de maitrise,
- **Madame VARINI Aline**
Agent de maitrise,
- **Madame VAU Veronique**
Aide soignante,
- **Monsieur VEGA Thierry**
Ouvrier qualifié,
- **Monsieur VELUIRE Pierre, Jean**
Informaticien,
- **Monsieur VENCHI Jean-Yves**
Directeur affaires spéciales et banque judiciaire cepac,
- **Monsieur VENE Eric**
Responsable informatique,
- **Monsieur VENTURA Sylvain**
Conducteur principal,
- **Monsieur VERDIER Pierre Albin Roger**
Ingenieur,
- **Monsieur VERNILLET Philippe Jean Marie**
Boulangier,

- **Madame VESPA Lynda**
Informaticienne,
- **Madame VEZZANI Corinne Marie-Rose**
Gestionnaire de clientele,
- **Madame VIAENE Sabine Pierrette Marcelle**
Responsable d'unite contentieux,
- **Monsieur VIAL Alain**
Conseiller assurance maladie,
- **Madame VIAL Dominique**
Assistante service o metier,
- **Monsieur VIDAL Joel**
Chauffeur livreur,
- **Monsieur VIDECOQ Jérôme**
Ingénieur chercheur,
- **Monsieur VIGLINO Nicolas**
Cadre,
- **Madame VIGNON Sandrine Marcelle**
Ingénieur applications,
- **Madame VILSALMON Dominique**
Cadre bancaire,
- **Madame VINCENTI Anne-Marie**
Assitante du directeur regional,
- **Madame VINCENT Martine**
Assistant gestion bancaire,
- **Madame VINCENT Mireille**
Souscripteur d'assurances,
- **Madame VIRET Svetlana**
Chef de cabine principal,
- **Monsieur VITALE Carlo**
Correspondant informatique local,
- **Monsieur VITALI Hervé**
Responsable service indemnisation,
- **Madame VITELLO Valérie**
Technicien de laboratoire,
- **Madame WALLUKAT Nadine**
Verificateur comptable,
- **Madame WHITTALL Dominique**
Assistante commerciale,
- **Monsieur WIEME François**
Journaliste,

- **Monsieur YGORRA Christophe**
Ouvrier docker agent de maitrise,
- **Monsieur ZABER Karim**
Chargé d'étude contentieux,
- **Monsieur ZARB Charles Walter**
Contrôleur conformité,
- **Monsieur ZERDOUH M'Hamed**
Chef d'équipe,
- **Monsieur ZIANE Nordine**
Technicien de maintenance,
- **Madame ZURZOLO Sophie**
Assistant s&c de projet,

Article 4 : La médaille d'honneur du travail GRAND OR est décernée à :

- **Madame ABELLAN LOPEZ Marie Christine**
Titulaire cadre,
- **Madame ADENET Brigitte**
Comptable,
- **Monsieur AFFRONTI Giustino Daniel**
Bouches-du-rhône,
- **Madame AIELLO Danielle**
Technicien administratif,
- **Monsieur AILLAUD Hervé Michel**
Convoyeur de fonds,
- **Monsieur ALARIO Jean-Luc**
Responsable de projet c & e,
- **Madame ALLIGIER Annick**
(state/province),
- **Monsieur ALLOUCHE Albert**
Responsable de département,
- **Monsieur ALLUIS Jean-Luc**
Employe de transit,
- **Monsieur AMARA Farid**
Ingénieur,
- **Monsieur AMARA Ghalem**
Electromecanicien,
- **Monsieur ANDUJAR Michel**
Preparateur mecanique,
- **Monsieur ANFOSSO Frederic**
Attache d'exploitation,

- **Monsieur ANGELI Frederic**
Docker,
- **Monsieur ANKER Jean-Jacques**
Employé commercial rayon service,
- **Monsieur APPIETTO Michel**
Maitre ouvrier,
- **Madame ARABOUX Marie Antoinette**
Agent de service confirmé,
- **Madame ARCHAMBAULT Corinne**
Enseignante,
- **Monsieur ARENAS José**
Conducteur de matériel de collecte,
- **Monsieur ARMAND Emile**
Docker,
- **Monsieur ARNAUD Robert**
Chauffeur grutier,
- **Madame ARNOUX Annick**
Comptable,
- **Madame ARNOUX Pascale**
Syndic,
- **Monsieur ARTUNEDO Patrick**
Tecn sup exploit emerite,
- **Madame ASSAUD Joelle**
Comptable principal,
- **Monsieur ASTOUIN Regis**
Ingenieur systemes et cloud,
- **Madame AUBERT Helene-Marie**
Responsable administrative rh,
- **Madame AUGIAS Claude**
Responsable commercial,
- **Monsieur AUNEAU Thierry**
Responsable de projet,
- **Madame AURIOLLE Magali**
Puericultrice,
- **Monsieur AVY Jean Luc**
Ingenieur,
- **Madame BACHIR Marie-France**
Assistante de direction,
- **Monsieur BALAIA Lucio**
Electromecanicien,

- **Madame BANCAREL Corinne**
Chef de projet,
- **Madame BAPTISTE Beatrice Madeleine Marie Luce**
Chargee administration des ventes,
- **Madame BARANGER Véronique**
Gestionnaire infrastructure matériel logiciel,
- **Madame BAROZ Pascale Marie**
Ingénieur,
- **Madame BARRA Françoise**
Chef comptable,
- **Madame BARTHALAIS Michele**
Technicienne de prestations,
- **Monsieur BARTHELEMY Nicolas, Yvan**
Cadre,
- **Monsieur BARTOLINI Jean**
Technicien des métiers de la banque,
- **Monsieur BASSOU Nourredine**
Contrôleur logistique,
- **Madame BATAILLEUR Stephanie**
Employé polyvalent de restauration,
- **Madame BAUDOUIN Céline Josée Andrée**
Employée de banque,
- **Monsieur BAYEUX Bernard Denis Gabriel**
Gestionnaire clientèle,
- **Monsieur BAY Philippe**
Responsable d'unité service contentieux,
- **Madame BELHOUCHE Houria**
Opérateur de production,
- **Monsieur BELMONTE Jean François**
Second de rayon,
- **Madame BELOTTI Patricia**
Secrétaire,
- **Madame BELTRANDO Chantal Yvonne**
Responsable unité cpcam des bdr,
- **Monsieur BENAMAR Abdelwahid**
Technicien méthodes,
- **Madame BENARD Annie**
Collaboratrice commerciale,
- **Madame BENNANI Patricia**
Assistante de caisse,

- **Monsieur BERAUD Regis**
Chef de quart,
- **Monsieur BERENGUER Patrick**
Cadre,
- **Monsieur BERTALMIO Alain Christian**
Comptable,
- **Monsieur BERTHERAT Georges**
Superviseur,
- **Madame BERTHOLLET Francoise**
Ide,
- **Monsieur BEZER Thierry**
Journaliste,
- **Monsieur BIAGGIONI Yves**
Inspecteur du recouvrement,
- **Madame BIGUET Brigitte Mireille Patricia**
Support opérationnel,
- **Madame BILLET Denise**
Contrôleur conseil,
- **Monsieur BLANQUET Patrick**
Technicien,
- **Monsieur BODRY Richard**
Chauffeur livreur,
- **Monsieur BOFF Bernard Maxence**
Auditeur,
- **Madame BOIS Francoise**
Merchandiseur,
- **Monsieur BOLOGNA Patrick André**
Directeur de projet caisse d'épargne pac marseille,
- **Monsieur BONAVENTURE Michel Andre**
Responsable d'activité,
- **Monsieur BONFRATELLO Jean-Philippe**
Responsable de lots industriels,
- **Monsieur BONNERY Eric**
Contrôleur qualité,
- **Madame BOOKER Veronique**
Responsable de secteur,
- **Monsieur BORGEAUD Gerard**
Responsable commercial,
- **Madame BORIES Dominique**
Chargee de clientele,

- **Monsieur BOSQ Jacques**
Employé société des eaux de marseille métropole,
- **Monsieur BOTELLA Alain**
Ingénieur informatique,
- **Monsieur BOUCHE Frederic**
Grutier,
- **Monsieur BOULKHOUKH Alain André Louis**
Contremaitre d'exploitation,
- **Monsieur BOURDINO Franck**
Equipier de vente,
- **Madame BOURDJA Fatima Zohra**
Responsable commercial,
- **Monsieur BOUREL Regis**
Cariste,
- **Madame BOURRILLON Marie-Ange Patricia**
Responsable d agence,
- **Monsieur BOYER Eric**
Responsable d'affaires (ingenieur cnam en électrotechnique),
- **Monsieur BOYER Georges**
Chef d'equipe,
- **Monsieur BRAHIC Lionel**
Agent administratif principal,
- **Monsieur BRUNO Alain Eric**
Responsable d'agence,
- **Madame BUIS Odile Eleonore**
Cadre bancaire,
- **Monsieur BURCEV Vladimir**
Technicien principal 2ème classe,
- **Madame CABALLERO Maria-Dolores**
Ingenieur conception systemes,
- **Monsieur CABECADAS Daniel**
-electromecanicien,
- **Monsieur CABERO Paul**
Provence-alpes-côte d'azur,
- **Monsieur CADENEL Jerome**
Directeur technique,
- **Monsieur CALBRIX Thierry,denis,daniel**
Chef-operateur de prise de vue,
- **Madame CAMARO Sylvie Odette Camille**
Ingenieur chef de projets au commissariat a l'energie atomique (cea),

- **Madame CAMUSET Béatrice**
Manager des ventes,
- **Monsieur CANNIZZO Antoine**
Ouvrier en esat,
- **Madame CARIES Agnès**
Planning expert,
- **Monsieur CARMINATI Pascal**
Directeur de projets,
- **Madame CASTELIN Corinne**
Analyste risques,
- **Monsieur CASTON Michel Adrien Louis**
Technicien trafic,
- **Monsieur CATANIA Lucien**
Chauffeur livreur,
- **Madame CATTIER Muriel Marie Jeanne**
Equipe d'appui conseiller d'accueil,
- **Monsieur CAUMONT Eric Roger Michel**
Conseiller emploi,
- **Monsieur CAZORLA Jean Raymond**
Medecin,
- **Madame CERBAI Jenny**
Hotesse de caisses,
- **Madame CERDANNE Marie-Therese**
Responsable admin et gest locative,
- **Madame CERRI Danielle**
Responsable commercial,
- **Monsieur CERVERA Denis**
Comptable,
- **Monsieur CHAABI Driss**
Fabricant composites pour hélicoptères,
- **Madame CHABAUD Myriam Michèle Véronique**
Ingénieure en électronique,
- **Madame CHADOURNE Vanessa, Aurélie**
Secrétaire médicale,
- **Monsieur CHAFFAI Tarek**
Technicien,
- **Monsieur CHALDOREILLE Jean-Marie**
Responsable logistique paca,
- **Madame CHAMBELLANT Sylvie**
Assistante direction comptable,

- **Monsieur CHAMPEAUX Patrick Alain**
Conducteur d'opérations,
- **Madame CHANTRAINE Sylvie Yvonne Jeanne**
Assistante secretaire,
- **Monsieur CHARLAIX Dominique**
Ingénieur,
- **Monsieur CHASSAN Eric**
Chef de cuisine,
- **Madame CHAUWIN Sylvie**
Ash,
- **Monsieur CHAVANNE Bruno**
Cadre chef de depot quart,
- **Monsieur CHENAVIER François**
Salarié,
- **Madame CHENOLL Concettina**
Comptable,
- **Monsieur CHERDOUDI Abdellah**
Réceptionnaire,
- **Monsieur CHEVET Thierry Jean Paul**
Acheteur,
- **Monsieur CHEVILLOTTE Daniel Henri Marie**
Technicien informatique,
- **Madame CHOU Edith**
Gestionnaire courrier,
- **Monsieur CICERO Antoine**
Chef d equipe mecanique,
- **Madame CLAVERIE Sylvie**
Assistante,
- **Monsieur CLAYON Thierry**
Opérateur banc d essais,
- **Monsieur CLERC René**
Responsable technique,
- **Monsieur CLERGE Philippe**
Cadre technique,
- **Monsieur CLIMENT Jean-Michel**
Technicien de recherche,
- **Monsieur CLOT Philippe**
Employé,
- **Monsieur COLLETTE Philippe Gabriel Albert**
Agent titulaire,

- **Monsieur COLLOMB Alexandre**
Responsable de maintenance,
- **Monsieur COLLOMP Regis**
Responsable service financier,
- **Monsieur COLOMBO Jean-Paul**
Chef de chantier,
- **Monsieur COMENTALE Louis**
Chauffeur - livreur,
- **Madame COMPANY-BORDES Fabienne**
Dessinatrice industrielle,
- **Monsieur CONRARD Frederic**
Chauffeur convoyeur de fond,
- **Monsieur CONTI Louis Philippe**
Chef de programme principal,
- **Monsieur CONTRERAS Mateo**
Chauffeur vl balayeuse,
- **Monsieur COQUILLAT Alain**
Conseille de vente,
- **Madame CORAN Sylvana**
Technicienne gestionnaire des stocks,
- **Monsieur CORSI Christian Luc Jules**
Mo maintenance,
- **Madame COSTANZO Nathalie**
Assistante,
- **Monsieur COSTIOU Antoine**
Directeur de zone,
- **Monsieur COSTIOU Dominique Pierre**
Directeur régional adjoint,
- **Monsieur COTE Daniel**
Technicien méthodes,
- **Madame COUREL Véronique Joëlle**
Assistante de direction,
- **Madame COZZOLINO Christiane**
Agent administratif,
- **Monsieur CREMADES Patrick**
Enseignant - formateur,
- **Madame CURALLUCCI Helene**
Medecin,
- **Monsieur DALL'ALBA Jean Yves**
Chargé d'accueil,

- **Monsieur DALMAS Marcel**
Chef service client 3d,
- **Monsieur D ANGELO Serge Antoine**
Commercial,
- **Madame DARELLIS Michelle**
Technicien informatique,
- **Madame DAUPLAT Laurence Marie Agnès**
Technicien des métiers de la banque,
- **Monsieur DAVID Jean-Pierre**
Employe de banque,
- **Monsieur DEBDABI Samir**
Agent de nettoyage,
- **Madame DEFIX Danielle**
Technicien des procedes technologiques,
- **Monsieur DEFONTAINE Christophe Andre**
Manager indemnisation,
- **Monsieur DELFAU Pierre**
Inspecteur comptable,
- **Monsieur DELGRANGE Eric Philippe**
Responsable pôle avion,
- **Madame DELMAS TUJAGUE Marie-Odile**
Assistante sociale,
- **Madame DELMOTTE Myriam**
Aide soignante,
- **Monsieur DELOBEL Jean-Claude,rené**
Customer service manager,
- **Madame DELOGU Therese**
Maitresse de maison,
- **Monsieur DEMANGE Yves**
Directeur investissement,
- **Madame DE MATOS Anne-Marie**
Responsable equipe commerciale,
- **Monsieur DEMAY Franck Francois Alfred**
Directeur,
- **Monsieur DEPLANCHE Alain**
Coordinateur de gestion,
- **Monsieur DERAGNE Nicolas François Joseph**
Cuisinier,
- **Monsieur DERDERIAN Denis**
Chef de chantier,

- **Monsieur DERDERIAN Robert**
Employé qualifié libre service,
- **Monsieur DEROULLE Guy**
Responsable adjoint exploitation,
- **Monsieur DESHORS Lionel**
Régisseur général,
- **Madame DESTRIEZ Marie-Pierre**
Employée de banque,
- **Madame DEVAUX Véronique**
Ael expéditionnaire,
- **Madame DEVE Patricia Désirée**
Informaticienne,
- **Monsieur DIANOUX Serge - Claude**
Expert technico commercial,
- **Madame DIB Elisabeth**
Ash,
- **Madame DIDRY Sylvie Genevieve**
Responsable qualité et fonctionnement lcl aix en provence,
- **Monsieur DIONISI Bruno**
Chef section 2 exploitation,
- **Madame DI ROSA Rose-Ange**
Hotesse relation client,
- **Monsieur DOCTEUR Christian**
Employé caisse d'epargne,
- **Madame DOYEN Odile Jeanne**
Gestionnaire conseil allocataire,
- **Monsieur DRETS Philippe**
Ingenieur en informatique,
- **Madame DRIEF Lisa**
Employé de commerce,
- **Monsieur DUCATEZ Jean-Francois**
Employé de magasinage,
- **Monsieur DUROU Pascal**
Directeur agence bancaire,
- **Monsieur DUTERLAY Michel**
Employé qualifié libre service,
- **Madame EGEA Nathalie Catherine Paule**
Conseillère de vente,
- **Madame ÉPOUSE CASSEREAU Anne-Marie**
Gestionnaire de paie,

- **Madame ERGAND Véronique**
Conseiller en assurance,
- **Monsieur ESPERANCE Jean-Bernard Max**
Directeur national grands comptes grande distribution,
- **Monsieur ESTEVE Christian Aime Roger**
Cadre,
- **Monsieur ESTEVE Lionel**
Bouches-du-rhône,
- **Monsieur ESTRADE Stéphane, Gilles**
Charge d'études,
- **Madame EXTREMET Marie-Pierre, Charlotte**
Technicien de l'information médicale,
- **Monsieur FADHLA Fathi**
Employé d'immeuble,
- **Madame FAGAS Christine**
Assistante de direction générale,
- **Madame FAIOLA Francine Antoinette**
Chargée de prestations client,
- **Madame FAVERAUD Béatrice Marie Line**
Assistante - thales dis france sas,
- **Madame FELLAH Messaouda**
Agent de service confirme,
- **Monsieur FENIOU Michel**
Responsable commercial,
- **Monsieur FÉRAUD William**
Chef de groupe transit,
- **Madame FERRANDI Martine**
Gestionnaire de prestations,
- **Madame FERRANTE Marie-Ange**
Gestionnaire de vérification,
- **Madame FERRARI Evelyne**
Expert en gestion du personnel,
- **Monsieur FERRAUD Didier**
Technicien qualité,
- **Monsieur FERRIER Eric**
Cadre,
- **Monsieur FINA Guy**
Technicien,
- **Monsieur FOIS Bastien**
.employé commercial confirme,

- **Madame FONTANELLI Joelle**
Gestionnaire caisse primaire assurance maladie,
- **Madame FOTSO Florence**
Chargé de conduite de projets juridique et fiscal,
- **Monsieur FRANCESCATTO Serge**
Responsable d'équipe exploitation,
- **Madame FRANCO Patricia**
Expert en gestion du personnel,
- **Monsieur FRANC Thierry Robert**
Architecte solutions,
- **Monsieur FRUSCIONE Guy**
Gestionnaire appui,
- **Madame GALENDO Marie-France**
Employé administratif de restaurant,
- **Madame GALINIER Nadine Nicole**
Comptable,
- **Madame GALISSIAN Denise**
Gestionnaire contrats,
- **Madame GAMBRA Hélène**
Aide-soignante,
- **Monsieur GARAVAGNO Patrick**
Vendeur comptoir magasinier,
- **Madame GARCIA Corinne**
Assistante d'agence,
- **Madame GARCIA Josiane**
Gestionnaire de clientèle multi media,
- **Madame GARCIA Marie-Noelle**
Gestionnaire de prestations cpam,
- **Monsieur GARCIN Thierry Bernard Robert**
Ingénieur expérimentateur,
- **Monsieur GARRO Thierry**
Responsable centre de travaux,
- **Monsieur GASAN Jean-Claude**
Technico commercial itinérant,
- **Monsieur GASQUET Jean**
Employé de banque,
- **Monsieur GASSE Yannick Alberic Clement**
Jardinier micro entreprise espaces verts,
- **Monsieur GASTAUD Jean-Pierre**
Employé de banque,

- **Madame GAZEL Sylvie**
Union de recouvrement des cotisations de securite sociale et d'allocations familiales,
- **Madame GENEUIL Nicole**
Agent administratif,
- **Madame GIANNINI Nadine**
Gestionnaire de flux entrants,
- **Monsieur GIBIER Boris**
Expert metier,
- **Monsieur GILIBERTI Cyril**
Chef de poste principal,
- **Madame GILIBERTO Fabienne**
Responsable assistance service client,
- **Madame GIL Nicole**
Conseillère de clientèle,
- **Madame GIMENEZ Christiane Antoinette**
Contrôleuse,
- **Madame GINOUVES Mireille**
Contrôleuse qualité,
- **Monsieur GIOCANTI Francois**
P.d.g.,
- **Monsieur GIORDANENGO Serge**
1126,
- **Monsieur GIOVANETTI Daniel**
Cadre,
- **Madame GIRAUD Guylaine Monique Noelle**
Technicienne,
- **Monsieur GIRAUDIN Eric**
Conseiller de clientèle,
- **Madame GISONTI Rose**
Responsable commercial confirmee,
- **Madame GOFFENEY Frédérique**
Bouches-du-rhône,
- **Monsieur GONNARD Alain**
Directeur,
- **Monsieur GONNET Pierre**
Grutier / conducteur d'engins,
- **Monsieur GONZALES Eric, André**
Responsable études,
- **Madame GONZALEZ Christine**
Gestionnaire de comptes,

- **Monsieur GOT Serge**
Agent de maitrise,
- **Madame GOUMGHAR Dominique**
Referent metier,
- **Madame GRAILLON Martine**
Experte tarification,
- **Madame GRANGER Valérie**
Assistante de direction,
- **Monsieur GRANIER Michel**
Déménageur professionnel,
- **Monsieur GRASSART Eric**
Technicien d'exploitation,
- **Monsieur GRIVET Philippe**
Comptable,
- **Monsieur GUERMINE Abdelhafid**
Conducteur de voiture,
- **Madame GUERRA Danielle**
Chargé de production si,
- **Monsieur GUERROUMI ALAIN Alain**
Technicien sav,
- **Monsieur GUEYDON Jean-Luc**
Technicien de mesures,
- **Monsieur GUIGNARD Christophe**
Conseiller sinistre dab qualifie,
- **Monsieur GUIRADO Bernard**
Conducteur de travaux,
- **Monsieur GUIRADO Eric**
Chef d'agence,
- **Monsieur GUT Jean-Paul**
Contremaitre instrumentation,
- **Monsieur HADJIGEORGIOU Bruno Georges**
Agent logistique,
- **Monsieur HERAUD Jean Yves**
Cadre technique,
- **Monsieur HERRERA Nicolas Théophile**
Saunier,
- **Monsieur HOARAU Minh-Hung**
Contrôleur de fabrication,
- **Monsieur HOFFMANN Benjamin**
Réceptionnaire,

- **Monsieur HUSSON Gilles**
Magasinier preparateur de commande,
- **Monsieur HUTIN Serge Claude Marcel**
Quality program manager,
- **Monsieur HUTTIN Bernard**
Ingénieur,
- **Monsieur IACONA Jean Louis**
Monteur electricien,
- **Madame INGIOSTRO Corinne**
Comptable,
- **Madame INGLART Genevieve**
Gestionnaire,
- **Madame IRIGARAY Ghislaine**
Conseillère emploi,
- **Madame IVARS Marie-Pierre**
Maitrise banque de france,
- **Madame JACQUET Geneviève**
Expert métier - direction régionale du service médical - marseille,
- **Monsieur JAEN Jean-Claude**
Ouvrier,
- **Monsieur JATROPOULOS Frederic**
France customs management,
- **Monsieur JAUME Bernard**
Technicien superieur expert maintenance,
- **Monsieur JEAN Frederic Christian Jacques**
Gerant,
- **Madame JIMENEZ Marie Hélène**
Gestionnaire sinistre,
- **Monsieur JOURDAN Philippe**
Employé de banque,
- **Monsieur JOUVE Laurent**
Responsable d'exploitation,
- **Madame JUILLE Annick**
Hôtesse relation client,
- **Monsieur JULIENNE Frédéric**
Chauffeur livreur,
- **Monsieur KAIDONIS Max**
Mécanicien,
- **Monsieur KAILER Bernard**
Chef d'équipe plaquiste,

- **Madame KHEZZERI Myriam**
Assistante de direction,
- **Monsieur KIEFFER Eric**
Tech. spe. electrotechnique,
- **Madame KLECZYNSKI Nicole**
Assistante,
- **Monsieur KLOUZ Mounir**
Technicien,
- **Monsieur LACHICHE Gerard**
Employé de banque,
- **Madame LACOUR Béatrice Marie Yvonne**
Gestionnaire de services,
- **Monsieur LACROIX Sylvain**
Chef de quart,
- **Monsieur LAIB Salah**
Chef d'équipe,
- **Monsieur LAILLE Jose**
Ingenieur,
- **Monsieur LALANE Eric**
Technicien principal 1ère classe,
- **Madame LALLEMAND Veronique Corinne**
Gestionnaire de recouvrement,
- **Madame LANFRANCHI Sylvie**
Assistante,
- **Madame LANTEAUME Odile - Jeannine - Raymonde**
Cadre,
- **Monsieur LANTELME JOURCIN Claude**
Technicien atelier,
- **Monsieur LAPEYRE Jean François**
Ingénieur principal,
- **Monsieur LAUCHARD François**
Formateur,
- **Madame LAURENT Isabelle , Catherine**
Conseillère developpement relation client,
- **Madame LAURENT Janique**
Preparatrice de commande,
- **Monsieur LAURENT Serge**
Technicien intervention client,
- **Monsieur LAURENT Thierry**
Technicien principal 1ère classe,

- **Madame LEBRUN Elisabeth**
Retraitee,
- **Monsieur LE DON François Jean**
Conseiller en gestion des droits,
- **Monsieur LERNOULD Marc**
Chef d'equipe - chauffeur d'engins,
- **Monsieur LE XUAN Tho Alain**
Electrotechnicien,
- **Monsieur LICATA Jean-Marie**
Agent d'entretien,
- **Monsieur LIENARD Bruno**
Ingénieur,
- **Madame LIONS Laure**
Secrétaire de direction,
- **Monsieur LITOU Claude**
Responsable planification,
- **Madame LOMBARDO Patricia Marie Helene**
Représentant auprès des tribunaux,
- **Monsieur LONG BRUN Jean Marc Gerard Henri**
Autre,
- **Madame LOUCHKOFF Helene Louise**
Comptable,
- **Monsieur LOURDEZ Christophe**
Chef de groupe au gpmm,
- **Monsieur LOUTFI Michel**
Directeur régional adjoint pole emploi - france travail,
- **Monsieur LUCAS Jean Christophe**
Pâtissier,
- **Madame LUNARDELLI Patricia**
Conseillère de vente,
- **Monsieur LUZZU Jean Pierre**
Salaries,
- **Monsieur MACARI Christian**
Assistant caisses,
- **Monsieur MACKOWIAK Daniel**
Responsable service client,
- **Monsieur MAESTRACCI Laurent Joseph**
Operateur sur monnaie fiduciaire,
- **Madame MAGNIEZ Murielle Jeannine**
Assistante gestion locative,

- **Madame MAMA OHANDJA Ghislaine,magdeleine,magali,marie-Jeanne,beatrice,carmen.**
Chargee de gestion apres vente,
- **Monsieur MANCHON Cyril**
Docker,
- **Monsieur MANISCALCO Bernard**
Assistant administratif et commercial,
- **Monsieur MANNINO Georges**
Agent technique en comptabilité et bilan matière,
- **Madame MARALDI Isabelle**
Educatrice spécialisée,
- **Madame MARCHAND Aldjia**
Conseiller en gestion de droits,
- **Monsieur MARCHAND Stéphane**
Chauffeur collecte ordures ménagères,
- **Monsieur MARCON Richard**
-responsable expédition des produits frais,
- **Madame MARECHAL Sylvie**
Rédacteur,
- **Monsieur MARIN Paul Eugene**
Employe logistique,
- **Monsieur MARSAUD Frederic**
Employé de banque,
- **Madame MARTIN Corinne**
Responsable équipe back office,
- **Monsieur MARTINEZ Christophe**
Cadre bancaire,
- **Monsieur MARTINEZ François-Dominique**
Responsable de projets,
- **Monsieur MARTINEZ VALIENTE Gregorio Jesus**
Ingenieur commercial,
- **Madame MARTINEZ Viviane**
Assistant administratif,
- **Monsieur MARTIN Patrice**
Technicien,
- **Monsieur MARTINS Antonio**
Chargé de projets reporting,
- **Monsieur MARUEJOULS Jacques**
Cadre technicien commercial,
- **Monsieur MASINI Philippe**
Chef d equipe,

- **Monsieur MASURE Patrick**
Cadre de restauration,
- **Monsieur MATEU Fernand**
Magasinier,
- **Madame MATRONE Marie-Christine**
Choisir,
- **Monsieur MAULUCCI René**
Conducteur d'engins de travaux publics,
- **Monsieur MAURICE Daniel Guy**
Expert etudes,
- **Madame MAURY Buforn**
Employee administratif,
- **Madame MAUVAGE Chantal**
Assistant de caisses,
- **Monsieur MAZZONI Jean-Marie**
Chargé dossier industriel,
- **Monsieur MELAT Albert François Aimé Regis**
Employé de banque,
- **Monsieur MELLANO Jean-Pierre Noël Alain**
Ingénieur informatique,
- **Madame MERELLE Gisele**
Chargee de vente hlm,
- **Madame MEREU Miranda**
Assistante de service client,
- **Madame MERIGLIER Nadine Sylvie**
State,
- **Madame MERONI Christine**
Agent administratif,
- **Monsieur METTEY Pascal**
Directeur delegue,
- **Madame MEURET ÉPOUSE THEVENIAUT Nathalie**
Infirmière,
- **Monsieur MEYER Frank**
Charge production dsi france travail aix en provence,
- **Monsieur MICCICHE Pierre**
12,
- **Monsieur MICELI Robert**
Testeur electricité,
- **Madame MICHEL Anne**
Informaticienne,

- **Monsieur MILLE Jacques , Pierre, Jean**
Ingenieur,
- **Monsieur MINIAU Philippe**
Ingenieur,
- **Monsieur MIQUEU Eric**
Directeur de compte,
- **Madame MIRABILE Christine**
Contremaitresse,
- **Monsieur MOLINA Jean-Jacques**
Carrossier,
- **Monsieur MONTAGNE Didier**
Docker,
- **Monsieur MORALES Patrice**
Responsable commercial,
- **Monsieur MORAN Christian Dominique**
Ouvrier autoroutier,
- **Monsieur MORIN Philippe**
Gardien,
- **Monsieur MOULIS Frederic**
Assistant reception,
- **Monsieur MOUZAY Philippe**
Pâtissier,
- **Madame MURACCIOLE Meryem**
Conseillère de vente,
- **Monsieur MUR Jean-Claude**
Conducteur de travaux,
- **Madame NABET Dominique**
Ingenieur projet dalkia,
- **Madame NAHABOO Ghislaine**
Informaticien,
- **Madame NAKACHIAN Sylvie**
Assistante de direction,
- **Monsieur NARDI Patrick**
Chef de maintenance,
- **Monsieur NELLI Alain**
Chef section 2,
- **Madame NGUYEN VAN-GIL Celine - Sophie - Carmen**
Secretaire,
- **Monsieur NICOLAU Francis**
Employe credit agricole,

- **Madame NINIO Dorith**
Ide,
- **Madame NOGUERA Christine**
Employé administratif,
- **Madame OLLIER Christine**
Technicienne de laboratoire,
- **Madame ORDIONI Sonia**
Standardiste qualifiée,
- **Madame ORLANDUCCI Marie-Francoise**
Employee de banque,
- **Monsieur ORSOLLE Dominique Gaston Gilbert**
Chef de chantier,
- **Monsieur ORTEGA Laurent**
Docker professionnel,
- **Monsieur OSWALD Michel**
Ingénieur navigant d'essais,
- **Madame OUALAN Samira**
Chargée de secteur,
- **Monsieur PACHINS Patrick**
Technicien superieur en chef,
- **Monsieur PADRE Thérésien, Expedit**
Employé d'immeubles,
- **Monsieur PADULA Carmine**
Agent de maîtrise,
- **Monsieur PAGNI Marc Robert**
Agent d encadrement responsable des services techniques,
- **Monsieur PALIANOFF Philippe, Jacques**
Ingénieur aéronautique,
- **Monsieur PAOLETTI Alain**
Comptable,
- **Monsieur PAPILLON Guy**
Responsable de departement,
- **Madame PARDESSUS Veronique**
Assistante sociale,
- **Monsieur PARIS Jean Luc ,michel,bernard**
Chargé de clientèle,
- **Madame PASCAL Francoise**
Cadre ressources humaines,
- **Monsieur PASQUALINI Alain**
Chef de service,

- **Monsieur PASSANANTE Bruno**
Charge d'affaires gestion privée,
- **Monsieur PASTOR Laurent**
Docker professionnel,
- **Madame PAYAUD Annick**
Auxiliaire de puériculture,
- **Madame PELAUD Marie-Pierre Renée Clémence**
Assistante d'agences,
- **Madame PENDOLA Beatrice**
Responsable adm rh,
- **Monsieur PERANI Francois**
Responsable architecte produits et systemes,
- **Madame PERDRIEL Odette**
Attachée commerciale,
- **Madame PERIER Jocelyne**
Conseillère souscription sante,
- **Monsieur PERISSE Michel**
Retraité,
- **Monsieur PERRODEAU Dominique**
Animateur d'equipe 3t,
- **Madame PEZIN Fabienne Jeanine Micheline**
Gardien ghq,
- **Monsieur PIAZZA Michel**
Résidence le san remo bat c6,
- **Madame PICHON Marie-Paule**
Chargee de location,
- **Monsieur PIERI Yves**
Commercial agence,
- **Monsieur PIERNE Patrice**
Responsable organisation expert chez allianz,
- **Monsieur PINARD Marc**
Assistant technique regional,
- **Monsieur PINGLIS Georges**
Agent de maitrise et d'encadrement societe airfrance,
- **Monsieur PINTOR Jose**
Employé commercial,
- **Monsieur PIOCH Patrick**
Ingenieur en propriete de masse,
- **Madame PIRAS Evelyne**
Technicien de magasin,

- **Monsieur PIRINU Michel**
Assistant chef de chantier,
- **Monsieur PLAZANNET Jean-Christophe**
Inspecteur indemnisation dommages en assurances,
- **Monsieur POLIZZI Dominique**
Technicien etudes,
- **Monsieur POMILIA Jean Marc**
Retraite,
- **Monsieur PONS Serge, Jean-Marie**
Responsable préparation de mise en main,
- **Monsieur POQUET Christian,jacques,joseph,pierre**
Chef de section exploit emerite,
- **Monsieur PORTAL Fabrice**
Technicien d'intervention,
- **Madame PORTELLA Jeannette**
Conseillère clientèle à distance confirmée,
- **Madame POUILLE Annick Anne-Marie**
Chargée de maitrise des risques,
- **Madame POURAILLY Fabienne**
Hotesse de caisse,
- **Monsieur PRADEL Luc**
Chef de poste fabrication,
- **Madame PRADEN Anne-Marie**
Ingenieur,
- **Monsieur PUREUR Francis**
Technicien de contrôle,
- **Monsieur PUTZU Laurent**
Chef de chantier,
- **Monsieur QUATTROCHI Fabrice**
Employe qualifie logistique magasin,
- **Monsieur QUESME Didier**
Employe de banque,
- **Monsieur QUINE Michel**
Veuillez choisir...,
- **Monsieur RAPHAEL Philippe**
Agent technique,
- **Monsieur REQUENA Alain**
Conseillé gestion de patrimoine,
- **Monsieur RETALI Thierry, Hector, Didier**
Technicien de maintenance,

- **Monsieur RICHARD Sylvain**
Technicien production et indemnisation en assurances,
- **Monsieur RIEL SPORTIELLO Robert**
Technicien chef hors classe n2,
- **Monsieur RINAUDO Pascal**
Chauffeur pl,
- **Monsieur ROCCABIANCA Dominique**
Agent cpam,
- **Madame ROCHE Nancy**
Infirmiere,
- **Madame RODRIGUEZ Christiane**
Chef d'equipe,
- **Monsieur ROMAN Denis Paul**
Technicien petroineos manufacturing france,
- **Madame ROSANIA Nathalie**
Technicienne administratif,
- **Monsieur ROSE Claude**
Technicien fiabilite,
- **Monsieur ROSELL Gilles**
Mecanicien,
- **Madame ROSSI Danielle Béatrice**
Chargée de projet,
- **Madame ROUBAUDY Brigide Claire**
Secretaire,
- **Monsieur ROUBIN Pierre Henri Ladislas**
Ingénieur-chercheur,
- **Monsieur ROUGEOT Thierry**
Chargé d'opérations,
- **Madame ROUSSEAU Françoise**
Retraite,
- **Monsieur ROUSSEL Jean Paul**
Chef de projets,
- **Madame ROUSTAN Nathalie**
Gestionnaire specialise,
- **Madame ROUX Christiane**
Gestionnaire de contrôle,
- **Monsieur ROZAT DE MANDRES Yves**
Chef d'équipe logistique,
- **Monsieur SALA Olivier**
Opérateur de fabrication,

- **Monsieur SALDUCCI Thierry**
Technicien principal 1ère classe,
- **Madame SALOMON Monique Angèle**
Auditrice,
- **Monsieur SALVETTI Guisepe**
Responsable logistique,
- **Monsieur SANCHEZ Jean-Marie**
Ingenieur,
- **Madame SANCHEZ Mireille**
Employe qualifie logistique magasin,
- **Monsieur SANCHEZ Pascal**
Comptable,
- **Madame SAN-JUAN Hélène**
Responsable de gestion locative,
- **Monsieur SANTIAGO Joachim Marcel**
Réceptionnaire,
- **Monsieur SASSU Marc Antoine**
Agent maritime,
- **Madame SAURAT Florence**
Responsable commercial,
- **Monsieur SCADUTO Thierry**
Technicien d' atelier,
- **Monsieur SCANNAPIECO Eric**
Responsable immobilier,
- **Monsieur SCARINGELLA Dominique, Jean**
Bouche du rhone,
- **Madame SCHEMBRI Patricia**
Ide,
- **Monsieur SCHMIDTKE Patrick**
Monteur brasseur,
- **Monsieur SCHUH Jean-Francois**
Ingenieur,
- **Madame SCIORTINO Marie-Laure**
Employe commercial confirme,
- **Monsieur SCIOZARD Patrick**
Responsable atelier mécanique agent de maitrise,
- **Monsieur SCOTTO D'APOLLONIA Michel**
Agent traitement avion,
- **Monsieur SEATELLI Marc Amé André**
Customer service,

- **Monsieur SEGURA Thierry**
Mécanicien,
- **Monsieur SELLES René Maurice**
Ingénieur,
- **Madame SENATORE Angèle**
Assistant,
- **Monsieur SÉRÉ Christian**
Ingenieur,
- **Monsieur SERKISSIAN Marc**
Charge de mission,
- **Madame SEUBE Gisèle**
Manager/ ingénieur assurance qualité,
- **Madame SICRE Sylvie**
états *,
- **Monsieur SIKLER Didier**
Employe de banque,
- **Monsieur SIRE Jean-Luc**
Responsable plateforme région achats,
- **Madame SMAHI Zahia**
Employee technique de restauration,
- **Madame SODINI Christine**
Agent de production,
- **Madame SOLER Michele**
Gestionnaire de clientele,
- **Madame SOLIVERES Christine**
Gestionnaire recours amiable,
- **Monsieur SOLLIER Bruno**
Directeur,
- **Madame SORSANA Elisabeth Helene**
Technicien des metiers de la banque,
- **Monsieur STABILE Michel**
Polyvalent 2,
- **Monsieur STABILE Michel Benoit**
Polyvalent 2 (monier france),
- **Madame STASIO Gabrielle**
Cadre juridique,
- **Monsieur STRAUDO Roger**
Gerant,
- **Monsieur SUPPER Pascal**
Chef de poste adjoint,

- **Madame TAMIAZZO Sabine**
Gestionnaire de verification,
- **Madame TAZIT Nadia**
Responsable administratif,
- **Madame TEBOUL Danielle**
Gestionnaire de clientele patrimoniale,
- **Madame TERRANOVA Marie-Claire**
Attachée de clientèle,
- **Monsieur THEDEVUIDE Jean Pierre**
Chef d'equipage,
- **Madame THEODORE Pascale**
Directeur adjoint- en mission nationale de coach professionnel,
- **Monsieur THOMAS Laurent**
Ingénieur,
- **Monsieur TOBAL Stephane**
Docker,
- **Monsieur TODISCO Patrick**
Chargé ingénierie tech,
- **Monsieur TORRES Damien**
Agent d'entretien,
- **Monsieur TOUCHARD Christian**
Chauffeur poid lourd,
- **Monsieur TOULMONDE Gilbert**
électromécanicien,
- **Monsieur TRAN Charles**
Maître ouvrier,
- **Madame TRINCI Marie Claude**
Gestionnaire de paye,
- **Madame TRINH THANH HONG Patricia**
Employee,
- **Monsieur TROUBAT Marc**
Directeur,
- **Monsieur TSOPANIS Jean Pierre**
Docker,
- **Madame TURINI Marie-Paule**
Gestionnaire logistique,
- **Madame VAGANAY Fabienne Caroline Nathalie**
Technicienne administrative,
- **Madame VALENTIN Catherine**
Aide soignante,

- **Monsieur VALETTE Philippe Andre Clement**
Cadre dirigeant arcelormittal,
- **Madame VALLA Marie-Josephe**
Monitrice éducatrice,
- **Monsieur VANSTEENHUYZE Eric**
Technicien,
- **Monsieur VASSALLO Jean Michel**
Preparateur en pharmacie,
- **Madame VEDRINES Genevieve**
Medecin conseil,
- **Monsieur VEGA Thierry**
Ouvrier qualifié,
- **Monsieur VELUIRE Pierre, Jean**
Informaticien,
- **Monsieur VENTAJOL Philippe Etienne Michel**
Ingénieur,
- **Monsieur VERMET Philippe Robert**
Directeur achats,
- **Monsieur VERNILLET Philippe Jean Marie**
Boulangier,
- **Monsieur VIDAL Patrick**
Cadre en pétrochimie,
- **Madame VIDIL Maryse**
Responsable administrative,
- **Monsieur VIGNERI Roger**
Referent support formation,
- **Monsieur VIGNES Gerard**
Responsable commercial confirme,
- **Monsieur VILAIN Serge**
Adjoint responsable production,
- **Madame VILLANI Veronique Patricia**
Aide soignante,
- **Madame VINCENTI Anne-Marie**
Assitante du directeur regional,
- **Monsieur VIROLLE Frederic**
Commercial,
- **Madame WELLEMAN Martine**
Responsable de service,
- **Monsieur WONG Eric Joseph**
Ingénieur microelectronique,

- **Monsieur ZAIDI Aucun**
Responsable exploitation,
- **Madame ZEBROWSKI Marie-Florence**
Inspecteur du recouvrement,
- **Madame ZEHAR Fatima**
Aide cuisinier,
- **Monsieur ZEMMOUR Patrick Michel**
Directeur centre affaires entreprises,
- **Monsieur ZOUARI Alex**
Ingénieur commercial,

Article 5 : Madame la Directrice Départementale de l'Emploi, du Travail et des Solidarités des Bouches-du-Rhône est chargée de l'exécution du présent arrêté qui sera inséré au recueil des actes administratifs de la préfecture.

Marseille, le 24/05/2024

Pour le préfet et par délégation
de la directrice départementale
le directeur adjoint

Signe

Jérôme CORNIQUET

DDETS 13

13-2024-05-24-00002

Médailles du Travail Agricole 07-2024.pdf



RÉPUBLIQUE FRANÇAISE
PREFET DES BOUCHES DU RHONE

ARRÊTÉ N°

Portant attribution de la médaille d'Honneur agricole au titre de la promotion du 14 juillet 2024

Pour le Préfet de la Région Provence Alpes Côte d'Azur,
Préfet des Bouches du Rhône,
La Directrice Départementale de l'Emploi, du Travail et des Solidarités des Bouches-du-Rhône

VU le décret du 17 juin 1890 instituant la médaille d'honneur agricole ;

VU le décret 84-1110 du 11 décembre 1984 modifié relatif à l'attribution de la médaille d'honneur agricole ;

VU l'arrêté du 11 décembre 1984 autorisant les préfets, à décerner les médailles d'honneur agricoles ;

VU le décret du Président de la République du 29 juillet 2020 portant nomination de Monsieur Christophe MIRMAND en qualité de Préfet de la région Provence-Alpes-Côte d'Azur, Préfet de la zone de défense de sécurité Sud, Préfet des Bouches-du-Rhône ;

VU l'arrêté préfectoral n° 13-2021-04-02-00001 publié au recueil des actes administratifs le 2 avril 2021, portant délégation de signature à Madame Nathalie DAUSSY, Directrice Départementale de la DDETS des Bouches-du-Rhône ;

VU l'arrêté préfectoral n° 13-2023-10-24-00009 publié au recueil des actes administratifs le 24 octobre 2023, portant délégation de signature à Monsieur Jérôme CORNIQUET, Directeur Départemental Adjoint de la DDETS des Bouches-du-Rhône.

ARRETE

Article 1 : La médaille d'honneur agricole ARGENT est décernée à :

- **Madame AGARRAT Vanessa, Anne, Eliane**
Charge de clientèle

- **Monsieur AISSA Mounir**
Magasinier

- **Monsieur BARDELET Ludovic**
Responsable de domaine

- **Monsieur BARRIELLE Thierry Edmond Gabriel**
Employé de banque crédit agricole

- **Madame BENEGNI Sophie**
Analyste laboratoire de pathologique

- **Monsieur BONARDI Jacques**
Analyste credits

- **Monsieur BOURGUE Nicolas-Olivier**
Ouvrier forestier

- **Madame BOUZIANE Najia**
Assistante sociale

- **Madame BRUSCHET Chantal**
Analyste de laboratoire et pathologique

- **Madame CANTALOUBE Emmanuelle**
Responsable de secteur

- **Madame COGLIANDRO Stephanie**
Conseiller en gestion de patrimoine

- **Madame COINDE Morgane**
Sous-directeur

- **Monsieur CORDOVANI Sylvain**
Conseiller en gestion d epatrimoine

- **Madame COURCHET Magali**
Chargée d'affaires pro

- **Monsieur DRIDI Hatem**
Expert support informatique

- **Monsieur DURAN Sebastien**
Responsable de domaine risque

- **Monsieur FRIMAUDEAU Vincent**
Assistant expert protection juridique

- **Madame GLEIZES Diana**
Employée de banque

- **Madame GUYOT Magalie**
Correspondant à l'accueil

- **Madame LAMBERT Sabine, Noelle, Antoinette, Jacqueline**
Chargee de ressources humaines
- **Monsieur METTEEY Jean-Luc**
Ouvrier forestier d'fci
- **Monsieur NOUGUIER Jean Francois**
Charge de projet expert telephonie
- **Madame PLUTON Florence**
Expert moyens de paiement
- **Monsieur STAALI Souphien**
Charge de clientele
- **Madame TRANCHANT Fabienne**
Directeur d agences
- **Monsieur UGHETTO Jullien**
Responsable de domaine commercial au desk patrimoine
- **Monsieur ZANELLO Eric**
Employe
- **Monsieur ZERROUKI Ahmed**
Ouvrier forestier

Article 2 : La médaille d'honneur agricole Vermeil est décernée à :

- **Madame AUDIBERT Nathalie**
Gestionnaire pssp,
- **Monsieur AZADIAN Eric**
Employe de banque,
- **Madame BONFILLON Nathalie**
Employée,
- **Madame CAMPO Ghislaine**
Employee de banque charge de portefeuille,
- **Monsieur CAVALLARO Franck Andre Daniel**
Cadre bancaire,
- **Monsieur ESTELAT Thierry**
Directeur d'agences,
- **Monsieur GUIGOU William,pierre,rené**
Chargé d'affaire entreprises,

- **Madame LA ROSA Christelle**
Expert tea,
- **Madame LAVAGNO Myriam**
Gestionnaire pssp,
- **Monsieur LEYRE Laurent**
Directeur agence bancaire,
- **Monsieur MARCINIAK Jerome**
Responsable d'unité,
- **Madame MAURE Carine**
Conseiller patrimonial,
- **Madame PIETROSANTE Laure**
Analyste,
- **Monsieur PILATO Philippe**
Employe de banque,
- **Monsieur ROCHETTE Jerome Pierre**
Employé de banque,
- **Monsieur SCHULER Eric**
Cadre,
- **Madame VINCENT Christine, Marie-Josée**
Employée de banque,

Article 3 : La médaille d'honneur agricole OR est décernée à :

- **Madame ALLARY Sandra**
Responsable de département,
- **Monsieur ARNAL Robert**
Coordonnateur pssp,
- **Madame AUERBACH Sylvie**
Conseillère commerciale,
- **Madame BOUNILA Muriel**
Conseiller commercial,
- **Madame D'ANTONI Sabine**
Directeur d'agences,
- **Madame DE CHAZERON Sylvie**
Salarie cap,
- **Madame DEYE Patricia**
Employé r&d,
- **Madame GIOVANNI Marie-Helene Catherine**
Expert,

- **Monsieur GLEIZE Michel Noel**
Ouvrier saunier,
- **Monsieur GUEDJ Denis**
Conseiller professionnel,
- **Madame MANCHON Christine**
Expert pssp,
- **Madame MARCHAND Veronique**
Cadre bancaire,
- **Monsieur REDONDO Richard**
Gestionnaire pssp,
- **Madame ROUX Caroline**
Attachée de direction,
- **Monsieur SANCHEZ Michel**
Correspondant à l'accueil,
- **Monsieur SCHULER Eric**
Cadre,
- **Monsieur SPAGNA Christophe**
Electricien,
- **Madame TAHAR Angélique**
Employée de banque,
- **Monsieur TOURNAIRE Olivier Claude**
Agent expedition genie civil recolte,

Article 4 : La médaille d'honneur agricole GRAND OR est décernée à :

- **Monsieur BARBATO Richard**
Coordonnateur pssp,
- **Monsieur CAMPODONICO Jean-Laurent**
Conseiller pssp,
- **Madame CHAGNY Mireille, Marthe, Antoinette**
Assistante de clientele,
- **Madame DELMAS Marie-France**
Directeur adjoint,
- **Monsieur DUBOUX Jean Pierre**
Saunier,
- **Monsieur MERMERIAN Bernard**
Employé de banque,
- **Monsieur MIGALE Robert**
Conseiller pssp,
- **Monsieur TALTAVULL Philippe**
Employe de banque charge de portefeuille,

Article 5 : Madame la Directrice Départementale de l'Emploi, du Travail et des Solidarités des Bouches-du-Rhône est chargée de l'exécution du présent arrêté qui sera inséré au recueil des actes administratifs de la Préfecture des Bouches du Rhône.

Marseille, le 24/05/2024

Pour le préfet et par délégation
de la directrice départementale
le directeur adjoint

Signe

Jérôme CORNIQUET

DDETS 13

13-2024-05-24-00003

Récépissé de déclaration au titre des Services à la Personne au bénéfice Madame CANONGE Vanessa en qualité de Gérante de la SARL «MIEN ENTRETIEN» dont l'établissement principal est situé 64 Avenue d Haifa 13008 MARSEILLE



**PRÉFET
DES BOUCHES-
DU-RHÔNE**

*Liberté
Égalité
Fraternité*

**Direction Départementale
de l'Emploi, du Travail
et des Solidarités
des Bouches du Rhône**

**Pôle Économie Emploi Entreprises
Département Insertion Professionnelle**

**Récépissé de déclaration n°
d'un organisme de services à la personne
enregistré sous le N° SAP508417235**

Vu le code du travail et notamment les articles L.7231-1 à L.7233-2, R.7232-16 à R.7232-22, D.7231-1 et D.7233-1 à D.7233-5,

Le préfet de la Région Provence-Alpes-Côte d'Azur Préfet de la Zone de Défense et de Sécurité Sud, Préfet des Bouches-du-Rhône,

CONSTATE

Qu'une déclaration d'activités de Services à la Personne a été déposée auprès de la Direction Départementale de l'Emploi, du Travail et des Solidarités des Bouches-du-Rhône le, 24 mai 2024 par **Madame CANONGE Vanessa** en qualité de Gérante de la **SARL «MIEN ENTRETIEN»** dont l'établissement principal est situé 64 Avenue d'Haifa 13008 MARSEILLE et enregistré sous le N° SAP508417235 pour les activités suivantes :

- Activités relevant **uniquement de la déclaration** (dites simples) exercées en mode **Mandataire et Prestataire** :

- Entretien de la maison et travaux ménagers
- Préparation de repas à domicile
- Livraison de courses à domicile
- Assistance administrative à domicile
- Accompagnement des personnes présentant une invalidité temporaire
- Assistance aux personnes ayant besoin d'une aide temporaire à leur domicile

- Activités relevant de la déclaration, **soumises à autorisation** et exercées sur **les Bouches-du-Rhône en mode Prestataire** :

- Assistance aux personnes âgées
- Assistance aux personnes handicapées
- Conduite de véhicule des PA/PH

Toute modification concernant les activités exercées devra faire l'objet d'une déclaration modificative préalable.

Sous réserve d'être exercées à titre exclusif (ou sous réserve d'une comptabilité séparée pour les personnes morales dispensées de cette condition), ces activités ouvrent droit au bénéfice des dispositions des articles L.7233-2 du code du travail et L.241-10 du code de la sécurité sociale dans les conditions prévues par ces articles.

Les effets de la déclaration courent à compter du jour du dépôt de la déclaration sous réserve des dispositions de l'article R.7232-18 du code du travail.

En application des articles L.7232-1 et R.7232-1 à R.7232-15, les activités nécessitant un agrément (l de l'article D.7231-1 du code du travail) n'ouvrent droit à ces dispositions que si la structure a préalablement obtenu l'agrément ou le renouvellement de cet agrément dans le ou les départements d'exercice de ses activités.

De même, en application de l'article D.312-6-2 du code de l'action sociale et des familles, les activités nécessitant une autorisation n'ouvrent droit à ces dispositions que si l'organisme a préalablement obtenu l'autorisation ou le renouvellement de cette autorisation.

Le présent récépissé n'est pas limité dans le temps. La déclaration a une portée nationale.

L'enregistrement de la déclaration peut être retiré dans les conditions fixées aux articles R.7232-20 à R.7232-22 du code du travail.

Le présent récépissé sera publié au Recueil des Actes Administratifs de la Préfecture des Bouches-du-Rhône.

Fait à Marseille, le 24 mai 2024

Pour le Préfet et par délégation,
Par empêchement de la Directrice
Départementale de l'Emploi, du Travail
et des Solidarités des Bouches-du-Rhône
Le Responsable du département
insertion Professionnelle,

Signé

Christophe ASTOIN

Direction de la Protection Judiciaire de la
Jeunesse SUD-EST

13-2024-05-22-00011

ARRETE MODIFICATIF PRIX DE JOURNEE 2024 -
MECS PEPS ARS 13

Direction enfance-famille
 Service des projets, de la tarification et du contrôle des établissements

**Arrêté relatif à la fixation du prix de journée
 pour l'exercice 2024 de la maison d'enfants à caractère social**

**« Parcours Educatif Psycho-Social ou PEPS »
 134 avenue de la Rose
 13013 Marseille**

**Le Préfet de la région Provence-Alpes-Côte d'Azur
 Préfet de la zone de défense et de sécurité Sud
 Préfet du département des Bouches-du-Rhône**

La Présidente du Conseil départemental des Bouches-du-Rhône

- Vu le code général des collectivités territoriales ;
 Vu le code de l'action sociale et des familles ;
 Vu les articles 375 à 375-8 du code civil relatifs à l'assistance éducative ;
 Vu l'ordonnance n° 45-174 du 2 février 1945 relative à l'enfance délinquante ;
 Vu les propositions budgétaires de l'établissement et le rapport de l'autorité de tarification ;
 Sur proposition du directeur interrégional de la protection judiciaire de la jeunesse et du directeur général des services ;

Arrêtent

Article 1 Pour l'exercice budgétaire 2024, les recettes et les dépenses prévisionnelles de la maison d'enfants à caractère social « Parcours Educatif Psycho-Social ou PEPS » sont autorisées comme suit :

| | Groupes fonctionnels | | Montant | Total |
|----------|----------------------|--|----------------|----------------|
| Dépenses | Groupe I | Dépenses afférentes à l'exploitation courante | 405 000,00 € | 2 508 000,00 € |
| | Groupe II | Dépenses afférentes au personnel | 1 435 000,00 € | |
| | Groupe III | Dépenses afférentes à la structure | 668 000,00 € | |
| Recettes | Groupe I | Produits de la tarification | 2 598 185,67 € | 2 608 185,67 € |
| | Groupe II | Autres produits relatifs à l'exploitation | 10 000,00 € | |
| | Groupe III | Produits financiers et produits non encaissables | 0,00 € | |

Article 2 Le prix de journée est calculé en incorporant le résultat budgétaire suivant :
 - Déficit : -129 782,91 €
 - Des dépenses refusées d'un montant de 29 597,24 €.

- Article 3 Pour l'exercice budgétaire 2024, le prix de journée applicable à la maison d'enfants à caractère social « Parcours Educatif Psycho-Social ou PEPS » est fixé à 146,37 €.
- Article 4 Conformément aux dispositions de l'article L. 351-1 et suivants du code de l'action sociale et des familles, les recours contentieux contre le présent arrêté doivent être portés en premier ressort devant le tribunal interrégional de la tarification sanitaire et sociale dans le délai d'un mois à compter de sa publication ou à l'égard de l'établissement auquel il est notifié, à compter de sa notification.
- Article 5 Une ampliation du présent arrêté sera notifiée au représentant de la structure.
- Article 6 Le secrétaire général de la préfecture, le directeur général des services, la directrice générale adjointe de la solidarité par intérim et le payeur départemental sont chargés, chacun en ce qui le concerne, de l'exécution du présent arrêté, qui sera publié selon les modalités prévues par la réglementation en vigueur.

Marseille, le **22 MAI 2024**

**Pour la Présidente du Conseil départemental
des Bouches-du-Rhône et par délégation
La directrice enfance-famille**

**Le Préfet de la région Provence, Alpes,
Côte d'Azur, et du département
des Bouches-du-Rhône**

Signé

Signé

Karine MATHIEU

Pour le Préfet
Le Secrétaire Général
Cyrille LE VELY

Direction de la Protection Judiciaire de la
Jeunesse SUD-EST

13-2024-05-22-00014

ARRÊTÉ PRIX DE JOURNÉE 2024 - MECS L'ABRI

Direction enfance-famille
 Service des projets, de la tarification et du contrôle des établissements

**Arrêté relatif à la fixation du prix de journée
 pour l'exercice 2024 de la maison d'enfants à caractère social**

**L'Abri
 80A rue Sainte Cécile
 13005 Marseille**

**Le Préfet de la région Provence-Alpes-Côte d'Azur
 Préfet de la zone de défense et de sécurité Sud
 Préfet du département des Bouches-du-Rhône**

La Présidente du Conseil départemental des Bouches-du-Rhône

- Vu le code général des collectivités territoriales ;
- Vu le code de l'action sociale et des familles ;
- Vu les articles 375 à 375-8 du code civil relatifs à l'assistance éducative ;
- Vu l'ordonnance n° 45-174 du 2 février 1945 relative à l'enfance délinquante ;
- Vu les propositions budgétaires de l'établissement et le rapport de l'autorité de tarification ;
- Sur proposition du directeur interrégional de la protection judiciaire de la jeunesse et du directeur général des services ;

Arrêtent

Article 1 Pour l'exercice budgétaire 2024, les recettes et les dépenses prévisionnelles de la maison d'enfants à caractère social L'Abri sont autorisées comme suit :

| | Groupes fonctionnels | | Montant | Total |
|----------|----------------------|--|----------------|----------------|
| Dépenses | Groupe I | Dépenses afférentes à l'exploitation courante | 520 000,00 € | 2 980 211,00 € |
| | Groupe II | Dépenses afférentes au personnel | 2 136 211,00 € | |
| | Groupe III | Dépenses afférentes à la structure | 324 000,00 € | |
| Recettes | Groupe I | Produits de la tarification | 3 309 114,00 € | 3 354 114,00 € |
| | Groupe II | Autres produits relatifs à l'exploitation | 25 000,00 € | |
| | Groupe III | Produits financiers et produits non encaissables | 20 000,00 € | |

Article 2 Le prix de journée est calculé en incorporant le résultat budgétaire suivant :

- Déficit : -483 742 € ;
- Dépenses rejetées : 109 838,50 €



- Article 3 Pour l'exercice budgétaire 2024, le prix de journée applicable à la maison d'enfants à caractère social L'Abri est fixé à 173,87 €.
- Article 4 Conformément aux dispositions de l'article L. 351-1 et suivants du code de l'action sociale et des familles, les recours contentieux contre le présent arrêté doivent être portés en premier ressort devant le tribunal interrégional de la tarification sanitaire et sociale dans le délai d'un mois à compter de sa publication ou à l'égard de l'établissement auquel il est notifié, à compter de sa notification.
- Article 5 Une ampliation du présent arrêté sera notifiée au représentant de la structure.
- Article 6 Le secrétaire général de la préfecture, le directeur général des services, la directrice générale adjointe de la solidarité par intérim et le payeur départemental sont chargés, chacun en ce qui le concerne, de l'exécution du présent arrêté, qui sera publié selon les modalités prévues par la réglementation en vigueur.

Marseille, le **22 MAI 2024**

**Pour la Présidente du Conseil départemental
des Bouches-du-Rhône et par délégation
La directrice enfance-famille**

Signé

Karine MATHIEU

**Le Préfet de la région Provence, Alpes,
Côte d'Azur, et du département
des Bouches-du-Rhône**

Signé

Pour le Préfet
Le Secrétaire Général
Cyrille LE VELY

Direction de la Protection Judiciaire de la
Jeunesse SUD-EST

13-2024-05-22-00013

ARRETE PRIX DE JOURNEE 2024 - MECS L'ABRI
DAM

PREFET DES BOUCHES-DU-RHONE

Direction enfance-famille
 Service des projets, de la tarification et du contrôle des établissements

**Arrêté relatif à la fixation du prix de journée
 pour l'exercice 2024 de la Maison d'enfants à caractère social**

**L'Abri
 Dispositif Abri/Maison de l'Adolescent (DAM)
 80A rue Sainte Cécile**

13005 Marseille

**Le Préfet de la région Provence-Alpes-Côte d'Azur
 Préfet de la zone de défense et de sécurité Sud
 Préfet du département des Bouches-du-Rhône**

La Présidente du Conseil départemental des Bouches-du-Rhône

- Vu le code général des collectivités territoriales ;
- Vu le code de l'action sociale et des familles ;
- Vu les articles 375 à 375-8 du code civil relatifs à l'assistance éducative ;
- Vu l'ordonnance n° 45-174 du 2 février 1945 relative à l'enfance délinquante ;
- Vu les propositions budgétaires de l'établissement et le rapport de l'autorité de tarification ;
- Sur proposition du directeur interrégional de la protection judiciaire de la jeunesse et du directeur général des services ;

Arrêtent

Article 1 Pour l'exercice budgétaire 2024, les recettes et les dépenses prévisionnelles de la Maison d'enfants à caractère social L'Abri sont autorisées comme suit :

| | | Groupes fonctionnels | Montant | Total |
|----------|------------|--|----------------|----------------|
| Dépenses | Groupe I | Dépenses afférentes à l'exploitation courante | 109 300,00 € | 1 123 638,00 € |
| | Groupe II | Dépenses afférentes au personnel | 971 238,00 € | |
| | Groupe III | Dépenses afférentes à la structure | 43 100,00 € | |
| Recettes | Groupe I | Produits de la tarification | 1 239 898,00 € | 1 249 898,00 € |
| | Groupe II | Autres produits relatifs à l'exploitation | 10 000,00 € | |
| | Groupe III | Produits financiers et produits non encaissables | 0,00 € | |

Article 2 Le prix de journée est calculé en incorporant le résultat budgétaire suivant :

- Déficit : -142 123,00 €
- Dépenses rejetées : 15 863 €

- Article 3** Pour l'exercice budgétaire 2024, le prix de journée applicable à la Maison d'enfants à caractère social L'Abri est fixé à 501,88 €.
- Article 4** Conformément aux dispositions de l'article L. 351-1 et suivants du code de l'action sociale et des familles, les recours contentieux contre le présent arrêté doivent être portés en premier ressort devant le tribunal interrégional de la tarification sanitaire et sociale dans le délai d'un mois à compter de sa publication ou à l'égard de l'établissement auquel il est notifié, à compter de sa notification.
- Article 5** Une ampliation du présent arrêté sera notifiée au représentant de la structure.
- Article 6** Le secrétaire général de la préfecture, le directeur général des services, la directrice générale adjointe de la solidarité par intérim et le payeur départemental sont chargés, chacun en ce qui le concerne, de l'exécution du présent arrêté, qui sera publié selon les modalités prévues par la réglementation en vigueur.

Marseille, le 22 MAI 2024

**Pour la Présidente du Conseil départemental
des Bouches-du-Rhône et par délégation
La directrice enfance-famille**

**Le Préfet de la région Provence, Alpes,
Côte d'Azur, et du département
des Bouches-du-Rhône**

Signé

Karine MATHIEU

Signé

Pour le Préfet
Le Secrétaire Général
Cyrille LE VELY

Direction de la Protection Judiciaire de la
Jeunesse SUD-EST

13-2024-05-22-00012

ARRÊTÉ PRIX DE JOURNÉE 2024 MECS CENTRE JB
FOUQUE HÉBERGEMENT

Direction enfance-famille
 Service des projets, de la tarification et du contrôle des
 établissements

PREFET DES BOUCHES-DU-RHONE

**Arrêté relatif à la fixation du prix de journée
 pour l'exercice 2024 de la maison d'enfants à caractère social**

**Centre J.B. Fouque
 Section hébergement
 161 rue François Mauriac
 13010 Marseille**

**Le Préfet de la région Provence-Alpes-Côte d'Azur
 Préfet de la zone de défense et de sécurité Sud
 Préfet du département des Bouches-du-Rhône**

La Présidente du Conseil départemental des Bouches-du-Rhône

- Vu le code général des collectivités territoriales ;
 Vu le code de l'action sociale et des familles ;
 Vu les articles 375 à 375-8 du code civil relatifs à l'assistance éducative ;
 Vu l'ordonnance n° 45-174 du 2 février 1945 relative à l'enfance délinquante ;
 Vu les propositions budgétaires de l'établissement et le rapport de l'autorité de tarification ;
 Sur proposition du directeur interrégional de la protection judiciaire de la jeunesse et du
 directeur général des services ;

Arrêtent

Article 1 Pour l'exercice budgétaire 2024, les recettes et les dépenses prévisionnelles de la maison d'enfants à caractère social Centre J.B. Fouque sont autorisées comme suit :

| | | Groupes fonctionnels | Montant | Total |
|----------|------------|--|----------------|----------------|
| Dépenses | Groupe I | Dépenses afférentes à l'exploitation courante | 715 000,00 € | 4 357 528,00 € |
| | Groupe II | Dépenses afférentes au personnel | 3 025 528,00 € | |
| | Groupe III | Dépenses afférentes à la structure | 617 000,00 € | |
| Recettes | Groupe I | Produits de la tarification | 4 327 910,60 € | 4 368 194,60 € |
| | Groupe II | Autres produits relatifs à l'exploitation | 39 511,00 € | |
| | Groupe III | Produits financiers et produits non encaissables | 773,00 € | |

Article 2 Le prix de journée est calculé en incorporant le résultat budgétaire suivant :
 - Un résultat budgétaire déficitaire : -27 586,60 €
 - Des dépenses refusées de 51 170,76 € et des produits refusés de 68 091 €.

- Article 3** Pour l'exercice budgétaire 2024, le prix de journée applicable à la maison d'enfants à caractère social centre J.B. Fouque, section hébergement, est fixé à 173,98 €.
- Article 4** Conformément aux dispositions de l'article L. 351-1 et suivants du code de l'action sociale et des familles, les recours contentieux contre le présent arrêté doivent être portés en premier ressort devant le tribunal interrégional de la tarification sanitaire et sociale dans le délai d'un mois à compter de sa publication ou à l'égard de l'établissement auquel il est notifié, à compter de sa notification.
- Article 5** Une ampliation du présent arrêté sera notifiée au représentant de la structure.
- Article 6** Le secrétaire général de la préfecture, le directeur général des services, la directrice générale adjointe de la solidarité par intérim et le payeur départemental sont chargés, chacun en ce qui le concerne, de l'exécution du présent arrêté, qui sera publié selon les modalités prévues par la réglementation en vigueur.

Marseille, le **22 MAI 2024**

**Pour la Présidente du Conseil départemental
des Bouches-du-Rhône et par délégation
La directrice enfance-famille**

Signé

Karine MATHIEU

**Le Préfet de la région Provence, Alpes,
Côte d'Azur, et du département
des Bouches-du-Rhône**

Signé

Pour le Préfet
Le Secrétaire Général
Cyrille LE VELY

Direction générale des finances publiques

13-2024-05-24-00005

Arrêté relatif à la fermeture au public le 3 juin
2024 du service des impôts des entreprises et du
service de gestion comptable d Istres



RÉPUBLIQUE
FRANÇAISE

*Liberté
Égalité
Fraternité*



FINANCES PUBLIQUES

DIRECTION GÉNÉRALE DES FINANCES PUBLIQUES
DIRECTION RÉGIONALE DES FINANCES PUBLIQUES
DE PROVENCE-ALPES-CÔTE D'AZUR
ET DU DÉPARTEMENT DES BOUCHES-DU-RHÔNE

**Arrêté relatif à la fermeture au public le 3 juin 2024
du service des impôts des entreprises et du service de gestion comptable d'Istres**

La responsable du pôle pilotage et ressources
de la direction régionale des Finances publiques de Provence-Alpes-Côte d'Azur
et du département des Bouches-du-Rhône,

Vu le décret n°71-69 du 26 janvier 1971 relatif au régime d'ouverture au public des services extérieurs de l'Etat ;
Vu les articles 26 et 43 du décret n°2004-374 du 29 avril 2004 modifié relatif aux pouvoirs des préfets, à l'organisation et à l'action des services de l'Etat, dans les régions et les départements ;
Vu le décret n°2008-310 du 3 avril 2008 relatif à la direction générale des Finances publiques ;
Vu le décret n°2009-208 du 20 février 2009 relatif au statut particulier des administrateurs des Finances publiques ;
Vu le décret n°2009-707 du 16 juin 2009 modifié relatif aux services déconcentrés de la direction générale des Finances publiques ;
Vu l'arrêté préfectoral du 30 juin 2021 portant délégation de signature à Mme Catherine BRIGANT, directrice régionale des Finances publiques de Provence-Alpes-Côte d'Azur et du département des Bouches-du-Rhône en matière d'ouverture et de fermeture des services déconcentrés de la direction régionale des Finances publiques de Provence-Alpes-Côte d'Azur et du département des Bouches-du-Rhône ;

ARRETE

ARTICLE 1-Le service des impôts des entreprises et le service de gestion comptable d'Istres relevant de la direction régionale des Finances publiques de Provence-Alpes-Côte d'Azur et du département des Bouches-du-Rhône seront fermés au public le lundi 3 juin 2024.

ARTICLE 2- Le présent arrêté sera publié au recueil des actes administratifs de la Préfecture.

A Marseille, le 24 MAI 2024

Par délégation,
La responsable du pôle pilotage et ressources
de la direction régionale des Finances publiques
de Provence-Alpes-Côte d'Azur et du
département des Bouches-du-Rhône,

signé
Andrée AMMIRATI

Direction générale des finances publiques

13-2024-05-21-00014

RAA CDU 013-2024-0007- COMMISSARIAT DE
Marseille 7ème arrondissement-

**PRÉFECTURE DE LA RÉGION PROVENCE-ALPES-CÔTE-D'AZUR
ET DU DÉPARTEMENT DES BOUCHES-DU-RHÔNE**

**CONVENTION D'UTILISATION
N° 013 – 2024 – 0007
COMMISSARIAT DE POLICE DE MARSEILLE 7^{ème} ARRONDISSEMENT
du 21 mai 2024**

Les soussignés :

1°- L'administration chargée des domaines, représentée par Madame Catherine BRIGANT, administratrice générale des Finances publiques, directrice régionale des Finances publiques de Provence-Alpes-Côte d'Azur et du département des Bouches-du-Rhône, dont les bureaux sont situés 16 rue Borde 13357 Marseille Cedex 20, stipulant en vertu de la délégation de signature du préfet, qui lui a été consentie par arrêté du 30 juin 2021, ci-après dénommé **le propriétaire**

D'une part,

2°- Monsieur le Préfet de la zone de défense et de sécurité Sud, représenté par Monsieur Olivier MARMION, secrétaire général pour l'administration du ministère de l'intérieur de la zone de défense et de sécurité Sud, dont les bureaux sont situés 299, chemin Sainte-Marthe à Marseille, en vertu de l'arrêté du 22 septembre 2023 pris par Monsieur le Préfet de région, préfet de zone, ci-après dénommé **l'utilisateur**,

D'autre part,

se sont présentés devant nous, Préfet du département des Bouches-du-Rhône, et sont convenus du dispositif suivant :

EXPOSE

L'utilisateur a demandé, pour l'exercice de ses missions, la mise à disposition d'un immeuble situé à Marseille (13 007) – 110, avenue de la Corse.

Renouvellement de la convention d'utilisation N° 013-2010-0104 arrivée à échéance le 31 décembre 2023.

Cette demande est mise en œuvre dans les conditions fixées par la présente convention et par les circulaires du Premier ministre relatives à la politique immobilière de l'État.

CONVENTION

Article 1^{er}

Objet de la convention

La présente convention, conclue dans le cadre des dispositions des articles R.2313-1 à R.2313-5 du Code général de la propriété des personnes publiques, a pour objet de mettre à la disposition de l'utilisateur pour les besoins des missions du Commissariat de Marseille 7^{ème} arrondissement, l'immeuble désigné à l'article 2 selon les modalités fixées par les articles suivants.

Article 2

Désignation de l'immeuble

Immeuble appartenant à l'État, sis à Marseille (13 007) – 110, avenue de la Corse, d'une superficie de 298 m², cadastré 832 B 91, tel qu'il figure, délimité par un liseré (extrait cadastral joint en annexe).

Cet immeuble est identifié dans Chorus RE-Fx sous les numéros : 138 291/200 858/3.

L'utilisateur s'engage à tenir à jour en lien avec le service local du Domaine les données de Chorus RE-Fx ainsi qu'à servir et actualiser les 16 données prioritaires du Référentiel Technique (RT).

Sauf prescription contraire, les dispositions de la présente convention s'appliquent automatiquement aux constructions nouvelles qui viendraient à être édifiées sur la dépendance domaniale désignée ci-dessus. Le propriétaire est informé de la réalisation de toute nouvelle construction, toute dégradation ou usure inhabituelle

Article 3

Durée de la convention

La présente convention est conclue pour une durée de neuf années entières et consécutives qui commence **le 1^{er} janvier 2024** date à laquelle les locaux sont mis à la disposition de l'utilisateur.

La convention prend fin dans les conditions prévues à l'article 14.

Article 4

État des lieux

Aucun état des lieux d'entrée n'a été dressé au début de la présente convention. Un état des lieux de sortie sera dressé contradictoirement entre le propriétaire et l'utilisateur, au départ de l'utilisateur.

Article 5

Ratio d'occupation (1)

Les surfaces de l'immeuble désigné à l'article 2 sont les suivantes :

- Surface de Plancher (SDP) (2) : 264,06 m².

- Surface utile brute (SUB) (3) : 238,57 m².

Au 1er janvier 2024 (année de la conclusion de la convention), 15 résidents sont recensés dans l'immeuble (*compléter avec le nombre de résidents relatif à l'utilisateur, calculé conformément à l'annexe II de la circulaire n° 6392/SG du 8 février 2023*).

Ces éléments permettent de déterminer le ratio d'optimisation immobilière, nouveau ratio d'occupation de référence de la politique immobilière de l'État, exprimé en m² SUB par résident.

Le ratio d'optimisation immobilière de l'immeuble désigné à l'article 2 s'établit à 15,90 mètres carrés par résident (*prendre au numérateur la surface utile brute diminuée, le cas échéant, des surfaces occupées par des tiers à l'État et, au dénominateur, le nombre de résidents relatif à l'utilisateur*).

(1) Immeubles à usage de bureaux.

(2) La SDP remplace la SHON en application des dispositions du décret n° 2011-2054 du 29 décembre 2011. Pour les immeubles autres que ceux à usage de bureaux, la SDP pourra être mentionnée à l'article 2 de la convention.

(3) La SUB totale mise à disposition du titulaire de la convention d'utilisation est renseignée au présent article. En revanche, la SUB utilisée par les tiers à l'État n'est pas prise en compte pour la détermination du ratio d'optimisation immobilière. Pour les immeubles autres que ceux à usage de bureaux, la SUB pourra être mentionnée à l'article 2 de la convention.

Article 6

Étendue des pouvoirs de l'utilisateur

6.1. L'usage de l'immeuble objet de la présente convention est strictement réservé au service désigné à l'article 1^{er} et pour l'objet mentionné au même article.

6.2. L'utilisateur peut délivrer un titre d'occupation à des tiers pendant la durée de la présente convention, dans le respect des règles du Code général de la propriété des personnes publiques. L'objet du titre d'occupation devra être conforme à l'utilisation de l'immeuble désigné à l'article 2 de la présente convention. Préalablement à sa délivrance, l'utilisateur en informe le propriétaire.

6.3. L'ensemble des titres d'occupation en cours relatifs à l'immeuble désigné à l'article 2, délivrés antérieurement à la conclusion de la convention, est porté à la connaissance du propriétaire. Ces titres d'occupation sont listés au sein d'une annexe à la présente convention.

Article 7

Impôts et taxes

L'utilisateur acquitte l'ensemble des taxes et contributions afférentes à l'immeuble qui fait l'objet de la présente convention.

Article 8

Responsabilité

L'utilisateur assume, sous le contrôle du propriétaire, l'ensemble des responsabilités, notamment les contrôles réglementaires, afférentes à l'immeuble désigné à l'article 2 pour la durée de la présente convention.

Article 9

Entretien

L'utilisateur supporte l'ensemble des dépenses d'entretien courant et de petites réparations relatives à l'immeuble désigné à l'article 2.

Ces travaux s'inscrivent dans une programmation pluriannuelle prévue par l'utilisateur. Le propriétaire est susceptible d'en demander communication à tout moment.

La réalisation des dépenses d'entretien mentionnées à la charte de gestion¹ du Compte d'affectation spéciale « *Gestion du patrimoine immobilier de l'État* » régi par l'article 47 de la loi de finances pour 2006 modifié, à la charge du propriétaire, est confiée à l'utilisateur qui les effectue, sous sa responsabilité, pour le compte du propriétaire :

- avec les dotations du Compte d'affectation spéciale « *Gestion du patrimoine immobilier de l'État* » dans le cadre de la programmation annuelle établie par le responsable du budget opérationnel de programme ministériel ou régional compétent ;
- avec les dotations inscrites sur son budget.

Lorsque l'immeuble désigné à l'article 2 est libéré, les dépenses de gardiennage, d'entretien et de mise en sécurité sont assurées par l'utilisateur pendant une durée d'un an qui débute à compter de la date de réception de la décision d'inutilité par le service local du Domaine. Dans le cas où la décision d'inutilité serait prononcée avant la libération de l'immeuble, le délai d'un an commencera à courir à compter de la date effective de libération totale de celui-ci obligatoirement portée sans délai à la connaissance du service local du Domaine par l'utilisateur.

Afin de permettre le respect des objectifs fixés dans le cadre de la transition écologique pour les bâtiments publics, une annexe pourra être jointe à la présente convention, visant à déterminer les droits et obligations respectifs du propriétaire et de l'utilisateur en la matière et les conséquences qui en résulteraient.

Article 10

Objectifs d'amélioration de la performance immobilière (2)

Dans le cadre des objectifs poursuivis au titre de la Politique immobilière de l'État et tels qu'exposés au sein des schémas directeurs immobiliers régionaux (SDIR) et des schémas pluriannuels de stratégie immobilière (SPSI), l'utilisateur s'engage à améliorer la performance immobilière de l'immeuble désigné à l'article 2 de la présente convention.

L'utilisateur devra notamment veiller à assurer une diminution du ratio d'occupation tel que constaté à l'article 5 de la présente convention. Le propriétaire est susceptible de demander communication à tout moment des éléments permettant de déterminer le ratio d'occupation.

(2) Immeubles à usage de bureaux.

Article 11

Coût d'occupation domaniale hors charges (1)

¹ La charte de gestion du Compte d'affectation spéciale « *Gestion du patrimoine immobilier de l'État* » est disponible sur le portail de l'immobilier de l'État.

Le coût d'occupation domaniale hors charges de l'immeuble désigné à l'article 2 est de 98 € / m² SUB. Il constitue une valeur de référence pour l'utilisateur. Ce coût sera actualisé annuellement et ne donne pas lieu à facturation.

(1) *Immeubles à usage de bureaux et de logements utilisés par les services de l'État.*

Article 12

Contrôle des conditions d'occupation

Le propriétaire s'assure périodiquement des conditions dans lesquelles est entretenu et utilisé l'immeuble remis à l'utilisateur. Dans le cadre des objectifs poursuivis au titre de la Politique immobilière de l'État, il vérifie notamment :

- l'état d'entretien général de l'immeuble ;
- L'évolution du ratio d'occupation ;
- les conditions d'occupation et notamment si l'ensemble des surfaces est toujours utile à l'utilisateur pour la réalisation de ses missions.

Le contrôle aboutira à la délivrance par le propriétaire :

- d'un procès-verbal de conformité si le contrôle valide les termes de la présente convention ;
- d'un avis réservé lorsque les engagements de la convention ne sont pas respectés.

L'avis réservé engage l'utilisateur de l'immeuble à rechercher et entreprendre les améliorations attendues en concertation avec le propriétaire. Dans un délai de 12 mois à compter de la date de notification de l'avis réservé, le propriétaire convient d'une nouvelle visite avec l'utilisateur. Lors de cette visite, le propriétaire s'assure que l'utilisateur a bien mis en œuvre les diligences attendues. À l'issue de ce délai, si l'utilisateur ne s'est pas conformé aux objectifs fixés au préalable avec le propriétaire, le préfet pourra prendre des sanctions pouvant aboutir à la résiliation de la présente convention.

En cas d'évolutions ou incohérences constatées entre les termes de la présente convention et le résultat émanant d'un contrôle de l'immeuble, une régularisation est systématiquement opérée par voie d'avenant.

Article 13

Inventaire(1)

L'utilisateur ² de l'immeuble désigné à l'article 2 communique sans délai au gestionnaire du référentiel immobilier ministériel compétent, tout événement pouvant affecter durablement la valeur du bien dans les comptes de l'État, conformément à l'inventaire prévu à l'article 162 du décret n° 2012-1246 du 7 novembre 2012 relatif à la gestion budgétaire et comptable publique.

Article 14

Terme de la convention

14.1. Terme de la convention :

La présente convention prend fin de plein droit **le 31 décembre 2032**.

Elle prend également fin lorsque la cession de l'immeuble a été décidée, selon les règles prévues par le Code général de la propriété des personnes publiques.

2) *Article sans objet pour les conventions d'utilisation conclues avec un établissement public national*

14.2. Résiliation anticipée de la convention :

La convention peut être résiliée avant le terme prévu :

- a) - en cas de non-respect par l'utilisateur de l'une de ses obligations ou de l'un de ses engagements ;
- b) - lorsque l'intérêt public, tel qu'il est déclaré par le préfet dans une lettre adressée aux signataires de la présente convention, l'exige ;
- c) - lors de la mise en œuvre par le préfet de la stratégie immobilière élaborée au niveau régional dans le SDIR ;
- d) - lorsque le maintien dans les lieux est incompatible avec le SPSI d'administration centrale ou d'opérateur validé par le ministre ou en l'absence prolongée d'élaboration d'un SPSI ;
- e) - à l'initiative de l'utilisateur, après acceptation par le propriétaire, moyennant le respect d'un préavis de six mois sauf en cas d'urgence, adressé aux signataires de la présente convention ;

La résiliation est dans tous les cas prononcée par le préfet.

Un exemplaire du présent acte est conservé par chacun des signataires de la convention.

*
* *

Annexes : Plan cadastral , plan de masse, plans, annexe article 6.

Le représentant du service utilisateur,

La représentante de l'administration chargée des
Domaines

Le secrétaire général
pour l'administration du ministère de l'intérieur de la
zone de défense et de sécurité Sud

La directrice régionale des Finances publiques
de Provence-Alpes-Côte d'Azur et du
département des Bouches-du-Rhône

signé

signé

Le Secrétaire général adjoint
pour l'administration du Ministère de l'Intérieur de la
zone de défense et de sécurité Sud

David PREUD'HOMME

Catherine BRIGANT

Le préfet de la région Provence-Alpes-Côte d'Azur,
préfet des Bouches-du-Rhône

signé

Pour le Préfet
Le Secrétaire Général

Cyrille LE VELY

Extrait cadastral

cadastre.gouv.fr

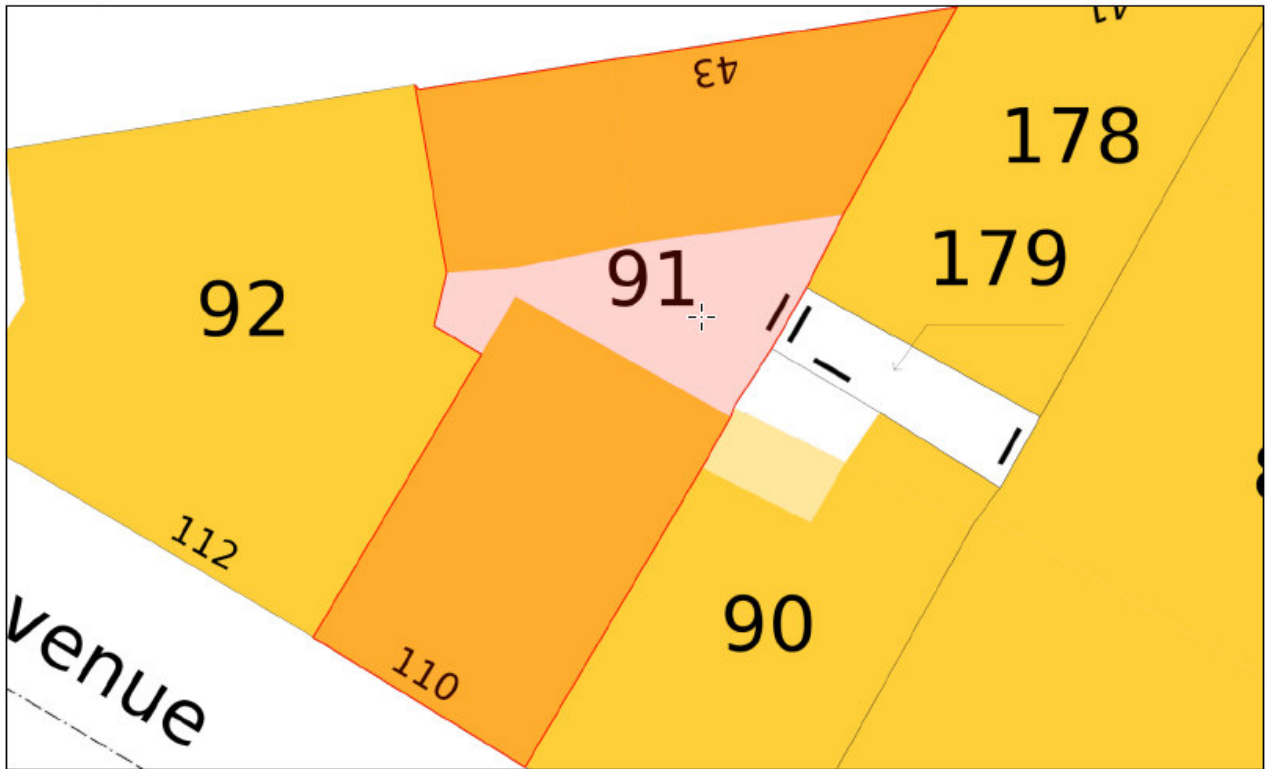

Extrait de la Documentation Métrique du Cadastre

Références de la parcelle 832 B 91

| | |
|---------------------------------------|---|
| Références cadastrales de la parcelle | 832 B 91 |
| Contenance cadastrale | 298 mètres carrés |
| Contenance PCI | 302 mètres carrés |
| Code arpentage | |
| Adresse | 43 RUE CESAR ALEMAN 13007 MARSEILLE 7EME |
| Adresse | 110 AV DE LA CORSE 13007 MARSEILLE 7EME |

Propriétaires de la parcelle 832 B 91

| | |
|--------|---|
| Nom | COPROPRIETAIRES 110 BD DE LA CORSE ET 43 45 RUE CESAR ALEMAN |
| Prénom | |

Plan de masse :

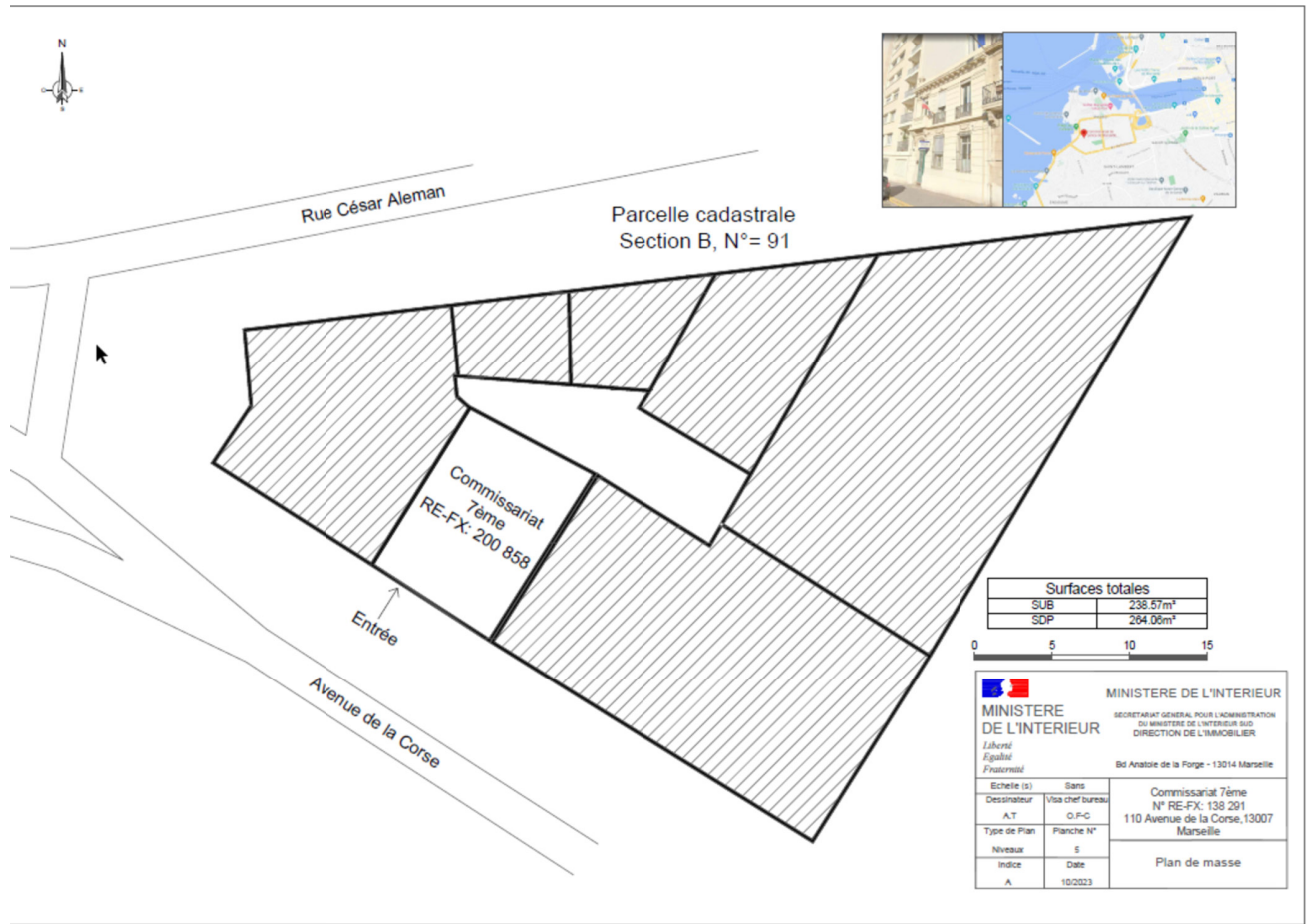

Plans du commissariat de police de Marseille 7ème arrondissement :

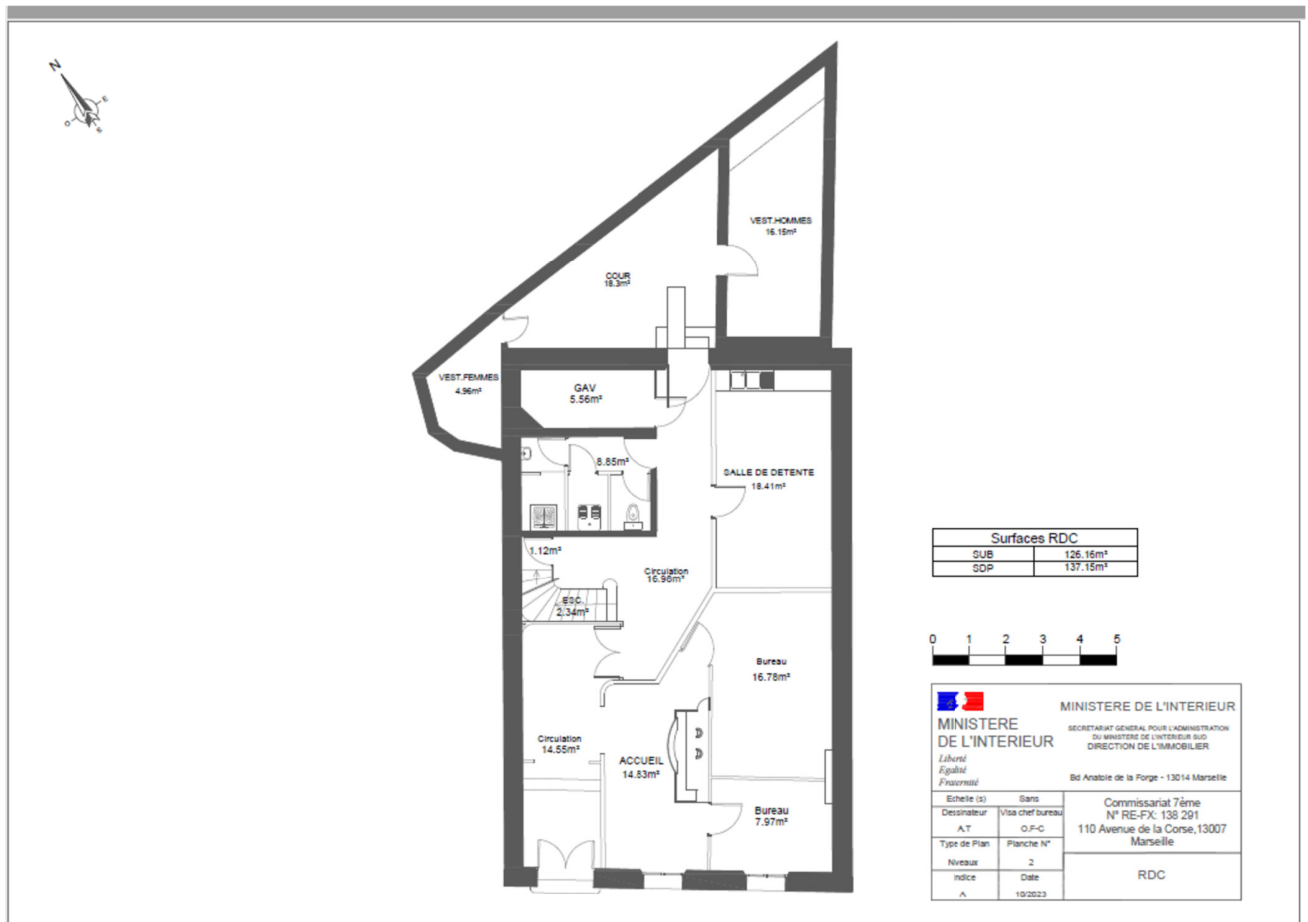

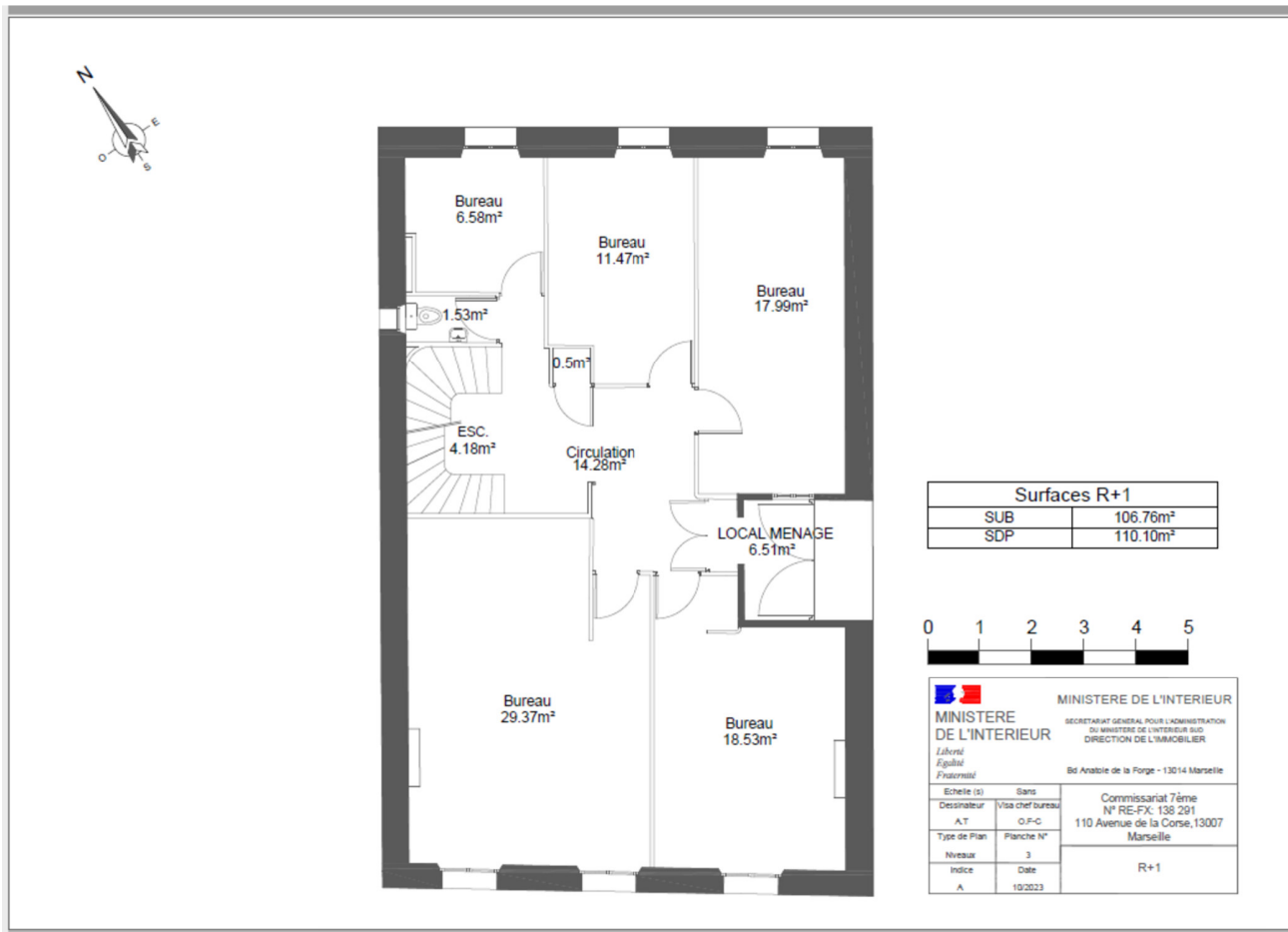

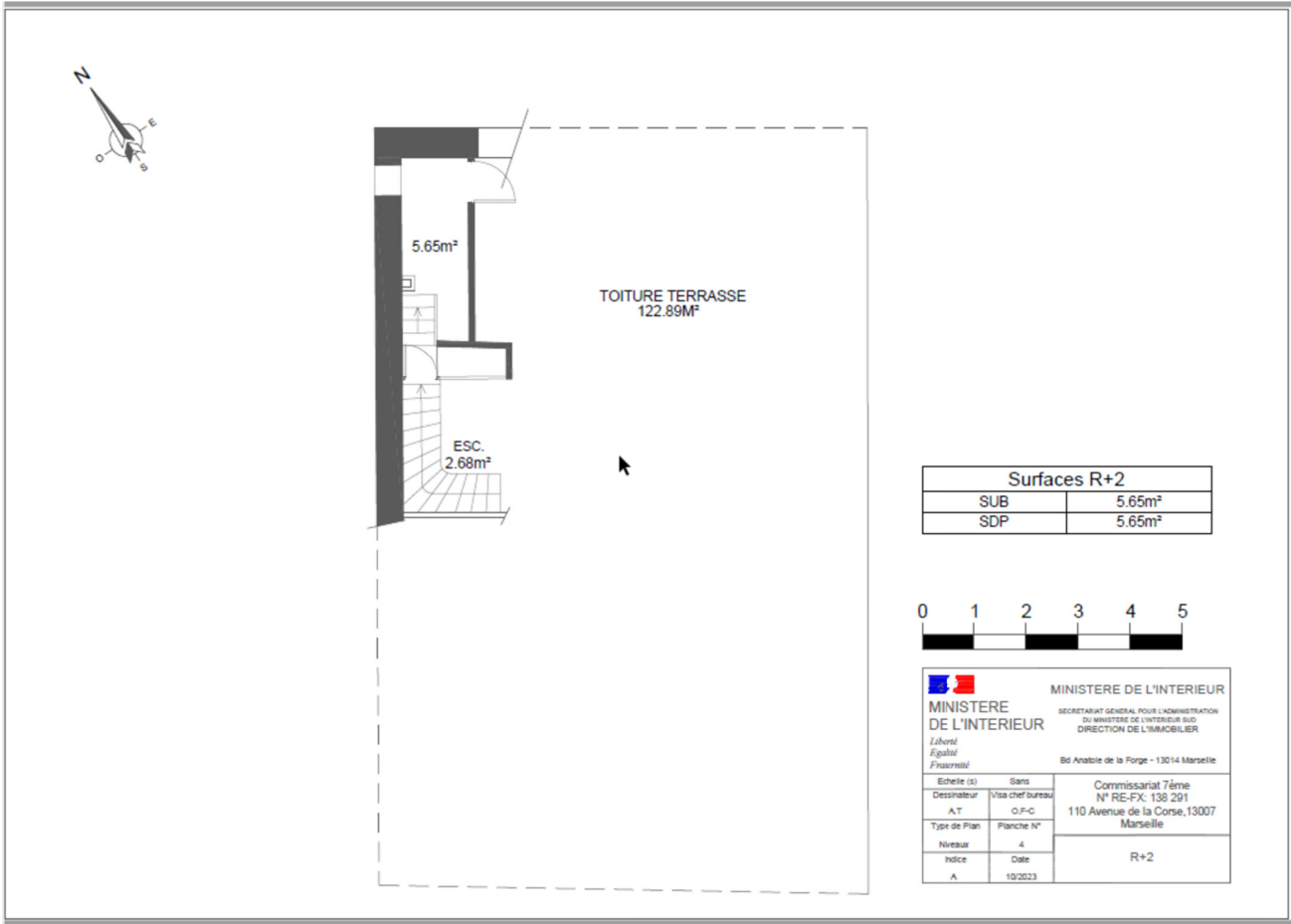

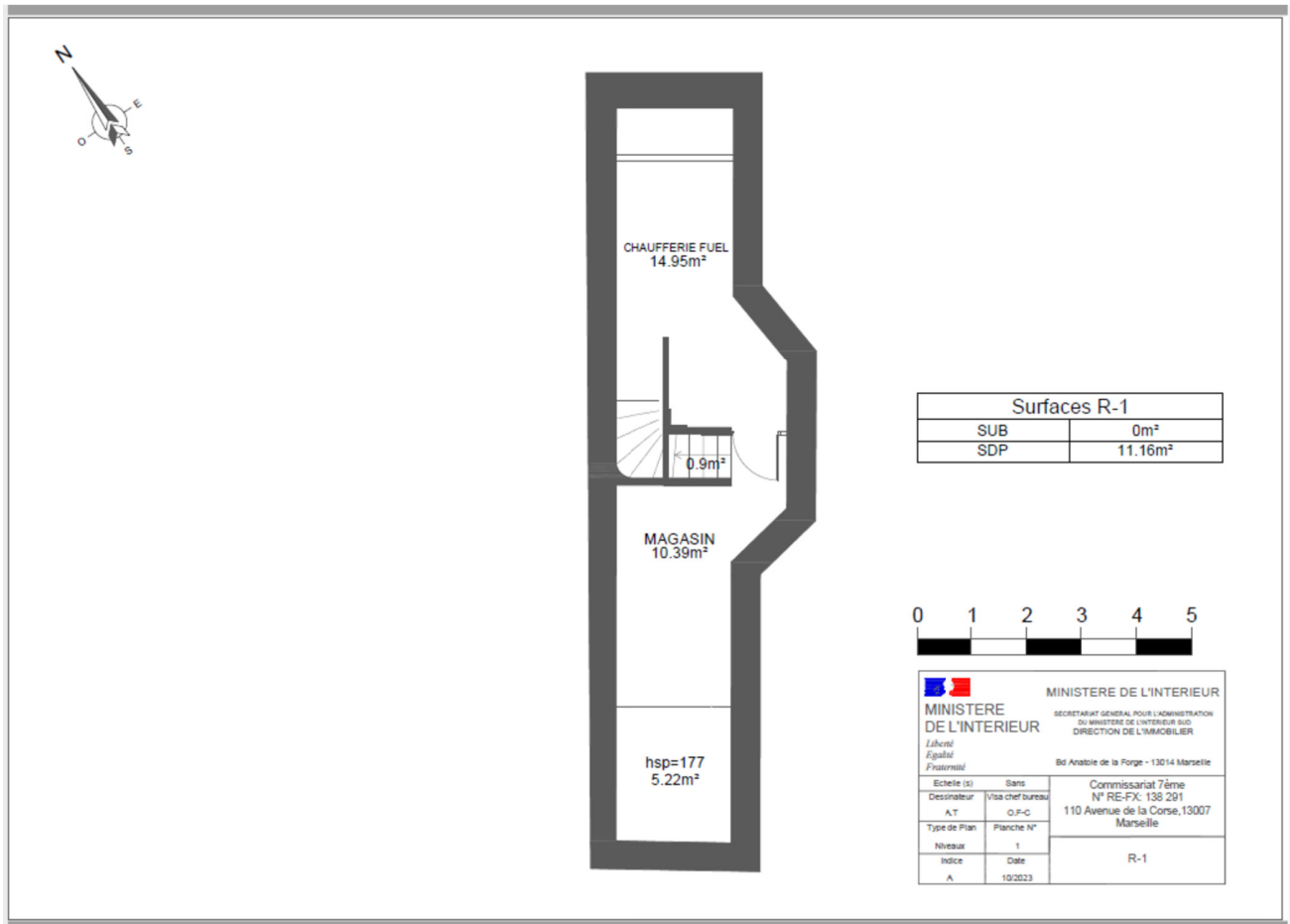

ANNEXE DE L'ARTICLE 6 LA CONVENTION n° 013-2024-0007

Liste des titres d'occupation

| | | | |
|------------------------|---|--|----------|
| NOM DU SITE | COMMISSARIAT DE MARSEILLE 7 ^{ème} ARRONDISSEMENT | Date prise d'effet de la convention : | 01/01/24 |
| UTILISATEUR | POLICE | Durée (par défaut) : | 9 |
| ADRESSE | 110, Avenue de la Corse | Date de fin de la convention : | 31/12/32 |
| LOCALITE | MARSEILLE | | |
| CODE POSTAL | 13007 | | |
| DEPARTEMENT | BOUCHES-DU-RHONE | | |
| REF CADASTRALES | 832 B 91 | | |
| EMPRISE (m2) | 298 M ² | | |

TABLEAU RECAPITULATIF

| Nature du Titre d'occupation | Désignation du Permissonnaire | Nature de l'occupation | Durée du titre d'occupation | Date de prise d'effet du titre d'occupation | Date de fin du titre d'occupation | Montant annuel de la redevance | Surface occupée | Numéro de dossier Gide |
|------------------------------|-------------------------------|------------------------|-----------------------------|---|-----------------------------------|--------------------------------|-----------------|------------------------|
| Néant | | | | | | | | |
| | | | | | | | | |

Préfecture de la Région PACA

13-2024-05-24-00009

Arrêté d'aménagement portant prorogation du
document d'aménagement de la forêt
communale de LA-FARE-LES-OLIVIERS pour la
période 2024-2028



**PRÉFET
DE LA RÉGION
PROVENCE- ALPES-
CÔTE D'AZUR**

*Liberté
Égalité
Fraternité*

Service Régional de la Forêt et du Bois
Département : BOUCHES-DU-RHÔNE
Forêt communale de LA-FARE-LES-OLIVIERS
Contenance cadastrale : 473,7958 ha
Surface de gestion : 473,70 ha
Prorogation d'aménagement
2024 - 2028

**Direction régionale de l'alimentation,
de l'agriculture et de la forêt**

Arrêté d'aménagement
portant prorogation du document
d'aménagement de la forêt communale de
La-Fare-Les-Oliviers pour la période 2024-2028

Le Préfet de la région Provence-Alpes-Côte d'Azur,
Préfet de la Zone de Défense et de sécurité Sud,
Préfet des Bouches-du-Rhône

- VU les articles L124-1,1°, L212-1, L212-2, D212-1, D212-2, R212-3, D212-5,2°, D214-15, et D214-16 du Code Forestier ;
- VU l'arrêté du 17 janvier 2023 portant délégation de signature du Préfet de la région Provence-Alpes-Côte d'Azur à Madame Stéphanie FLAUTO, directrice régionale de l'alimentation, de l'agriculture et de la Forêt de Provence-Alpes-Côte d'Azur ;
- VU les articles L122-7, L122-8, R122-23 et R122-24 du Code Forestier ;
- VU les articles L414-4 et R414-19 du Code de l'Environnement ;
- VU l'article R212-4 du Code Forestier ;
- VU le schéma régional d'aménagement Méditerranée basse altitude de la région Provence-Alpes-Côte d'Azur, arrêté en date du 11/07/2006 ;
- VU l'arrêté préfectoral en date du 12/04/2011 réglant l'aménagement de la forêt communale de LA-FARE-LES-OLIVIERS pour la période 2009-2023 ;
- VU la délibération du conseil municipal de La Fare-les-Oliviers (13) en date du 08/02/2024, donnant son accord au projet de prorogation de l'aménagement forestier qui lui a été présenté.
- SUR proposition du Directeur territorial de l'Office national des forêts ;

ARRETE

Article premier : Afin de permettre à la commune de LA FARE-LES-OLIVIERS de poursuivre les actions et les objectifs prévus dans l'aménagement forestier 2009-2023, celui-ci est prorogé pour une durée de 5 ans, dans les conditions définies aux articles suivants.

La forêt communale de LA-FARE-LES-OLIVIERS (BOUCHES-DU-RHÔNE), d'une contenance de 473,70 ha, dont 23 ha boisés, fait l'objet d'une gestion durable multifonctionnelle satisfaisant à l'ensemble des fonctions remplies par la forêt : production ligneuse, écologique, sociale tout en assurant sa fonction sociale et de protection physique.

Elle est incluse dans :

- le site N2000 Zones de Protection Spéciale (ZPS) - FR9310069 Garrigue de Lançon et chaînes alentour, institué au titre de la directive Européenne « Oiseaux »
- la Zone Naturelle d'Intérêt Écologique, Faunistique et Floristique (ZNIEFF) de type II – 930012436 – Chaîne de La Fare – Massif de Lançon
- le plan de massif de Saint-Chamas, la Fare-les-Oliviers, Lançon-Provence, actualisé en 2018.

132 Boulevard de Paris - CS 70059 – 13331 Marseille Cedex 03 -
Téléphone : 04.13.59.36.00
<http://draaf.paca.agriculture.gouv.fr/>

Article 2 : La consistance de la forêt, ses objectifs de gestion, son classement et le traitement sylvicole restent inchangés. Ainsi, cette forêt comprend une partie boisée de 23,00 ha, actuellement composée de pin d'Alep (57%) et d'autres feuillus (43%). Le reste, soit 450,70 ha, est constitué de milieux ouverts (garrigues considérées comme non forestières.) et de bandes débroussaillées de sécurité.

Les peuplements susceptibles de production ligneuse seront traités en futaie régulière sur 23,00 ha.

Les essences principales objectifs qui déterminent sur le long terme les grands choix de gestion de ces peuplements seront le pin d'Alep (13 ha) et des feuillus divers d'arboriculture (10 ha). Les autres essences feuillus (haies cynégétique) seront maintenues comme essences objectif associées ou comme essences d'accompagnement.

Article 3 : Pendant une durée de 5 ans supplémentaires (2024 – 2028) :

- La partie de la forêt faisant l'objet de production ligneuse formera :
 - Un groupe d'amélioration, d'une contenance de 23 ha.
 - La partie n'ayant aucune vocation de production ligneuse, soit 450,70 ha, constitue un groupe d'intérêt écologique général qui sera en évolution naturelle.
- Le programme d'actions prévu dans l'aménagement forestier permet encore de répondre aux enjeux de gestion durable de la forêt. Aucune coupe nouvelle n'est prévue durant la prorogation.
- L'Office national des forêts informera régulièrement le maire de la commune de LA-FARE-LES-OLIVIERS de l'état de l'équilibre sylvo-cynégétique dans la forêt, et ce dernier mettra en œuvre toutes les mesures nécessaires à son maintien ou à son rétablissement en optimisant et suivant la capacité d'accueil, et en s'assurant en particulier que le niveau des demandes de plans de chasse concernant la forêt est adapté à l'évolution des populations de grand gibier et des dégâts constatés sur les peuplements ;
- Les mesures définies par les consignes nationales de gestion visant à la préservation de la biodiversité courante (notamment la conservation d'arbres isolés à cavités, morts, ou sénescents) ainsi qu'à la préservation des sols et des eaux de surface, seront systématiquement mises en œuvre.

Article 4 : La Directrice Régionale de l'Alimentation, de l'Agriculture, et de la Forêt et le Directeur territorial de l'Office national des forêts sont chargés, chacun en ce qui le concerne, de l'exécution du présent arrêté, qui sera publié au recueil des actes administratifs du département des BOUCHES-DU-RHÔNE.

Marseille, le 24 mai 2024

Pour le Préfet et par délégation,
La Directrice Régionale de l'Alimentation, de
l'Agriculture et de la Forêt,

SIGNÉ

Stéphanie FLAUTO

Préfecture de la Région PACA

13-2024-05-24-00008

Arrêté d'aménagement portant prorogation du
document d'aménagement de la forêt
communale de PEYPIN pour la période
2024_2028



**PRÉFET
DE LA RÉGION
PROVENCE- ALPES-
CÔTE D'AZUR**

*Liberté
Égalité
Fraternité*

Service Régional de la Forêt et du Bois

Département : BOUCHES-DU-RHÔNE

Forêt communale de Peypin

Contenance cadastrale : 366,5046 ha

Surface de gestion : 366,5 ha

Prorogation d'aménagement

2024 - 2028

**Direction régionale de l'alimentation,
de l'agriculture et de la forêt**

Arrêté d'aménagement

portant prorogation du document

d'aménagement de la forêt communale de

Peypin pour la période 2024-2028

Le Préfet de la région Provence-Alpes-Côte d'Azur,
Préfet de la Zone de Défense et de sécurité Sud,
Préfet de Bouches-du-Rhône

- VU les articles L124-1,1°, L212-1,1°, L212-2, L212-3, D212-1, D212-2, R212-3, D212-5,1°, R214-16, et R214-19 du code forestier ;
- VU l'arrêté du 17 janvier 2023 portant délégation de signature du Préfet de la région Provence-Alpes-Côte d'Azur à Madame Stéphanie FLAUTO, Directrice régionale de l'alimentation, de l'agriculture et de la Forêt de Provence-Alpes-Côte d'Azur ;
- VU l'arrêté du ministre de l'Agriculture, de l'alimentation, de la pêche et des affaires rurales, en date du 02 juillet 2004, relatif à la définition des coupes réglées ;
- VU le schéma régional d'aménagement de Méditerranée basse altitude de la région Provence-Alpes-Côte d'Azur, arrêté en date du 11/07/2006 ;
- VU l'arrêté préfectoral en date du 03 novembre 2010 réglant l'aménagement de la forêt communale de PEYPIN pour la période 2009 - 2023 ;
- VU la délibération de la commune de Peypin en date du 28 décembre 2023, donnant son accord au projet de prorogation d'aménagement forestier qui lui a été présenté ;
- SUR proposition du Directeur territorial de l'Office national des forêts ;

ARRETE

Article premier : La forêt communale de Peypin est une forêt méditerranéenne où se manifestent, depuis la rédaction du plan d'aménagement en 2010, de manière non-négligeable les effets des changements climatiques, avec des sécheresses et chaleurs accrues. Les plantations résineuses présentent des volumes d'accroissement inférieurs aux prévisions et les peuplements feuillus présentent une fragilité croissante. Par ailleurs, la valeur patrimoniale et paysagère des peuplements feuillus à l'échelle du territoire est désormais particulièrement mise en avant.

Il est décidé de proroger le plan d'aménagement forestier pour une durée de cinq ans (2024-2028) pour prendre en compte l'incertitude quant à l'avenir de ces peuplements en lien avec les effets du changement climatique. Les coupes initialement prévues seront mises en attente et rediscutées lors de la révision du plan d'aménagement forestier. Ainsi, aucune coupe n'est programmée sur la durée de la prorogation. La non-réalisation des coupes initialement prévues ne remet aucunement en question l'avenir de l'état boisé des zones concernées, ni les objectifs initiaux du plan d'aménagement forestier.

Article 2 : La consistance de la forêt, ses objectifs de gestion, son classement en une série unique de protection générale des milieux et du paysage, tout en maintenant des peuplements productifs et en favorisant l'accueil du public ainsi que le traitement sylvicole restent inchangés.

132 Boulevard de Paris - CS 70059 – 13331 Marseille Cedex 03 -

Téléphone : 04.13.59.36.00

<http://draaf.paca.agriculture.gouv.fr/>

Article 3 : Durant la période de prorogation de 5 ans, les actions seront poursuivies selon les règles suivantes :

- Les coupes initialement prévues dans les peuplements feuillus mais non-réalisées, ne seront pas mises en œuvre.
 - Faute d'un accroissement suffisant des volumes de bois, les plantations résineuses ne seront pas traitées en coupe. Néanmoins, elles pourront être traitées en travaux sylvicoles (dépressage), afin d'en améliorer la santé et le développement.
 - Les travaux initialement prévus, mais non encore mis en œuvre, pourront être réalisés.
 - Les autres actions prévues dans cette forêt pourront être mises en œuvre ou poursuivies, en particulier les actions contribuant à la stratégie DFCI et aux différents usages de la forêt (chasse, pastoralisme).
- L'Office national des forêts informera régulièrement le maire de la commune de PEYPIN de l'état de l'équilibre sylvo-cynégétique dans la forêt, et ce dernier mettra en œuvre toutes les mesures nécessaires à son maintien ou à son rétablissement en optimisant et suivant la capacité d'accueil, et en s'assurant en particulier que le niveau des demandes de plans de chasse concernant la forêt est adapté à l'évolution des populations de grand gibier et des dégâts constatés sur les peuplements ;
- Les mesures définies par les consignes nationales de gestion visant à la préservation de la biodiversité courante (notamment la conservation d'arbres isolés à cavités, morts, ou sénescents) ainsi qu'à la préservation des sols et des eaux de surface, seront systématiquement mises en œuvre.

Article 4 : La Directrice Régionale de l'Alimentation, de l'Agriculture, et de la Forêt et le Directeur territorial de l'Office national des forêts sont chargés, chacun en ce qui le concerne, de l'exécution du présent arrêté, qui sera publié au recueil des actes administratifs du département des BOUCHES-DU-RHÔNE.

Marseille, le 24 mai 2024

Pour le Préfet et par délégation,
La Directrice Régionale de l'Alimentation, de
l'Agriculture et de la Forêt,

SIGNÉ

Stéphanie FLAUTO

Préfecture de la Région PACA

13-2024-05-24-00007

Arrêté d'aménagement portant prorogation du
document d'aménagement de la forêt
départementale de ROQUES-HAUTES pour la
période 2009-2028



**PRÉFET
DE LA RÉGION
PROVENCE- ALPES-
CÔTE D'AZUR**

*Liberté
Égalité
Fraternité*

Service Régional de la Forêt et du Bois

Département : BOUCHES-DU-RHÔNE

Forêt départementale de ROQUES-HAUTES

Contenance cadastrale : 714,2152 ha

Surface de gestion : 714,21 ha

Prorogation d'aménagement

2024 - 2028

**Direction régionale de l'alimentation,
de l'agriculture et de la forêt**

Arrêté d'aménagement

portant prorogation du document

d'aménagement de la forêt départementale de

Roques-Hautes pour la période 2009-2028

Le Préfet de la région Provence-Alpes-Côte d'Azur,
Préfet de la Zone de Défense et de sécurité Sud,
Préfet des Bouches-du-Rhône

- VU les articles L124-1,1°, L212-1, L212-2, D212-1, D212-2, R212-3, D212-5,2°, D214-15, et D214-16 du Code Forestier ;
- VU l'arrêté du 17 janvier 2023 portant délégation de signature du Préfet de la région Provence-Alpes-Côte d'Azur à Madame Stéphanie FLAUTO, directrice régionale de l'alimentation, de l'agriculture et de la Forêt de Provence-Alpes-Côte d'Azur ;
- VU les articles L332-9, R332-24 et R332-26 du Code de l'Environnement relatif aux réserve naturelle nationale ;
- VU l'article L642-6 du code du Patrimoine ;
- VU le schéma régional d'aménagement Méditerranée basse altitude de la région Provence-Alpes-Côte d'Azur, arrêté en date du 11/07/2006 ;
- VU l'arrêté préfectoral en date du 12/10/2010 réglant l'aménagement de la forêt départementale de ROQUES-HAUTES pour la période 2009 - 2023 ;
- VU le décret 94-187 en date du 3 mars 1994 portant création de la Réserve Naturelle Nationale Géologique de la Sainte Victoire et sa réglementation propre ;
- VU la délibération de la commission permanente du département des Bouches-du-Rhône en date du 3 février 2023, donnant son accord au projet d'aménagement forestier qui lui a été présenté,
- SUR proposition du Directeur territorial de l'Office national des forêts ;

ARRETE

Article premier : Afin de permettre au département des Bouches-du-Rhône de poursuivre les actions et les objectifs prévus dans l'aménagement forestier 2009-2023, celui-ci est prorogé pour une durée de 5 ans, dans les conditions définies aux articles suivants.

La forêt départementale de ROQUES-HAUTES (BOUCHES-DU-RHÔNE), d'une contenance de 714,21 ha, reste affectée prioritairement à la fonction sociale d'accueil du public, à la protection générale des milieux et des paysages et à la protection du patrimoine archéologique, dans le cadre d'une gestion durable multifonctionnelle.

Article 2 : Cette forêt comprend une partie boisée de 331,00 ha, actuellement composée de pin d'Alep (49%), chêne vert (39%), autres résineux (11%) et de chêne pubescent (1%). Le reste, soit 383,21 ha, est constitué de garrigues, d'anciennes zones agricoles réhabilitées et d'autres milieux ouverts.

132 Boulevard de Paris - CS 70059 – 13331 Marseille Cedex 03 -

Téléphone : 04.13.59.36.00

<http://draaf.paca.agriculture.gouv.fr/>

Les peuplements susceptibles de production ligneuse seront traités en futaie régulière (dont conversion en futaie régulière) sur 331,00 ha.

Les essences principales objectif qui déterminent sur le long terme les grands choix de gestion de ces peuplements seront le pin d'Alep et le chêne. Les ripisylves seront préservées. Les autres essences seront maintenues comme essences objectif associées ou comme essences d'accompagnement.

Article 3 : Pendant une durée de 5 ans (2024 – 2028), :

- la forêt départementale de Roques-Hautes restera divisée en 2 séries :

- Les unités de gestion concernées par la réserve naturelle nationale géologique sont regroupées au sein de la deuxième série et font l'objet d'un plan de gestion spécifique (139,84 ha). Aucune intervention à but sylvicole n'y est prévue hormis des actions visant à valoriser la régénération naturelle en place ;

- Les autres unités de gestion sont regroupées au sein de la première série (574,37 ha).

- Le programme d'actions prévu dans l'aménagement forestier permet encore de répondre aux enjeux de gestion durable de la forêt. Aucune coupe nouvelle n'est prévue, toutefois les coupes prévues entre 2009 et 2023 et non réalisées pourront être mises en œuvre d'ici 2028 :

- Coupes d'amélioration dans les parcelles 11 (0,63 ha) et 12 (0,31 ha).

- Travaux de dépressage dans les gaulis de pin d'Alep au sein du périmètre de la RNN (parcelle 21) qui pourront permettre le maintien d'un état boisé favorable à la préservation des sols et des éléments qu'il contient.

- l'Office national des forêts informera régulièrement le département des BOUCHES-DU-RHÔNE de l'état de l'équilibre sylvo-cynégétique dans la forêt, et ce dernier mettra en œuvre toutes les mesures nécessaires à son maintien ou à son rétablissement en optimisant et suivant la capacité d'accueil, et en s'assurant en particulier que le niveau des demandes de plans de chasse concernant la forêt est adapté à l'évolution des populations de grand gibier et des dégâts constatés sur les peuplements ;

- les mesures définies par les consignes nationales de gestion visant à la préservation de la biodiversité courante (notamment la conservation d'arbres isolés à cavités, morts, ou sénescents) ainsi qu'à la préservation des sols et des eaux de surface, seront systématiquement mises en œuvre.

Article 4 : La Directrice Régionale de l'Alimentation, de l'Agriculture, et de la Forêt et le Directeur territorial de l'Office national des forêts sont chargés, chacun en ce qui le concerne, de l'exécution du présent arrêté, qui sera publié au recueil des actes administratifs du département des BOUCHES-DU-RHÔNE.

Marseille, le 24 mai 2024

Pour le Préfet et par délégation,
La Directrice Régionale de l'Alimentation, de
l'Agriculture et de la Forêt,

SIGNÉ

Stéphanie FLAUTO

Préfecture de police des Bouches-du-Rhône

13-2024-05-24-00006

Arrêté autorisant la captation et la transmission
d'images au moyen de caméras installées sur
des aéronefs le 29 mai 2024



PRÉFECTURE DE POLICE DES BOUCHES-DU-RHÔNE

*Liberté
Égalité
Fraternité*

Cabinet
Bureau de la sécurité et de l'ordre publics

Arrêté autorisant la captation et la transmission d'images au moyen de caméras installées sur des aéronefs le 29 mai 2024

Le préfet de police des Bouches-du-Rhône

Vu le code de la sécurité intérieure et notamment ses articles L. 242-1 à L. 242-8 et R. 242-8 à R. 242-14 ;

Vu l'article L. 122-1 du code de la sécurité intérieure ;

Vu le décret n° 2004-374 du 29 avril 2004 relatif aux pouvoirs des préfets, à l'organisation et à l'action des services de l'État dans les régions et départements ;

Vu le décret n° 2014-134 du 17 février 2014 relatif à l'organisation des services de l'État dans le département des Bouches-du-Rhône et aux attributions du préfet de police des Bouches-du-Rhône ;

Vu le décret du président de la République en date du 26 août 2021 nommant M. Rémi BOURDU directeur de cabinet du préfet de police des Bouches-du-Rhône ;

Vu le décret du président de la République du 07 février 2024 portant nomination de Monsieur Pierre-Édouard COLLIEUX en qualité de préfet de police des Bouches-du-Rhône ;

Vu l'arrêté du ministre de l'Intérieur et des outre-mer, en date du 19 avril 2023 relatif au nombre maximal de caméras installées sur des aéronefs pouvant être simultanément utilisées dans chaque département et collectivité d'outre-mer ;

Vu la demande en date du 24 mai 2024, formée par la Direction Interdépartementale de la Police Nationale des Bouches-du-Rhône, visant à obtenir l'autorisation de capter et de transmettre des images au moyen de deux caméras installées sur des aéronefs sans équipage à bord aux fins d'assurer la prévention des atteintes à la sécurité des personnes et des biens, le mercredi 29 mai 2024 ;

Considérant que les dispositions susvisées permettent aux forces de sécurité intérieure, dans l'exercice de leurs missions de prévention des atteintes à l'ordre public et de protection de la sécurité des personnes et des biens, de procéder à la captation et à la transmission d'images au moyen de caméras installées sur des aéronefs aux fins d'assurer la sécurité des personnes et des biens ; que notamment, le 1° de l'article L. 242-5 susvisé prévoit que ces dispositifs peuvent être mis en œuvre aux fins de prévenir les atteintes à la sécurité des personnes et des biens dans des lieux particulièrement exposés, en raison de leurs caractéristiques ou des faits qui s'y sont déjà déroulés, à des risques d'agression, de vols ou de trafics d'armes, d'êtres humains ou de stupéfiants ainsi que la protection des bâtiments et installations publics et privés et de leurs abords immédiats, lorsqu'ils sont particulièrement exposés à des risques d'intrusion ou de dégradation ;

Considérant que, dans le cadre d'une opération de restauration du cadre de vie, les forces de l'ordre vont conduire de nombreuses opérations visant à lutter contre les rodéos et prévenir le regroupement de jeunes extérieurs au quartier ; que l'intervention des fonctionnaires de police est très souvent rendue difficile du fait de l'hostilité des jeunes à la présence des forces de l'ordre au sein de la cité ; que l'emploi d'un drone permettra de réaliser une inspection des points hauts d'où proviennent régulièrement des jets de projectiles sur les forces de l'ordre ;

Considérant l'intérêt pour les forces de l'ordre de disposer d'une vision en grand angle au regard de la configuration des lieux et notamment des points hauts d'où peuvent être envoyés des projectiles, le recours aux dispositifs de captation installés sur des aéronefs est nécessaire et adapté ; qu'il n'existe pas de dispositif moins intrusif permettant de parvenir aux mêmes fins ;

Considérant que la demande porte sur l'engagement de deux caméras aéroportées sur une période d'une journée et sur une amplitude horaire comprise entre 10h00 et 18h00 ; que les lieux surveillés sont strictement limités au périmètre concerné par l'opération de rétablissement du cadre de vie, à savoir le secteur du « Plan d'Aou » et de « la Bricarde », compris entre le boulevard Henri Barnier, l'avenue des Malloniers, l'avenue Rellys, l'avenue Milie Mathys, l'avenue Jenny Helia et l'avenue de Saint-Antoine ; qu'au regard des circonstances susmentionnées, la demande n'apparaît pas disproportionnée ;

Considérant qu'il peut être dérogé à l'obligation d'information du public concernant l'emploi des caméras installées sur des aéronefs dans les cas où cette information entre en contradiction avec les objectifs poursuivis parmi la finalité relative à la prévention des atteintes à la sécurité des personnes et des biens, mentionnée au 1° de l'article R. 242-8 ; qu'en l'espèce, une information du public pourrait mettre en danger les fonctionnaires de police patrouillant ou intervenant à proximité et rendrait inefficace l'emploi du moyen envisagé de captation d'images ; que dans ces conditions, seule une publication du présent arrêté au recueil des actes administratifs sera effectuée ;

Sur proposition du directeur de cabinet du préfet de police des Bouches-du-Rhône ;

ARRÊTE

Article 1 - La captation et la transmission d'images, par la Direction Interdépartementale de la Police Nationale des Bouches-du-Rhône, est autorisée le mercredi 29 mai 2024, de 10h00 à 18h00.

Article 2 - Le nombre maximal de caméras pouvant procéder simultanément aux traitements mentionnés à l'article 1^{er} est fixé à une, installée sur une drone « DJI modèle MAVIC 2 Enterprise ».

Article 3 - La présente autorisation est limitée au périmètre suivant, situé sur la commune de Marseille (13015), dans le secteur du « Plan d'Aou » et de « la Bricarde » compris entre :

Le boulevard Henri Barnier - L'avenue des Malloniers - L'avenue Rellys - L'avenue Milie Mathys - L'avenue Jenny Helia - L'avenue de Saint-Antoine

Et dont la cartographie est annexée au présent

Article 4 - Le présent arrêté peut faire l'objet d'un recours contentieux auprès du tribunal administratif de Marseille, sis 31 Rue Jean François Leca, 13002 MARSEILLE, dans un délai de deux mois à compter de sa publication ou au moyen de l'application « Télérecours citoyen » (<https://www.telerecours.fr>).

Article 5 - Le sous-préfet, directeur de cabinet du préfet de police des Bouches-du-Rhône et le directeur interdépartemental de la police nationale des Bouches-du-Rhône, sont chargés, chacun en ce qui le concerne, de l'exécution du présent arrêté qui sera publié au recueil des actes administratifs des services de l'État dans les Bouches-du-Rhône.

Marseille, le 24 mai 2024

Pour le préfet de police des Bouches-du-Rhône,
le directeur de cabinet

Signé

Rémi BOURDU

ANNEXE

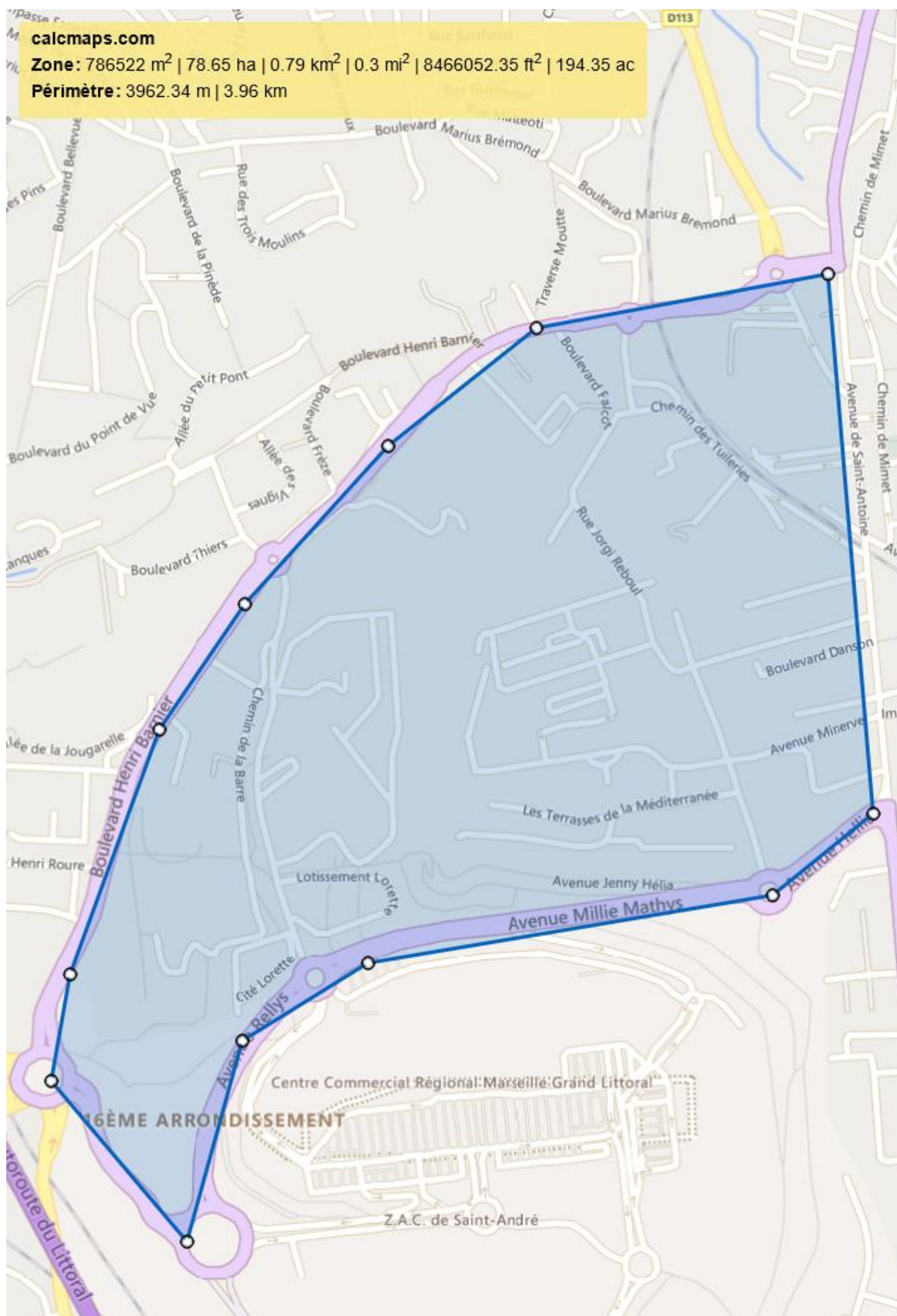

Préfecture des Bouches-du-Rhone

13-2024-05-24-00004

Arrêté n° 41-2024 du 24 mai 2024 modifiant
l'arrêté cadre n° 82-2022 du 19 mai 2022
relatif à la gestion des périodes de sécheresse
dans le département
des Bouches-du-Rhône



**PRÉFET
DES BOUCHES-
DU-RHÔNE**

*Liberté
Égalité
Fraternité*

**Direction de la Citoyenneté,
de la Légalité et de l'Environnement**

**Bureau des Installations et Travaux
Réglementés pour la Protection des Milieux**

**Arrêté n° 41-2024 du 24 mai 2024 modifiant l'arrêté cadre n° 82-2022 du 19 mai 2022
relatif à la gestion des périodes de sécheresse dans le département
des Bouches-du-Rhône**

VU le Code de l'Environnement, notamment ses articles L.211-3, L.212-4 et R.211-69 concernant les mesures de limitations des usages de l'eau en cas de sécheresse ou face à un risque de pénurie ;

VU le Code de la Santé Publique et notamment son article R.1321-9 ;

VU le décret n°2010-146 du 16 février 2010 modifiant le décret n°2004-374 du 29 avril 2004 relatif au pouvoir des Préfets, à l'organisation et à l'action des services de l'État dans les Régions et les Départements ;

VU le décret n° 2021-795 du 23 juin 2021 relatif à la gestion quantitative de la ressource en eau et à la gestion des situations de crise liées à la sécheresse ;

VU l'instruction du Ministre de l'Agriculture et de l'Alimentation du 22 juin 2021 précisant les orientations techniques pour faciliter la mise en œuvre des mesures d'anticipation et de gestion de la sécheresse dans le secteur agricole ;

VU l'instruction de la Ministre de la Transition Écologique et Solidaire du 23 juin 2020 précisant les orientations techniques à mettre en œuvre suite au retour d'expérience de la gestion de la sécheresse 2019 ;

VU l'instruction de la Ministre de la Transition Écologique du 27 juillet 2021 relative à la gestion des situations de crise liées à la sécheresse hydrologique ;

VU l'arrêté du 21 mars 2022 du Préfet Coordonnateur du Bassin Rhône-Méditerranée approuvant le schéma directeur d'aménagement et de gestion des eaux du bassin (SDAGE) et le programme de mesures 2022-2027 du bassin Rhône-Méditerranée ;

VU l'arrêté n°2023-87 du Préfet Coordonnateur du Bassin Rhône-Méditerranée du 21 mars 2023 modifiant l'arrêté n°2021-327 du 23 juillet 2021 relatif au renforcement de la coordination des mesures de gestion de la sécheresse sur le bassin Rhône-Méditerranée ;

VU le guide de mise en œuvre des mesures de restriction des usages de l'eau en période de sécheresse (à destination des services chargés de leurs prescriptions en métropole et en outre-mer) du Ministère de la Transition Écologique et de la cohésion des territoires de mai 2023 ;

CONSIDÉRANT que le périmètre d'application géographique des mesures de vigilance, de restriction ou d'interdiction provisoires de certains usages de l'eau doit être facilement compréhensible ;

.../...

CONSIDÉRANT les données des stations de référence du réseau de surveillance des cours d'eau gérées par la direction régionale de l'environnement, de l'aménagement et du logement Provence-Alpes-Côte d'Azur, la réalisation de jaugeages sur les tronçons de cours d'eau non équipés d'une station d'une mesure, le suivi piézométrique des nappes d'accompagnement de cours d'eau et des nappes souterraines par le réseau piézométrique national géré par le Bureau de recherches géologiques et minières ainsi que les données sur l'état de la ressource stockée Durance-Verdon ;

CONSIDÉRANT que l'arrêté cadre interdépartemental relatif à la gestion et à la préservation de la ressource en eau en période d'étiage sur les axes de la Durance, du Verdon et de la Siagne encadre la gestion de la sécheresse de l'eau issue des grands réservoirs de la Durance et du Verdon, dite « ressource stockée » ;

CONSIDÉRANT les avis exprimés par les membres du Comité Ressource en Eau du département des Bouches-du-Rhône sur le projet du présent arrêté dans le cadre de la concertation engagée et notamment lors du comité ressource en eau du 3 avril 2024 ;

CONSIDÉRANT qu'en application de l'article L.123-19-1 du Code de l'Environnement, la présente décision a été précédée de la mise en œuvre du principe de participation du public, par la mise à disposition du projet d'arrêté sur le site internet des services de l'État dans le département ;

CONSIDÉRANT les avis émis lors de la consultation du public qui s'est déroulée du 20 avril 2024 inclus au 10 mai 2024 inclus en application de l'article L.123-19-1 du Code de l'Environnement ;

SUR la proposition du directeur départemental des territoires et de la mer des Bouches-du-Rhône,

ARRÊTE

Article premier – Modification de l'arrêté préfectoral n°82-2022 du 19 mai 2022

Le contenu de l'article 6 de l'arrêté préfectoral n°82-2022 du 19 mai 2022 relatif à la gestion des périodes de sécheresse dans le département des Bouches-du-Rhône est supprimé et remplacé par :

« La gestion de crise de la sécheresse s'effectue par secteur hydrographique de gestion avec une coordination amont-aval pour des secteurs hydrographiques d'un même bassin versant.

Les secteurs hydrographiques du département sont précisés ci-après avec la ressource de référence utilisée pour déterminer les indicateurs de gestion de la sécheresse et si une ressource stockée est susceptible de les concerner :

- SG 1 : Rhône Camargue, bassin versant et nappe d'accompagnement du cours d'eau.
- SG 2a : Durance, bassin versant et nappe d'accompagnement du cours d'eau.
- SG 2 : Réal de Jouques, bassin versant et nappe d'accompagnement du cours d'eau, présence de territoires desservis par de la ressource stockée.
- SG 3a : Crau Sud Alpilles, bassin versant et nappe d'accompagnement du cours d'eau, présence de territoires desservis par de la ressource stockée.
- SG 3b : Crau, nappe de la Crau, présence de territoires desservis par de la ressource stockée.
- SG 4 : Littoral de la Côte Bleue à La Ciotat, dont Marseille, situation du secteur Huveaune (SG 7) et de la ressource stockée Durance-Verdon, présence de territoires desservis par de la ressource stockée.
- SG 5a : Touloubre amont, dont l'exutoire est la limite communale entre les communes de Pélissanne et Salon-de-Provence, bassin versant et nappe d'accompagnement du cours d'eau, présence de territoires desservis par de la ressource stockée.

- SG 5b : Touloubre aval, bassin versant et nappe d'accompagnement, présence de territoires desservis par de la ressource stockée.
- SG 6a : Arc amont, dont l'exutoire est la limite communale entre Aix-en-Provence et Velaux, bassin versant et nappe d'accompagnement du cours d'eau, présence de territoires desservis par de la ressource stockée.
- SG 6b : Arc aval (y compris Vallat Neuf), bassin versant et nappe d'accompagnement, présence de territoires desservis par de la ressource stockée.
- SG 7 : Huveaune, bassin de l'Huveaune ayant pour exutoire la limite communale entre Marseille et la Penne-sur-Huveaune, bassin versant et nappe d'accompagnement du cours d'eau, présence de territoires desservis par de la ressource stockée.
- La carte de ces secteurs hydrographiques de gestion est annexée au présent arrêté. Chaque commune est réputée appartenir à un seul secteur, sauf exceptions mentionnées dans le tableau de répartition en annexe 1.

La notion de bassin versant regroupe les eaux superficielles du cours d'eau principal et des affluents. »

L'annexe 1 de l'arrêté n°82-2022 du 19 mai 2022 est remplacée par l'annexe 1 du présent arrêté.

Le tableau de l'article 7 de l'arrêté n°82-2022 du 19 mai 2022 est supprimé et remplacé par le tableau ci-après :

| Secteur hydrographique de gestion | Nature des indications | Niveau de gravité | | |
|-----------------------------------|--|--------------------------------------|---------------------------|---------------------------|
| | | Alerte | Alerte renforcée | Crise |
| Rhône Camargue (SG1) | Station hydrométrique de Baucaire Tarascon | <i>Seuils en cours d'élaboration</i> | | |
| Durance (SG2a) | <i>Prise en compte de la situation de la ressource stockée Durance-Verdon pour les canaux alimentés par le canal dit EDF.</i> | | | |
| | <i>Pour les affluents de la Durance : Stations hydrométriques et réseau ONDE Pour la nappe de la Durance : Piézométrie</i> | | | |
| Durance – Réal de Jouques (SG2) | - Points de suivi de jaugeages (module de 0,96m ³ /s [0,768;1,152]* et Q _{MNA5} de 0,21m ³ /s [-Echelle limnimétrique Réal de Jouques -Réseau ONDE | Dès que débit sous 290L/s | Dès que débit sous 230L/s | Dès que débit sous 170L/s |
| Crau Sud Alpilles (SG3a) | <i>Prise en compte de la situation de la ressource stockée Durance-Verdon. Déclenchement a minima du niveau de gravité d'alerte dès déclenchement d'un seuil d'alerte ou seuil plus restrictif sur la ressource stockée Durance-Verdon après analyse en CRE du niveau de la nappe. Les niveaux de gravité se déclenchent automatiquement en cas de tension sur les prises d'eau pour l'eau potable. Utilisation des informations du réseau ONDE pour les écoulements non dépendants des canaux alimentés par le transfert d'eau de la Durance.</i> | | | |
| Crau (SG 3b) | <i>Prise en compte de la situation de la ressource stockée Durance-Verdon. Déclenchement a minima du niveau de gravité d'alerte dès déclenchement d'un seuil d'alerte ou seuil plus restrictif sur la ressource stockée Durance-Verdon après analyse en CRE du niveau de la nappe.</i> | | | |

| | | | | |
|--|---|----------------------------|---------------------------|---------------------------|
| | <i>Les niveaux de gravité se déclenchent automatiquement en cas de tension sur les prises d'eau pour l'eau potable.</i> | | | |
| Littoral de la Côte Bleue à la Ciotat, dont Marseille (SG 4) | <i>Prise en compte de la situation de la ressource stockée Durance-Verdon. Pas plus de deux niveaux de gravité d'écart avec la situation du secteur hydrographique Huveaune.</i> | | | |
| Touloubre amont (SG 5a) | Station hydrométrique de la Barben (La Savonnière, module de 0,606m³/s [0,504;0,729]*) | Dès que débit sous 100L/s | Dès que débit sous 80L/s | Dès que débit sous 60L/s |
| Touloubre aval (SG 5b) | <i>Pas de critères automatiques de déclenchement de la gestion de crise de la sécheresse de part l'influence des apports en eau des canaux. Déclenchement de niveau de gravité à partir de la situation de la ressource stockée Durance-Verdon, des informations issues du réseau ONDE et de la station hydrométrique Cornillon-Confoux</i> | | | |
| Arc médian et amont (SG 6a) | - Station hydrométrique de Meyreuil (Pont de Bayeux, module de 1,270m³/s [1,05;1,54]*) - Réseau Onde | Dès que débit sous 190L/s | Dès que débit sous 140L/s | Dès que débit sous 100L/s |
| Arc aval (SG 6b) | Station hydrométrique d'Aix-en-Provence (Roquefavour-Bruet, module de 2,75m³/s [2,29;3,3]*) | Dès que débit sous 1260L/s | Dès que débit sous 990L/s | Dès que débit sous 720L/s |
| Huveaune (SG 7) | - Station hydrométrique d'Aubagne (Le Charrel, module de 1,03m³/s [0,742;1,44]*) | Dès que débit sous 210 L/s | Dès que débit sous 170L/s | Dès que débit sous 120L/s |

* incertitude statistique sur le module

Article 2 – Délais et voies de recours

Les droits des tiers sont et demeurent expressément réservés.

Le présent arrêté peut faire l'objet d'un recours contentieux devant le tribunal administratif de Marseille dans un délai de deux mois à compter de sa publication. La juridiction administrative compétente peut être saisie par l'application Télérecours citoyen, accessible à partir du site www.telerecours.fr.

Dans le même délai de deux mois à compter de la publication, la présente décision peut faire l'objet d'un recours gracieux auprès de M. le préfet des Bouches-du-Rhône ou d'un recours hiérarchique.

Le silence gardé par l'administration pendant plus de deux mois sur la demande de recours gracieux emporte décision implicite de rejet, conformément à l'article R.421-2 du Code de justice administrative. Ce rejet implicite peut alors faire l'objet d'un recours devant le tribunal administratif territorialement compétent dans un délai de deux mois.

Article 3 – Publication

Le présent arrêté est publié au recueil des actes administratifs des services de l'État dans le département.
Il est également consultable sur le site internet des services de l'État dans le département <https://www.bouches-du-rhone.gouv.fr>

Article 4 – Exécution

M le Secrétaire Général de la préfecture des Bouches-du-Rhône, Mme la Sous-préfète d'Arles, MM. les Sous-préfets d'Aix-en-Provence et d'Istres, Mmes et MM. les Maires des communes concernées, M. le Directeur Régional de l'Environnement, de l'Aménagement et du Logement de Provence-Alpes-Côte d'Azur, Mme la Directrice Départementale de la délégation des Bouches-du-Rhône de l'Agence Régionale de Santé de Provence-Alpes-Côte d'Azur, M. le Directeur Départemental des Territoires et de la Mer des Bouches-du-Rhône M. le Directeur Départemental Interministériel de la Protection des Populations des Bouches-du-Rhône, M. le Chef du Service départemental des Bouches-du-Rhône de l'Office Français de la Biodiversité, M. le Directeur Départemental des Services d'Incendie et de Secours des Bouches-du-Rhône, M. le Commandant du Bataillon des Marins Pompiers de Marseille sont chargés, chacun en ce qui le concerne, de l'exécution du présent arrêté.

Marseille, le 24 mai 2027

Le Préfet

signé

Christophe MIRMAND

Liste des communes des secteurs hydrographiques :

| Secteur hydrographique de gestion | | Communes | |
|--|-------|---|---|
| Rhône Camargue | SG 1 | Arles *, rive droite du Grand Rhône et secteur entre la rive gauche du Rhône et le canal du Vigueirat pour le territoire au sud de la route nationale Barbentane Boulbon Port Saint Louis du Rhône * | Saint Pierre de Mézoargues Saintes Maries de la Mer Tarascon *, au nord du canal longeant le chemin de la Digue |
| Durance - Réal de Jouques | SG 2b | Jouques | Peyrolles-en-Provence * |
| Durance | SG 2a | Alleins Cabannes Charleval Chateaufort Eygalières Eyguières *, au nord du bassin topographique du fossé Meyrol Eyrargues Graveson Lamanon * Lambesc * Maillane Mallemort Mas Blanc des Alpilles Meyrargues Molléges Noves Orgon | Peyrolles en Provence * Plan d'orgon Le Puy Sainte Réparate Rognes *, nord de la cillyne Rognonas La Roque d'Anthéron Saint-Andiol Saint Estève Janson Saint Etienne du Gres Saint Paul lez Durance Saint Rémy de Provence Senas Tarascon*, au sud du bassin versant du Réal de Jouques Vernègues Verquières |
| Crau | SG 3a | Arles *, à l'est du canal du Vigueirat et secteur au nord de la route nationale Aureille Fos sur Mer Grans *, partie ouest Istres Lamanon * Martigues *, secteur au nord du canal de Caronte | Miramas Port Saint Louis du Rhône * Port de Bouc Saint Chamas *, centre historique Saint Martin de Crau Saint Mitre les Remparts Salon de Provence * |
| Crau Sud Alpilles | SG 3b | Les Baux de Provence Eyguières *, au sud du bassin topographique du fossé Meyrol Fontvieille | Maussanne les Alpilles Mouries Paradou |
| Littoral de la Côte Bleue à la Ciotat, dont Marseille | SG 4 | Allauch Carry le Rouet Carnoux-en-Provence Cassis Ceyreste Cuges les Pins Chateauneuf les Martigues Ensues la Redonne Gignac la Nerthe Marignane Marseille Martigues *, secteur au sud du canal de Caronte | La Ciotat Les Pennes Mirabeau Le Rove Plan de Cuques Saint Victorêt Sausset les Pins Septèmes les Vallons Roquefort la Bedoule Vitrolles |

| | | | |
|------------------------|-------|--|--|
| Touloubre Amont | SG 5a | Aix en Provence *, nord de la route nationale et du chemin d'Eyguilles Aurons La Barben Eguilles Lambesc * Pélissanne | Rognes *, sud de la commune Saint Cannat Venelles * |
| Touloubre Aval | SG 5b | Cornillon Confoux Grans *, partie est | Lançon de Provence *, à l'exception de la plaine limitrophe avec Berre-L'étang Saint Chamas * Salon-de-Provence |
| Arc Amont | SG 6a | Aix en Provence *, sud de la route nationale et du chemin d'Eyguilles Beaurecueil Belcodène Bouc Bel Air Cabries Châteauneuf le Rouge Fuveau Gardanne Gréasque Meyreuil | Mimet Peynier Puylobier Rousset Saint Antonin sur Bayon Saint Marc Jaumegarde Simiane Colongue Le Tholonet Trets Vauvenargues |
| Arc Aval | SG 6b | Berre l'Etang Coudoux La Fare les Oliviers Lançon de Provence *, pour la plaine limitrophe de Berre-L'Etang | Rognac Velaux Ventabren |
| Huveaune | SG 7 | Aubagne Auriol Cadolive Gémenos La Bouilladisse | La Destrousse La Penne sur Huveaune Peypin Roquevaire Saint Savournin |

* commune à cheval sur deux secteurs hydrographiques de gestion de la sécheresse. En gras, commune où la majeure de la partie de la commune est incluse dans le secteur hydrographique concerné, la sécheresse y est gérée en fonction de l'état du secteur hydrographique précité

Sous préfecture de l'arrondissement d'Arles

13-2024-05-23-00003

Arrêté préfectoral portant modification du
périmètre de l'association syndicale constituée
d'office des arrosants de la Crau

**Arrêté préfectoral portant modification du périmètre
de l'association syndicale constituée d'office des arrosants de la Crau**

Le préfet
de la région Provence-Alpes-Côte d'Azur
préfet de la zone de défense et de sécurité Sud
préfet des Bouches-du-Rhône

VU l'ordonnance n°2004-632 du 1er juillet 2004 relative aux associations syndicales de propriétaires et son décret d'application n° 2006-504 du 3 mai 2006 ;

VU l'arrêté préfectoral n°13-2022-11-21-00008 du 21 novembre 2022 de monsieur le préfet de la région Provence-Alpes-Côte d'Azur, préfet de la zone de défense et de sécurité Sud, préfet des Bouches-du-Rhône, accordant délégation de signature à madame Cécile Lenglet, sous-préfète de l'arrondissement d'Arles ;

VU le décret du 4 prairial an XIII portant création de l'association syndicale constituée d'office des arrosants de la Crau ;

VU l'arrêté préfectoral du 16 novembre 2009, portant complément de l'arrêté préfectoral du 14 avril 2009, relatif à la mise en conformité des statuts de l'ASCO des arrosants de la Crau ;

VU l'arrêté préfectoral du 26 septembre 2023, complémentaire à l'arrêté du 16 novembre 2009, procédant aux modifications statutaires de l'ASCO des arrosants de la Crau ;

VU l'arrêté préfectoral du 28 décembre 2023, portant modification du périmètre de l'association syndicale constituée d'office des arrosants de la Crau ;

VU la délibération n° 20190412-1 de l'assemblée des propriétaires du 12 avril 2019 approuvant, à la majorité des membres présents ou représentés, de déléguer au syndicat la possibilité de distraire des parcelles d'une surface inférieure à 7 % de la surface totale du périmètre, et qui ont perdu de façon définitive d'intérêt à être comprises dans le périmètre de l'ASCO ;

VU la délibération n°20240411-1 du syndicat du 11 avril 2024, approuvant la demande de distracton à la majorité des voix exprimées par les membres présents et représentés ;

VU l'avis de la DDTM portant sur la demande de modification du périmètre de l'ASCO des arrosants de la Crau ;

CONSIDÉRANT que la demande de distraction des parcelles de l'ASCO des arrosants de la Crau porte sur une surface n'excédant pas 7 % de la superficie totale du périmètre ;

CONSIDÉRANT que les parcelles n'ont plus de façon définitive d'intérêt à être comprises dans le périmètre de l'ASCO des arrosants de la Crau, en raison d'interruption de la continuité hydraulique ;

CONSIDÉRANT que le périmètre de l'ASCO des arrosants de la Crau doit être modifié ;

Sur proposition de madame la sous-préfète de l'arrondissement d'Arles,

ARRÊTE

Article premier :

Est approuvée la distraction des parcelles AY 0066, AY 0067, AY 0075, AY 0086, AY 0087, AY 0069, AY 0072, AY 0082, AY 0083, AY 0280, AY 0282, AY 0284, AY 0074, AY 0070, AY 0089, AY 0090, AY 0071, AY 0080, AY 0081, AY 0088, AY 0091, AY 0068, AY 316 (anciennement AY 0232 et AY 0233), AY 0076, AY 0077, AY 204, AY 0206, AY 0279, AY 0281, AY 0283, AY 0078, AY 0084, AY 0073, AY 0085, AY 0113 du périmètre de l'ASCO des arrosants de la Crau situées sur la commune d'Arles ;

Article 2 :

Cette distraction n'affecte pas l'existence de servitudes sur ces parcelles tant qu'elles restent nécessaires à l'accomplissement des missions de l'ASCO des arrosants de la Crau ou à l'entretien des ouvrages. Les propriétaires des fonds distraits restent redevables de la quote-part des emprunts contractés par l'association durant leur adhésion jusqu'au remboursement intégral de ceux-ci.

Article 3 :

Le présent arrêté sera publié au recueil des actes administratifs de la préfecture des Bouches-du-Rhône. Il sera notifié à chacun des propriétaires par le président de l'ASCO des arrosants de la Crau. Il sera affiché, au plus tard dans un délai de 15 jours à compter de la date de publication, par les communes sur le territoire desquelles s'étend le périmètre de l'association : Aureille, Mouriès, Eyguières, Saint-Martin de Crau et Arles.

Article 4 :

Conformément aux dispositions de l'article R 421-5 du code des juridictions administratives, cet arrêté peut faire l'objet d'un recours contentieux auprès du tribunal administratif de Marseille dans un délai de deux mois à compter de l'accomplissement des formalités de publicité. La juridiction administrative compétente peut aussi être saisie par l'application Télérecours citoyens accessible à partir du site www.telerecours.fr.

Article 5 :

- La sous-préfète de l'arrondissement d'Arles,
- Le maire de la commune d'Arles,
- L'administratrice générale des finances publiques, directrice régionale des finances publiques de Provence Alpes-Côte d'Azur et du département des Bouches-du-Rhône,
- Le responsable du service de gestion comptable d'Arles,
- Le président de l'association syndicale constituée d'office des arrosants de la Crau,

sont chargés, chacun en ce qui le concerne, de l'exécution du présent arrêté.

Arles, le 23 mai 2024

Pour le préfet et par délégation,
la sous-préfète de l'arrondissement d'Arles ,

SIGNÉ

Cécile LENGLET

Sous préfecture de l'arrondissement d'Istres

13-2024-05-27-00002

Arrêté de main levée d'insalubrité n°2024-65 -
24 avenue du Docteur Montus à Carry le Rouet

ARRÊTÉ PRÉFECTORAL N° 2024 – 65

**Déclarant la fin de l'état d'insalubrité du logement situé
24, avenue du Docteur Gérard Montus, 13620 Carry-le-Rouet,
Parcelle cadastrale section AS 131**

Le Préfet
de la Région Provence-Alpes-Côte d'Azur
Préfet de la zone de défense et de sécurité sud
Préfet des Bouches-du-Rhône

VU le Code de la construction et de l'habitation, notamment ses articles L.511-1 à L.511-18 ;

VU le Code de la santé publique, notamment les articles L.1331-22 à L.1331-24 ;

VU l'arrêté n° 13-2024-02-15-00001 du 15 février 2024 portant délégation de signature à Monsieur Régis PASSERIEUX, sous-préfet de l'arrondissement d'Istres ;

VU l'arrêté n°2023 – 84 en date du 30 juin 2023 déclarant l'insalubrité du logement situé 24, avenue du Docteur Gérard Montus, 13620 Carry-le-Rouet ;

VU le rapport de l'ingénieure sanitaire de la délégation départementale des Bouches-du-Rhône de l'Agence régionale de santé Provence-Alpes-Côte d'Azur en date du 16 mai 2024;

CONSIDÉRANT que les travaux réalisés ont permis de résorber les causes d'insalubrité citées dans l'arrêté n° 2023 – 84 en date du 30 juin 2023;

CONSIDÉRANT que le logement, susvisé, ne présente plus de risque pour la santé des occupants ;

SUR PROPOSITION du directeur général de l'Agence régionale de santé de la région Provence-Alpes-Côte d'Azur ;

ARRÊTE

Article 1^{er} : Décision

La mainlevée de l'arrêté préfectoral n°2023 – 84 en date du 30 juin 2023 déclarant l'insalubrité du logement situé 24, avenue du Docteur Gérard Montus, 13620 Carry-le-Rouet est prononcée.

A compter de la notification du présent arrêté, le propriétaire peut à nouveau disposer de son bien dans les conditions prévues aux articles L.521-1, 2 et 3 du Code de la construction et de l'habitation.

Article 2 : Notification et affichage

Agence régionale de santé Provence-Alpes-Côte d'Azur – Délégation départementale des Bouches-du-Rhône
132, boulevard de Paris 13003 MARSEILLE Adresse postale : CS50039 13331 MARSEILLE CEDEX 03
Téléphone : 04 13 55 80 10 <https://www.paca.ars.sante.fr>

Le présent arrêté est notifié au propriétaire, Monsieur Dominique PARATO, domicilié Ile aux Nattes, Tamatave, Madagascar ;

Le présent arrêté est également affiché à la mairie de Carry-le-Rouet, ainsi que sur la façade du logement.

Article 3 : Transmission

Le présent arrêté est transmis au maire de Carry-le-Rouet, au procureur de la République près le Tribunal judiciaire d'Aix-en-Provence, à la présidente de la métropole Aix-Marseille-Provence, aux organismes payeurs des allocations de logement et de l'aide personnalisée au logement du lieu de situation du logement, ainsi qu'aux gestionnaires du fonds de solidarité pour le logement du département, conformément à l'article R.511-7 du Code de la construction et de l'habitation.

Article 4 : Publication

Le présent arrêté sera publié, à la diligence du propriétaire, au service de la publicité foncière d'Aix-en-Provence 1, Centre des Finances Publiques, 10 avenue de la Cible CS 30849 13626 Aix-en-Provence cedex 1.

Article 5 : Recours

Le présent arrêté peut faire l'objet d'un recours gracieux auprès de Monsieur le Préfet des Bouches-du-Rhône (Place Félix Baret CS 80001 13282 Marseille Cedex 06) dans le délai de deux mois à compter de sa notification.

L'absence de réponse dans un délai de deux mois vaut décision implicite de rejet.

Le présent arrêté peut également faire l'objet d'un recours hiérarchique auprès du ministre chargé de la santé (Direction générale de la santé- EA 2 - 14 avenue Duquesne 75350 Paris 07 SP) dans le délai de deux mois à compter de sa notification. L'absence de réponse dans un délai de deux mois vaut décision implicite de rejet.

Un recours contentieux peut être déposé auprès du tribunal administratif de Marseille, 31 rue Jean-François Leca - 13002 Marseille, également dans le délai de deux mois à compter de la notification, ou dans le délai de deux mois à partir de la réponse de l'administration si un recours administratif a été déposé. La juridiction administrative compétente peut aussi être saisie par l'application Télérecours citoyens accessible à partir du site www.telerecours.fr.

Article 6 : Exécution

Le préfet des Bouches-du-Rhône, le maire de Carry-le-Rouet, la présidente de la métropole Aix-Marseille-Provence, le directeur général de l'Agence régionale de santé de la région Provence-Alpes-Côte d'Azur, le procureur de la République près le Tribunal judiciaire d'Aix-en-Provence, le directeur départemental des territoires et de la mer des Bouches-du-Rhône, la directrice départementale de l'emploi, du travail et des solidarités des Bouches-du-Rhône, les organismes payeurs des allocations de logement et de l'aide personnalisée au logement, sont chargés chacun en ce qui le concerne de l'exécution du présent arrêté.

Fait à Istres, le 27 mai 2024

Le sous-préfet d'Istres

Signé

Régis PASSERIEUX

Sous préfecture de l'arrondissement d'Istres

13-2024-05-27-00001

Arrêté préfectoral modificatif d'insalubrité
n°2024-66 - 8 avenue du 8 Mai à Marignane

**ARRÊTÉ PRÉFECTORAL N° 2024 – 66
Portant modification de l'arrêté n° 2024 – 53 en date du 08 avril 2024
de traitement de l'insalubrité du logement situé au 2^{ème} étage droite du 8 avenue du 8 Mai 1945
(lot 8) 13700 MARIGNANE,
Parcelle cadastrale BO 102 de la ville de MARIGNANE**

Le Préfet
de la Région Provence-Alpes-Côte d'Azur
Préfet de la zone de défense et de sécurité sud
Préfet des Bouches-du-Rhône

VU le Code de la construction et de l'habitation, notamment ses articles L.511-1 à L.511-18, L.511-22, L.521-1 à L.521-4, L.541-1 et suivants, R.511-1 et suivants ;

VU le Code de la santé publique, notamment les articles L.1331-22 et L.1331-24 ;

VU l'arrêté n° 13-2024-02-15-00001 du 15 février 2024 portant délégation de signature à Monsieur Régis PASSERIEUX, sous-préfet de l'arrondissement d'Istres ;

VU le rapport du directeur général de l'Agence régionale de santé Provence-Alpes-Côte d'Azur du 15 février 2024, relatant les faits constatés au sein du logement situé au 2eme étage droite du 8 avenue du 8 Mai 1945 13700 MARIGNANE ;

VU le courrier en date du 02 mai 2024 de l'indivision Romain et Arnaud SCORTICA, reçu le 06 mai 2024 à l'Agence régionale de santé ;

CONSIDÉRANT que les propriétaires du logement situé au 2eme étage droite du 8 avenue du 8 Mai 1945 13700 MARIGNANE tels qu'ils figurent au fichier immobilier sont Romain SCORTICA et Arnaud SCORTICA ;

CONSIDÉRANT que ce logement constitue un danger pour la santé et la sécurité physique des personnes, compte tenu des désordres suivants :

- Ventilation insuffisante dans les pièces de service,
- Chauffage insuffisant,
- Présence d'infiltrations d'eau,
- Présence d'humidité et de moisissures,
- Absence d'isolation thermique spécifique,
- Installation électrique non sécurisée,
- Installation gaz non sécurisée,
- Ventilations insuffisantes dans les pièces munies d'un appareil à combustion.

CONSIDÉRANT que cette situation d'insalubrité au sens de l'article L.1331-22 du Code de la santé publique est susceptible d'engendrer les risques sanitaires suivants :

- Risque d'apparition ou d'aggravation de pathologies notamment maladies pulmonaires, asthmes et allergies : confort thermique, humidité, présence d'allergènes.
- Risque de survenue d'accidents : chocs électriques, incendies, explosion, chutes de personnes.
- Risque d'intoxication par le monoxyde de carbone (CO).

CONSIDÉRANT qu'il y a lieu d'ordonner les mesures pour faire cesser ce danger dans un délai fixé ;

SUR PROPOSITION du directeur général de l'Agence régionale de santé de la région Provence-Alpes-Côte d'Azur,

ARRÊTE

Article 1^{er} : l'article 1^{er} de l'arrêté n°2024-53 est désormais rédigé comme suit :

Décision et travaux

Afin de faire cesser la situation d'insalubrité du logement situé au 2^{ème} étage droite du 8 avenue du 8 Mai 1945 13700 MARIGNANE, parcelle cadastrale BO 102 de la ville de MARIGNANE, les propriétaires en indivision M. SCORTICA Arnaud et M. SCORTICA Romain, ou leurs ayants droit, sont tenus de réaliser les travaux suivants dans un délai de **six (6) mois** à compter de la notification du présent arrêté :

- Mettre en sécurité l'installation électrique et fournir une attestation de mise en sécurité par un organisme agréé pour exercer le contrôle de la conformité des installations électriques ;
- Installer un dispositif de ventilation garantissant, de manière efficace et permanente, et sans causer de gêne aux occupants, l'introduction d'air neuf et l'extraction d'air vicié dans l'ensemble du logement.
Il devra être adapté à l'utilisation des appareils fonctionnant au gaz pour la partie cuisine et son efficacité devra être vérifiée par un professionnel qualifié. Les modifications portant sur la ventilation devront être conformes aux prescriptions de l'arrêté du 24 mars 1982 relatif à l'aération des logements ;
- Rechercher et supprimer par des moyens efficaces et durables toutes les causes d'humidité et d'infiltration ;
- Remettre en état les surfaces dégradées par l'humidité et les infiltrations ;
- Prendre toute disposition pour assurer une isolation thermique des parois froides ;
- Supprimer le risque d'intoxication au monoxyde de carbone ;
- Mettre à disposition d'un moyen de chauffage fixe, suffisant et sécurisé, adapté aux caractéristiques du logement et notamment à l'isolation ;

Article 2 : l'article 2 de l'arrêté n°2024-53 est désormais rédigé comme suit :

Interdiction d'habiter et droit des occupants

Compte tenu de la nature et de l'importance des désordres constatés et du danger encouru par les occupants, le logement situé au 2^{ème} étage droite du 8 avenue du 8 Mai 1945 13700 MARIGNANE, est interdit temporairement à l'habitation dans un délai de 30 (trente) jours à compter de la notification du présent arrêté et jusqu'à la mainlevée de l'arrêté de traitement de l'insalubrité.

Les personnes mentionnées à l'article 1^{er} sont tenues d'assurer l'hébergement des occupants en application des articles L. 521-1 et L. 521-3-1 du Code de la construction et de l'habitation.

Elles doivent avoir informé les services du préfet de l'offre d'hébergement qu'elles ont faite à l'occupant dans un délai de 30 jours à compter de la notification du présent arrêté.

Agence régionale de santé Provence-Alpes-Côte d'Azur – Délégation départementale des Bouches-du-Rhône
132, boulevard de Paris 13003 MARSEILLE Adresse postale : CS50039 13331 MARSEILLE CEDEX 03
Téléphone : 04 13 55 80 10 <https://www.paca.ars.sante.fr>

Les personnes mentionnées à l'article 1^{er} sont tenues de respecter les droits des occupants dans les conditions précisées aux articles L. 521-1 et suivants du Code de la construction et de l'habitation reproduits en annexe 1 du présent arrêté.

Article 3 : l'article 3 de l'arrêté n°2024-53 est désormais rédigé comme suit :

Exécution d'office

Faute pour les personnes mentionnées à l'article 1^{er} d'avoir réalisé les travaux prescrits au même article, il y sera procédé d'office à leurs frais, ou à ceux de leurs ayants droit, dans les conditions précisées à l'article L.511-16 du Code de la construction et de l'habitation.

À défaut, pour les personnes concernées, d'avoir assuré l'hébergement temporaire des occupants, celui-ci sera effectué par le préfet, aux frais des propriétaires en application de l'article L. 521-3-2 du Code de la construction et de l'habitation.

Article 4 : l'article 4 de l'arrêté n°2024-53 est désormais rédigé comme suit :

Astreinte financière

La non-exécution des réparations, travaux et mesures prescrits par le présent arrêté dans les délais fixés expose les personnes mentionnées à l'article 1^{er} au paiement d'une astreinte financière calculée en fonction du nombre de jours de retard, dans les conditions prévues à l'article L.511-15 du Code de la construction et de l'habitation.

Article 5 : l'article 5 de l'arrêté n°2024-53 est désormais rédigé comme suit :

Mainlevée

A l'issue des travaux, les personnes mentionnées à l'article 1^{er} doivent informer sans délai les services de l'Agence régionale de santé.

La mainlevée du présent arrêté de traitement d'insalubrité et de l'interdiction temporaire d'habiter ne pourra être prononcée qu'après constatation, par les agents compétents, de la réalisation des mesures prescrites. Les personnes mentionnées à l'article 1^{er} tiennent à la disposition de l'administration tous justificatifs attestant de la bonne réalisation des travaux.

Article 6 : l'article 6 de l'arrêté n°2024-53 est désormais rédigé comme suit :

Sanctions pénales

Le non-respect des prescriptions du présent arrêté et des obligations qui en découlent sont passibles des sanctions pénales prévues par l'article L.511-22 du Code de la construction et de l'habitation.

Les mesures prescrites sont, en tout état de cause, exécutées avant toute nouvelle occupation, remise à disposition ou remise en location.

Le non-respect des dispositions protectrices des occupants, prévues par les articles L.521-1 et suivants du Code de la construction et de l'habitation est également passible de poursuites pénales dans les conditions prévues par l'article L.521-4 du Code de la construction et de l'habitation.

Article 7 : l'article 7 de l'arrêté n°2024-53 est désormais rédigé comme suit :

Notification et affichage

Le présent arrêté sera notifié aux personnes mentionnées à l'article 1^{er} ci-dessus par lettre remise contre signature ou tout autre moyen conférant date certaine à la réception.

Il sera également notifié aux locataires du logement :

- M et Mme MLIS, domiciliés 8 avenue du 8 Mai 1945 13700 Marignane

Agence régionale de santé Provence-Alpes-Côte d'Azur – Délégation départementale des Bouches-du-Rhône
132, boulevard de Paris 13003 MARSEILLE Adresse postale : CS50039 13331 MARSEILLE CEDEX 03
Téléphone : 04 13 55 80 10 <https://www.paca.ars.sante.fr>

Le présent arrêté sera affiché sur la façade de l'immeuble ainsi qu'à la mairie où il est situé, ce qui vaudra notification, dans les conditions prévues à l'article L.511-12 du Code de la construction et de l'habitation.

Article 8 : l'article 8 de l'arrêté n°2024-53 est désormais rédigé comme suit :

Recours

Le présent arrêté peut faire l'objet d'un recours gracieux auprès de Monsieur le Préfet des Bouches-du-Rhône (Place Félix Baret CS 80001 13282 Marseille Cedex 06) dans le délai de deux mois à compter de sa notification.

L'absence de réponse dans un délai de deux mois vaut décision implicite de rejet.

Le présent arrêté peut également faire l'objet d'un recours hiérarchique auprès du ministre chargé de la santé (Direction générale de la santé- EA 2 - 14 avenue Duquesne 75350 Paris 07 SP) dans le délai de deux mois à compter de sa notification. L'absence de réponse dans un délai de deux mois vaut décision implicite de rejet.

Un recours contentieux peut être déposé auprès du tribunal administratif de Marseille, 31 rue Jean-François Leca 13002 Marseille, également dans le délai de deux mois à compter de la notification, ou dans le délai de deux mois à partir de la réponse de l'administration si un recours administratif a été déposé. La juridiction administrative compétente peut aussi être saisie par l'application Télérecours citoyens accessible à partir du site www.telerecours.fr.

Article 9 : l'article 9 de l'arrêté n°2024-53 est désormais rédigé comme suit :

Publication et transmissions

Le présent arrêté est publié au service de la publicité foncière dont dépend l'immeuble.

En cas de cession du bien, l'intégralité du présent arrêté devra être portée à la connaissance de l'acquéreur par le vendeur.

Il est transmis au maire de Marignane, à la présidente de la métropole Aix-Marseille-Provence compétente en matière de logement ou d'urbanisme, au procureur de la République près le tribunal judiciaire d'Aix-en-Provence, aux organismes payeurs des allocations de logement et de l'aide personnalisée au logement du lieu de situation de l'immeuble, ainsi qu'aux gestionnaires du fonds de solidarité pour le logement du département, conformément à l'article R. 511-7 du Code de la construction et de l'habitation.

Article 10 : l'article 10 de l'arrêté n°2024-53 est désormais rédigé comme suit :

Exécution

Le préfet des Bouches-du-Rhône, le maire de Marignane, la présidente de la métropole Aix-Marseille-Provence, le directeur général de l'Agence régionale de santé de la région Provence-Alpes-Côte d'Azur, le directeur départemental des territoires et de la mer des Bouches-du-Rhône, la directrice départementale de l'emploi, du travail et des solidarités des Bouches-du-Rhône, les organismes payeurs des allocations de logement et de l'aide personnalisée au logement, sont chargés chacun en ce qui le concerne de l'exécution du présent arrêté.

Fait à Istres, le 27 mai 2024

Le Sous-préfet d'Istres

Signé

Régis PASSERIEUX